

令和5年度

市 税 概 要

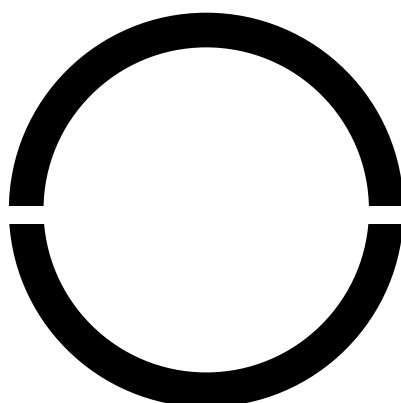

岡 谷 市

◆ 岡谷市民憲章 (昭和46年7月1日制定)

緑と湖につつまれた美しい郷土、ここに生きるわたくしたち岡谷市民は、先人の努力をうけつぎ、明るく豊かな近代都市をめざして、この憲章をかかげ力強く前進します。

わたくしたちは、

あたたかい心でまじわり、住みよい人間尊重のまちをつくります。

自然を保護し、公害のない美しい環境のまちをつくります。

心身をきたえ、明るい健康のまちをつくります。

教養を深め、かおり高い文化のまちをつくります。

仕事に誇りをもち、豊かな産業のまちをつくります。

◆ 市章 (昭和11年5月9日制定)

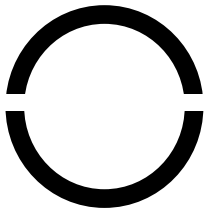

上半円は岡、下半円は谷を表し、上下半円が協力円満な市の発展を表現しています。

◆ 市木・市花 (昭和51年7月1日制定)



いちい



つつじ

目 次

I 岡谷市の概要

1 岡谷市のあらまし	1
2 岡谷市の市域の変遷	1
3 面積と人口の推移	2
4 岡谷市組織図	3
5 税務課の組織と事務分掌	5

II 財 政

1 令和5年度一般会計当初予算	6
2 令和4年度一般会計歳入歳出決算状況	7
3 令和4年度、令和5年度市税税目別明細(当初予算対比)	9
4 一般会計中に占める市税の割合(決算)	9
5 市税の年度別収入状況	10

III 税 務

1 市税年度別調定額構成比(現年課税分)	11
2 令和4年度市税収納状況	12
3 年度別市税の市民1人当たりの負担額の推移(現年課税分)	13
4 市税の賦課徴収に関する経費	13
5 年度別市税の決算額の比較	14
6 令和5年度の市税等の税率	16

IV 市税の税目別内容

1 個人市民税	19
2 法人市民税	22
3 固定資産税及び都市計画税	23
4 諸 税	28
5 国民健康保険税	29

V 市税等の徴収

1 県下19市市税収納率比較表	34
2 市税及び国保税の収納率と収入未済額の推移	35
3 督促状発送状況	36
4 財産の差押状況(交付要求・参加差押等含む)	36
5 公売等実施の状況	36
6 口座振替の状況	37
7 不納欠損処分の状況	37
8 市税関係証明等手数料	37

I 岡谷市の概要

1 岡谷市のあらし

岡谷市は長野県のほぼ中央に位置する諏訪湖の西岸に面し、北は塩嶺王城県立公園、東には八ヶ岳連峰、遠くには富士山を臨む、湖と四季を彩る山々に囲まれた風光明媚な都市であります。

岡谷市は、明治から昭和初期にかけて、富岡市とともに日本の製糸業の中心地となり、生糸の輸出を通して近代日本の礎をつくりました。

戦後は製糸業に代わり時計・カメラ等を中心とした精密工業が盛んとなり「東洋のスイス」と呼ばれるようになりました。現在は、精密加工技術をさらに応用した、超微細加工技術の集積地として、医療をはじめ、航空、宇宙、環境などの先進分野で、その技術は高い評価を受け、ものづくりのまちとして発展を続けています。



○市役所の位置
東経 138° 02' 58"
北緯 36° 04' 01"
標高 779.2m

○市の面積等
東西 7.3 km
南北 16.7 km
面積 85.10 km²

2 岡谷市の市域の変遷

- ① 昭和11年4月1日 市制施行（平野村の区域）
- ② 昭和30年1月1日 湊村を合併
- ③ 昭和30年2月1日 川岸村を合併
- ④ 昭和32年3月25日 長地村を合併
- ⑤ 昭和33年7月1日 旧長地村の東山田、東町地籍を下諏訪町へ境界変更
- ⑥ 昭和39年10月1日 塩嶺にて行政界の決定
- ⑦ 昭和58年10月1日 諏訪湖公有水面境界決定
- ⑧ 平成26年10月1日 国土地理院測定方法変更による面積変更

3 面積と人口の推移

(国勢調査、毎月人口異動調査)

年・月・日	面積 (km ²)	世帯数 (世帯)	人		
			男 (人)	女 (人)	総数 (人)
平成20年10月1日	85.10	19,747	26,076	27,453	53,529
平成21年10月1日		19,728	25,811	27,266	53,077
平成22年10月1日		19,501	25,625	27,216	52,841
平成23年10月1日		19,520	25,380	27,023	52,403
平成24年10月1日		19,524	25,091	26,731	51,822
平成25年10月1日		19,405	24,822	26,385	51,207
平成26年10月1日		19,432	24,559	26,131	50,690
平成27年10月1日		19,100	24,330	25,798	50,128
平成28年10月1日		19,173	24,119	25,624	49,743
平成29年10月1日		19,214	23,889	25,373	49,262
平成30年10月1日		19,256	23,688	25,060	48,748
令和元年10月1日		19,387	23,491	24,792	48,283
令和2年10月1日		19,421	23,220	24,533	47,753
令和3年10月1日		19,138	22,853	24,220	47,073
令和4年10月1日		19,193	22,626	24,004	46,630

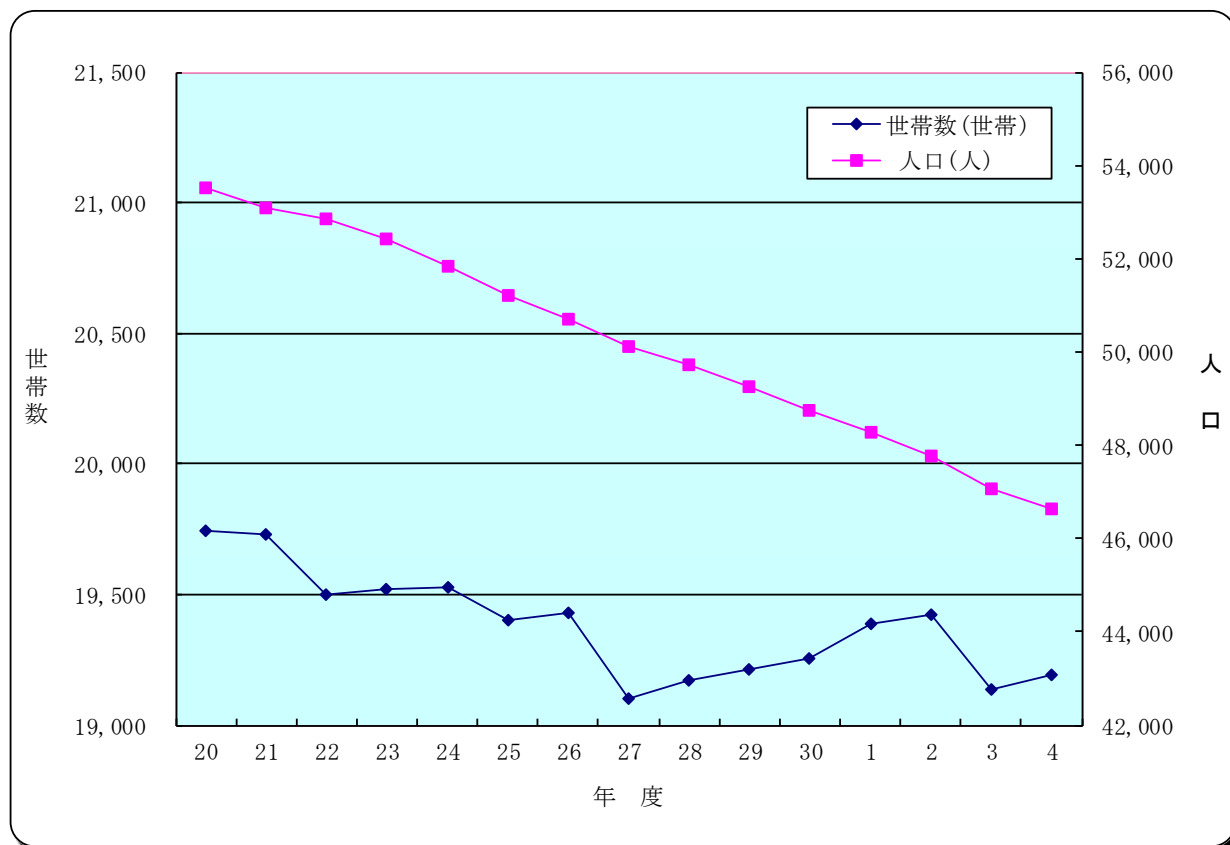

4 岡谷市組織図

令和5年4月1日

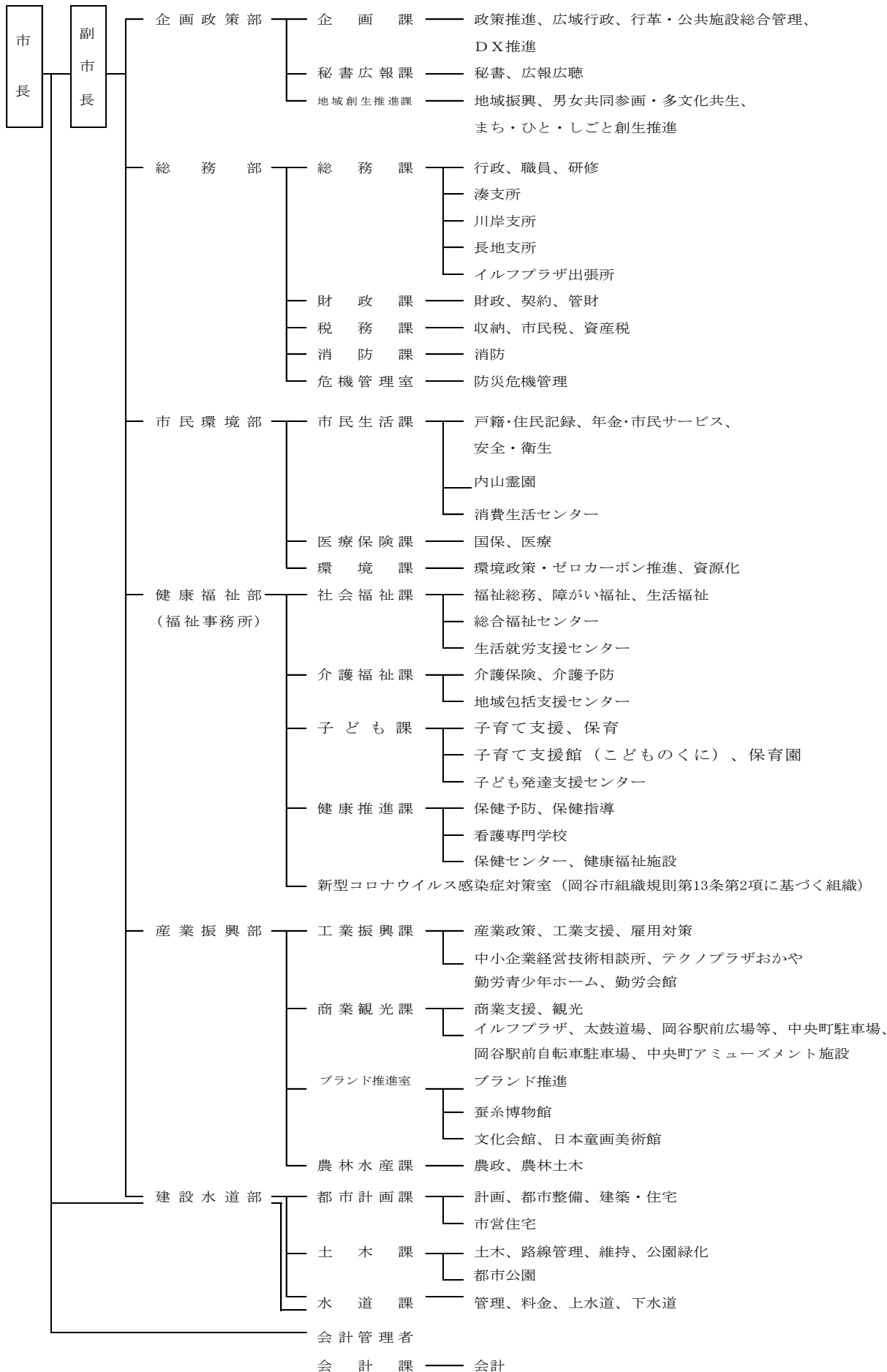

教育委員会

教育長

事務局 — 教育部

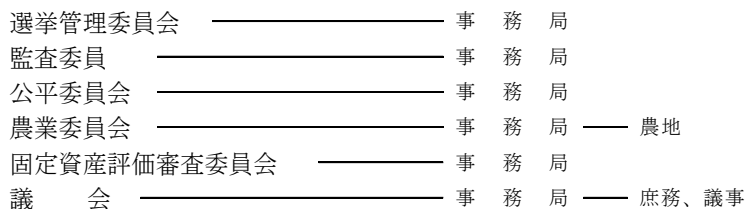
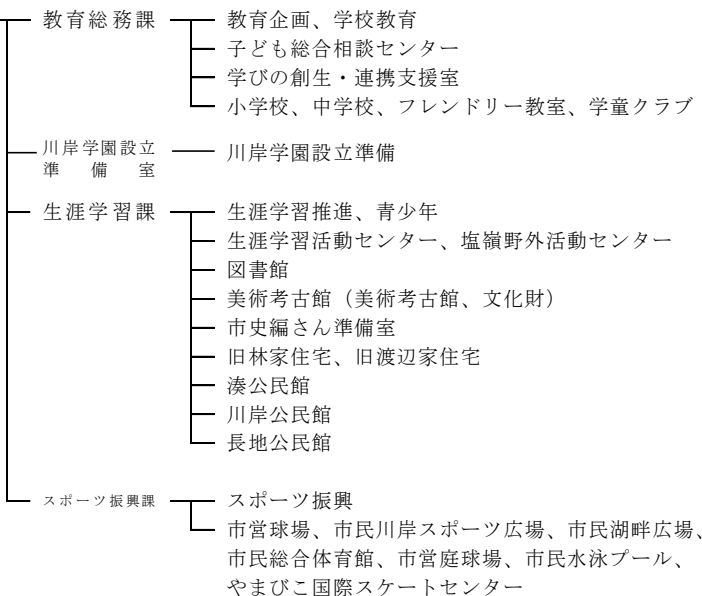

岡谷市民病院

令和5年4月1日



5 税務課の組織と事務分掌

令和5年10月1日

所 属	担 当 名	職 員 数								事 務 内 容	
		課 長	統括主幹	主 幹	主 査	主 任	主 事	事 務 員	会 計 年 度 任 用 職 員		合 計
		人	人	人	人	人	人	人	人	人	
総 務 部 税 務 課		1								1	・ 税務全般の統轄
	収 納		1		3	3			1	8	・ 収納業務全般 ・ 市税(個人県民税含む) 国保税の徴収滞納整理 及び滞納処分 ・ 徴収の囑託及び受託 ・ 納税の啓発宣伝 ・ 庶務業務全般
	市 民 税		1		2		1		7	11	・ 市民税業務全般 ・ 個人市県民税、法人市 民税の賦課・調定 ・ 農業所得 ・ 軽自動車税、市たばこ 税、入湯税の賦課・調定 ・ 税に関する諸証明
	資 産 税		1		4		2		3	10	・ 資産税業務全般 ・ 固定資産税、都市計画 税の賦課・調定 ・ 公図の管理
合 計		1	3	0	9	3	3	0	11	30	

Ⅱ 財 政

1 令和5年度 一般会計当初予算

歳 入			歳 出		
款	予 算 額	比 率	款	予 算 額	比 率
市 税	6,690,000 <small>千円</small>	30.7 %	議 会 費	191,271 <small>千円</small>	0.9 %
地 方 譲 与 税	141,000	0.6	総 務 費	2,121,728	9.7
利 子 割 交 付 金	3,000	0.0	民 生 費	7,334,335	33.6
配 当 割 交 付 金	40,000	0.2	衛 生 費	1,977,272	9.1
株 式 等 譲 渡 所 得 割 交 付 金	42,000	0.2	労 働 費	86,307	0.4
法 人 事 業 税 交 付 金	104,000	0.5	農 林 水 産 業 費	227,670	1.0
地 方 消 費 税 交 付 金	1,325,000	6.1	商 工 費	1,782,362	8.2
ゴ ル フ 場 利 用 税 交 付 金	12,000	0.1	土 木 費	2,017,864	9.3
環 境 性 能 割 交 付 金	12,000	0.1	消 防 費	588,551	2.7
地 方 特 例 交 付 金	59,000	0.3	教 育 費	1,802,946	8.3
地 方 交 付 税	4,874,000	22.4	災 害 復 旧 費	0	0.0
交 通 安 全 対 策 特 別 交 付 金	10,000	0.0	公 債 費	3,619,694	16.6
分 担 金 及 び 負 担 金	142,972	0.6	予 備 費	50,000	0.2
使 用 料 及 び 手 数 料	500,649	2.3			
国 庫 支 出 金	2,173,254	10.0			
県 支 出 金	1,143,232	5.2			
財 産 収 入	73,557	0.3			
寄 附 金	10	0.0			
繰 入 金	193,356	0.9			
繰 越 金	300,000	1.4			
諸 収 入	1,123,778	5.1			
市 債	2,837,192	13.0			
歳 入 合 計	21,800,000	100.0	歳 出 合 計	21,800,000	100.0

各項目の数値は端数処理（千円未満または小数点以下第2位四捨五入）をしているため、合計と一致しない場合があります。

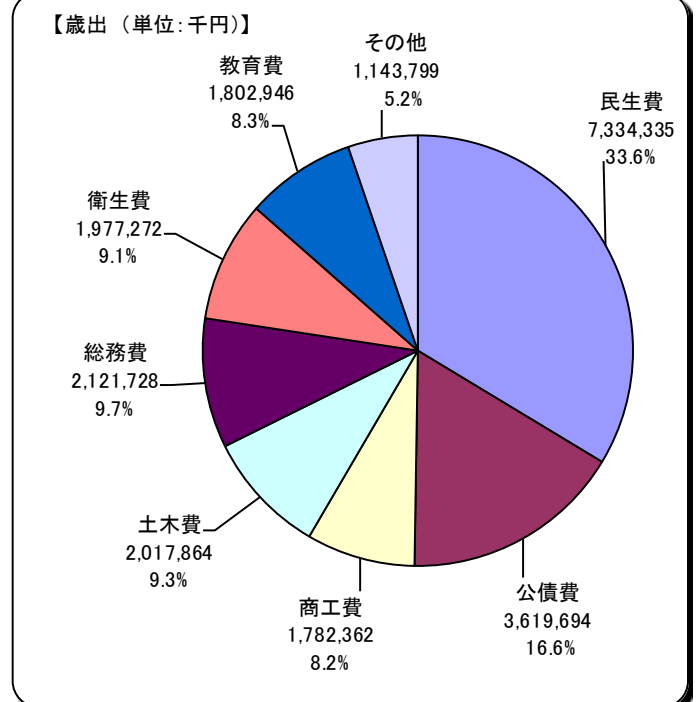
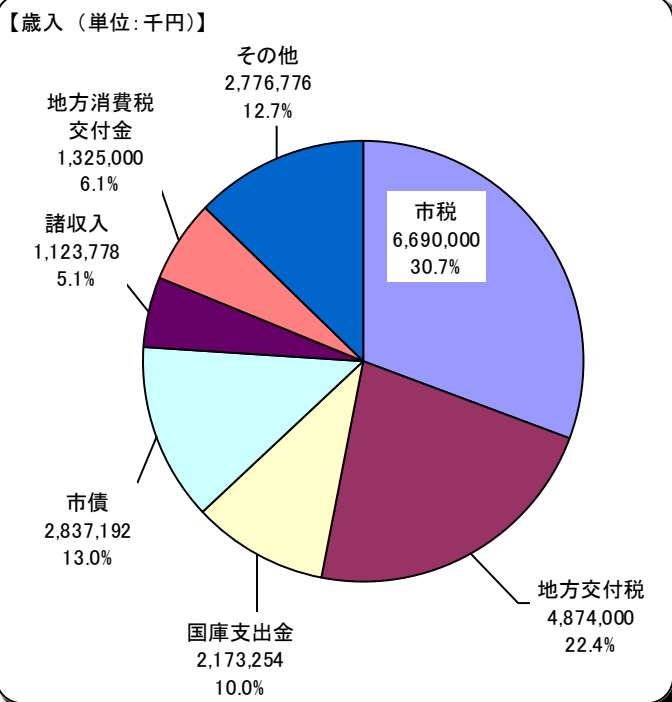

2 令和4年度 一般会計歳入歳出決算状況

(1) 収支の状況

歳 入			歳 出		
款	収入済額	比 率	款	支出済額	比 率
市 税	6,818,285 千円	29.4 %	議 会 費	187,348 千円	0.8 %
地 方 譲 与 税	141,085	0.6	総 務 費	3,179,097	14.2
利 子 割 交 付 金	2,704	0.0	民 生 費	7,280,763	32.6
配 当 割 交 付 金	32,556	0.2	衛 生 費	2,054,578	9.2
株 式 等 譲 渡 所 得 割 交 付 金	23,391	0.1	労 働 費	85,898	0.4
法 人 事 業 税 交 付 金	115,340	0.5	農 林 水 産 業 費	244,525	1.1
地 方 消 費 税 交 付 金	1,269,360	5.5	商 工 費	1,969,326	8.8
ゴ ル フ 場 利 用 税 交 付 金	10,535	0.1	土 木 費	2,162,360	9.7
環 境 性 能 割 交 付 金	9,519	0.0	消 防 費	640,886	2.9
地 方 特 例 交 付 金	64,284	0.3	教 育 費	1,798,667	8.1
地 方 交 付 税	5,186,909	22.4	公 債 費	2,185,420	9.8
交 通 安 全 対 策 特 別 交 付 金	8,251	0.0	予 備 費	0	0.0
分 担 金 及 び 負 担 金	141,683	0.6	災 害 復 旧 費	533,908	2.4
使 用 料 及 び 手 数 料	421,069	1.8			
国 庫 支 出 金	3,802,203	16.4			
県 支 出 金	1,162,245	5.0			
財 産 収 入	138,678	0.6			
寄 附 金	143,278	0.6			
繰 入 金	90,336	0.4			
繰 越 金	967,829	4.2			
諸 収 入	1,021,086	4.4			
市 債	1,605,752	6.9			
歳 入 合 計	23,176,378	100.0	歳 出 合 計	22,322,776	100.0

各項目の数値は端数処理（千円未満または小数点以下2桁四捨五入）をしているため、合計と一致しない場合があります。

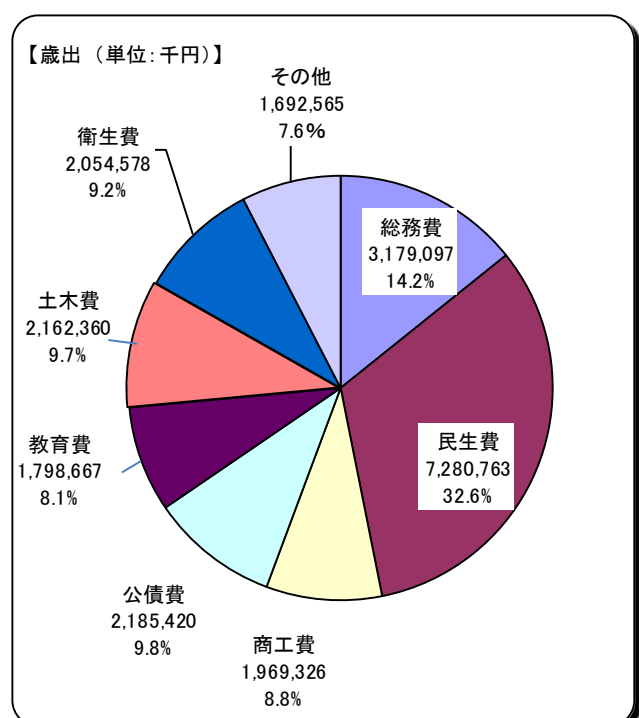
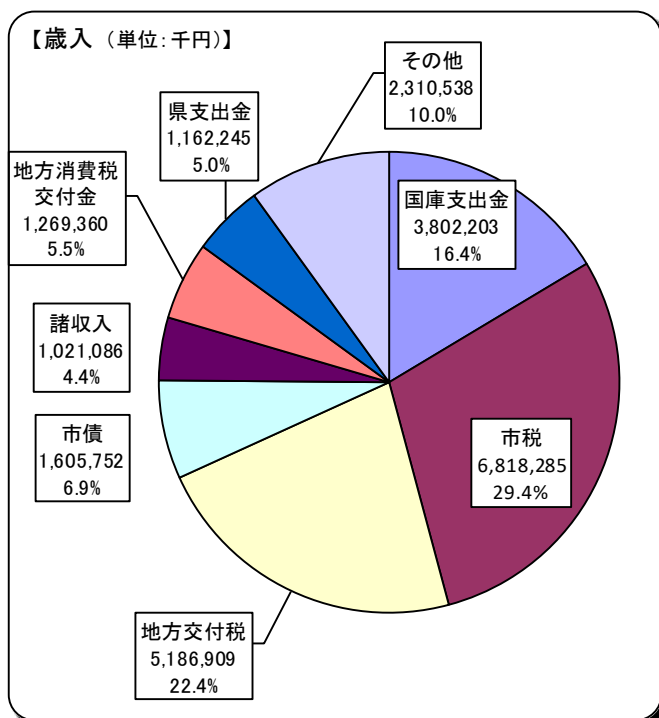

(2) 令和4年度 市税の収入状況

調 定 額		収 入 済 額	収 納 率
千円		千円	%
6,928,874		6,818,284	98.4
内 訳	現年課税分	6,824,721	99.3
	滞納繰越分	104,154	40.5

各項目の数値は端数処理（千円未満四捨五入）をしているため、合計と一致しない場合があります。

【市税の収入状況（単位：千円）】

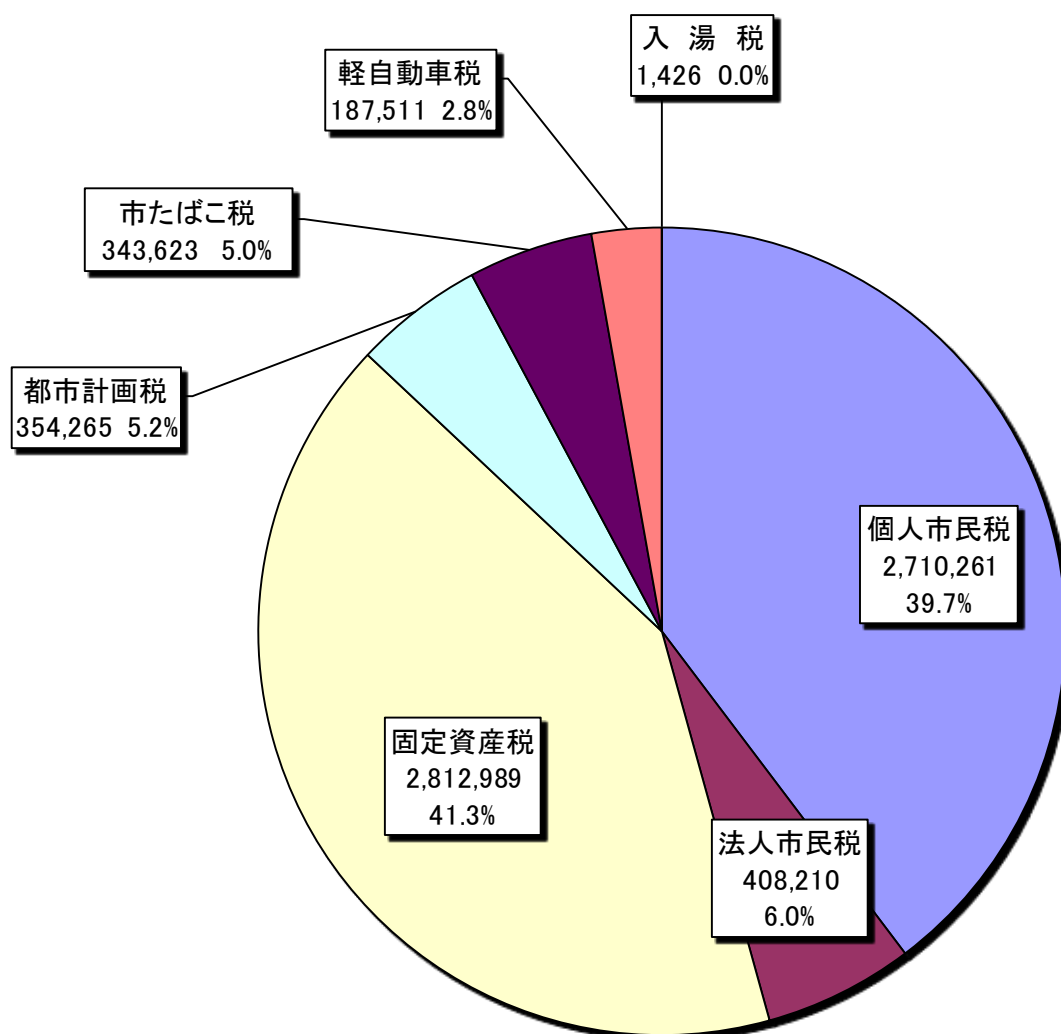

3 令和4年度、令和5年度市税税目別明細（当初予算対比）

税目		区分	令和5年度	令和4年度	比較	(A)
			(A)	(B)	(A) - (B)	(B)
			千円	千円	千円	%
市民税	個人	現年課税分	2,671,000	2,608,000	63,000	102.4
		滞納繰越分	19,400	21,500	△2,100	90.2
		計	2,690,400	2,629,500	60,900	102.3
	法人	現年課税分	382,000	326,000	56,000	117.2
		滞納繰越分	1,000	900	100	111.1
		計	383,000	326,900	56,100	117.2
小計		3,073,400	2,956,400	117,000	104.0	
固定資産税	現年課税分		2,707,400	2,659,900	47,500	101.8
	滞納繰越分		14,500	16,800	△2,300	86.3
	計		2,721,900	2,676,700	45,200	101.7
	交付金		15,500	16,700	△1,200	92.8
小計		2,737,400	2,693,400	44,000	101.6	
軽自動車税	現年課税分		174,500	167,200	7,300	104.4
	滞納繰越分		1,600	1,700	△100	94.1
	計		176,100	168,900	7,200	104.3
	環境性能割		15,000	15,000	0	0.0
小計		191,100	183,900	7,200	103.9	
市たばこ税		331,000	331,000	0	100.0	
入湯税		1,400	1,300	100	107.7	
都市計画税	現年課税分		354,000	350,000	4,000	101.1
	滞納繰越分		1,700	2,000	△300	85.0
	小計		355,700	352,000	3,700	101.1
総計	現年課税分		6,651,800	6,475,100	176,700	102.7
	滞納繰越分		38,200	42,900	△4,700	89.0
	合計		6,690,000	6,518,000	172,000	102.6

4 一般会計中に占める市税の割合（決算）

年度	区分	歳入 (A)	市税 (B)	比率	(B)
		(A)	(B)	(A)	(A)
		円	円		%
30		19,078,215,889	6,953,919,243		36.3
元		20,107,441,736	6,972,394,213		34.9
2		26,778,926,140	6,789,934,902		25.4
3		24,264,865,451	6,457,166,449		26.6
4		23,176,378,309	6,818,284,959		29.4

5 市税の年度別収入状況

年度	区分	調 定 額			収 入 済 額			収 納 率
		金 額	対前年比較額	比 率	金 額	対前年比較額	比 率	
		千円	千円	%	千円	千円	%	%
29		7,160,453	92,951	101.3	6,982,882	111,108	101.6	97.5
30		7,072,898	△87,555	98.8	6,953,919	△28,963	99.6	98.3
元		7,089,072	16,174	100.2	6,972,394	18,475	100.3	98.4
2		6,918,019	△171,053	97.6	6,789,935	△182,459	97.4	98.1
3		6,566,170	△351,849	94.9	6,457,166	△332,769	95.1	98.3
4		6,928,874	362,704	105.5	6,818,285	361,119	105.6	98.4

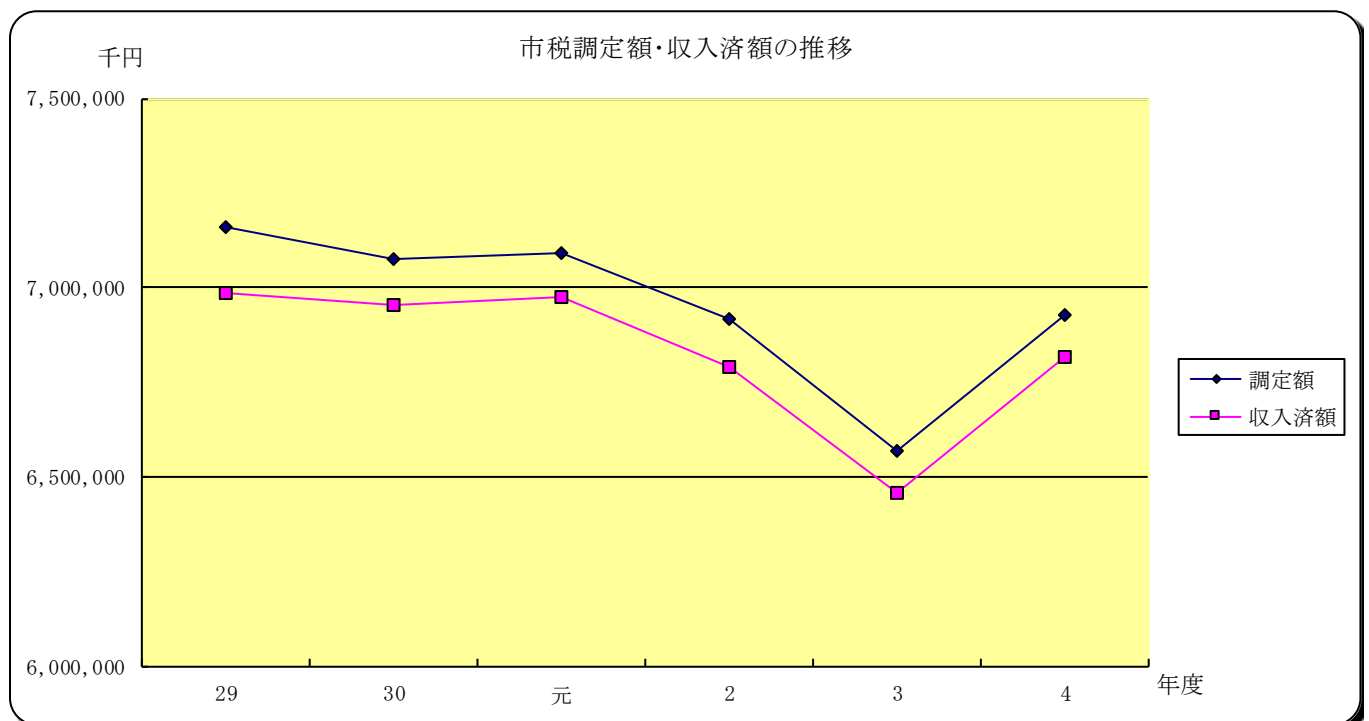

Ⅲ 税 務

1 市税年度別調定額構成比（現年課税分）

そ の 他	
都市計画税	
固定資産税	
法人市民税	
個人市民税	

その他の内訳

軽自 2.1%
たばこ 4.9%
入湯税 0.0%

軽自 2.2%
たばこ 4.8%
入湯税 0.0%

軽自 2.3%
たばこ 4.8%
入湯税 0.0%

軽自 2.5%
たばこ 4.6%
入湯税 0.0%

軽自 2.7%
たばこ 5.3%
入湯税 0.0%

軽自 2.5%
たばこ 5.1%
入湯税 0.0%

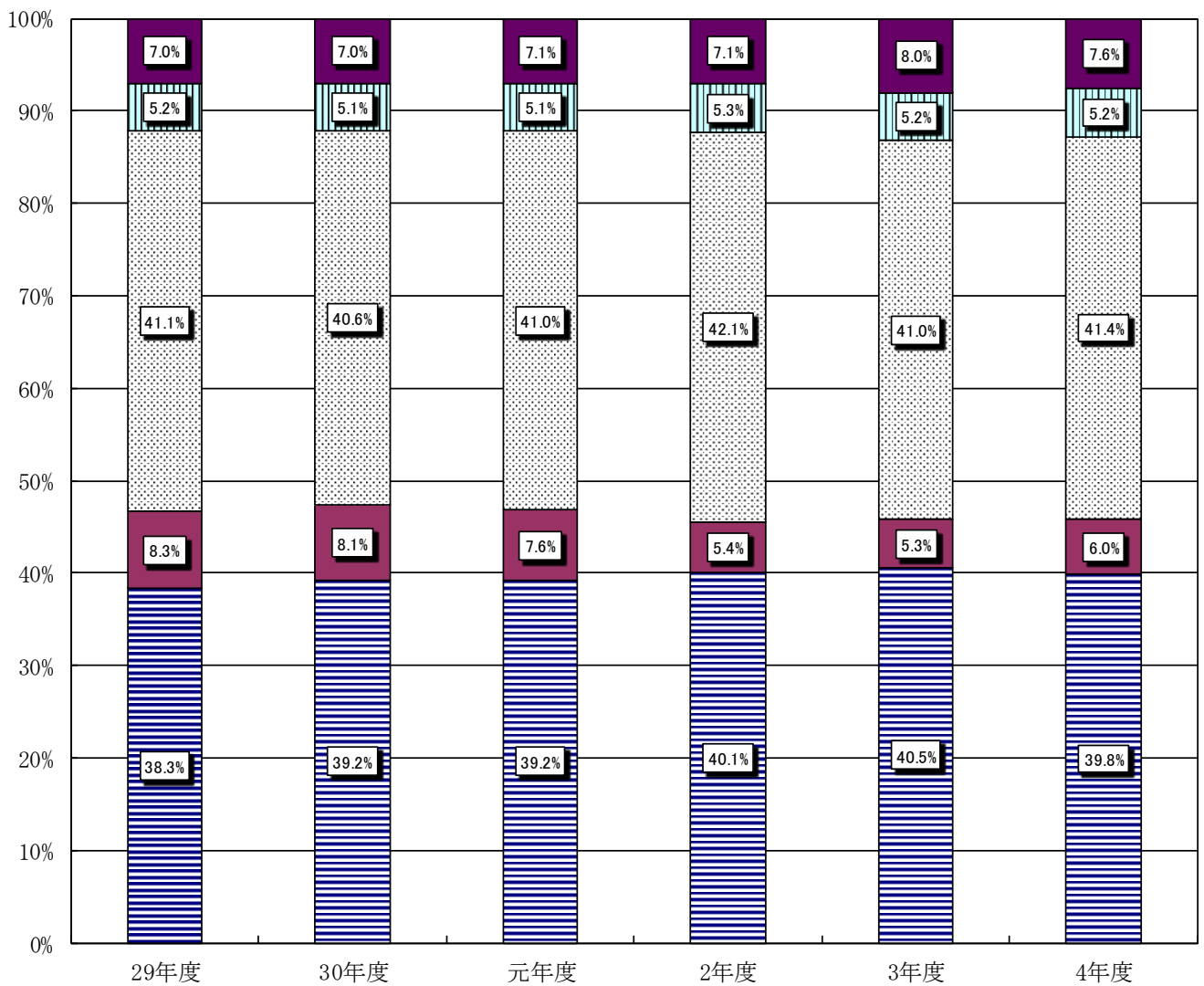

2 令和4年度 市税収納状況

(単位：円、%)

項目	目別	予算額	調定額	収入済額	収入率合			不納欠損額	収入未済額
					対予算	対			
						当年度	前年度		
市民税	個人	現年	2,711,657,180	2,690,661,676	99.2	99.2	0.0	20,995,504	
		滞繰	50,193,687	19,599,420	39.0	45.4	△ 6.3	1,612,225	
	計	2,761,850,867	2,710,261,096	98.1	98.1	0.0	1,612,225		
法人	現年	376,000,000	408,719,600	407,172,200	99.6	99.5	0.2	1,547,400	
		滞繰	3,904,240	1,037,655	26.6	63.6	△ 37.1	410,000	
	計	376,900,000	412,623,840	408,209,855	98.9	98.7	0.3	4,003,985	
小計	現年	3,056,400,000	3,174,474,707	3,118,470,951	102.0	98.2	0.1	53,981,531	
		滞繰	2,759,900,000	2,800,537,100	99.2	99.2	0.1	21,265,343	
	計	2,776,700,000	2,839,959,864	2,796,780,125	100.7	98.4	0.1	42,354,983	
固定資産税	純固定資産税	16,800,000	39,422,764	17,508,368	104.2	44.4	△ 14.2	21,089,640	
		交付金	16,208,500	16,208,500	97.1	100.0	0.0	0	
	小計	2,793,400,000	2,856,168,364	2,812,988,625	100.7	98.5	0.1	42,354,983	
軽自動車税	種別割	現年	172,877,600	170,795,453	98.8	98.7	0.1	2,082,147	
		滞繰	5,607,035	1,770,682	31.6	28.1	3.4	233,500	
	小計	168,900,000	178,484,635	172,566,135	102.2	96.7	0.0	5,685,000	
市たばこ税	環境性能割	現年	14,945,000	14,945,000	99.6	100.0	0.0	0	
		小計	183,900,000	193,429,635	187,511,135	96.9	96.8	0.2	5,685,000
	入湯税	現年	343,623,498	343,623,498	100.0	100.0	0.0	0	
都市計画税	現年	350,000,000	354,726,900	352,033,203	100.6	99.2	0.1	2,693,697	
		滞繰	2,000,000	5,025,808	2,232,047	111.6	44.4	△ 14.2	2,688,617
	小計	352,000,000	359,752,708	354,265,250	100.6	98.5	0.0	5,382,314	
総計	現年	6,675,100,000	6,824,720,878	6,776,136,787	101.5	99.3	0.1	48,584,091	
		滞繰	42,900,000	104,153,534	42,148,172	98.2	40.5	△ 11.4	3,185,625
	計	6,718,000,000	6,928,874,412	6,818,284,959	101.5	98.4	0.1	107,403,828	

3 年度別市税の市民1人当たりの負担額の推移（現年課税分）

年度	人 口	市 民 税			純 固 定 資 産 税	軽 自 動 車 税	市 たばこ税	入 湯 税	都 市 計 画 税	合 計
		個 人	法 人	小 計						
	人	円	円	円	円	円	円	円	円	円
29	49,262	54,265	11,758	66,023	57,827	2,977	6,941	32	7,358	141,157
30	48,748	55,816	11,562	67,378	57,488	3,107	6,845	35	7,264	142,116
元	48,283	56,641	10,911	67,552	58,945	3,248	7,012	36	7,367	144,160
2	47,753	57,095	7,706	64,801	59,728	3,390	6,551	27	7,522	142,019
3	47,073	55,409	7,282	62,691	55,686	3,551	7,221	28	7,165	136,342
4	46,630	58,153	8,765	66,918	60,059	3,707	7,369	31	7,607	145,691

※ 1 人口は各年度の10月1日現在

2 国有資産等所在市町村交付金及び納付金は除外してある

3 軽自動車税環境性能割は除外してある

4 市税の賦課徴収に関する経費

区 分		年 度				
		元年度	2 年度	3 年度	4 年度	
税収入額	1. 市 税	千円 6,972,394	千円 6,789,935	千円 6,457,166	千円 6,818,285	
	2. 個人県民税	1,813,778	1,805,794	1,731,860	1,797,525	
	3. 合 計	8,786,172	8,595,729	8,189,026	8,615,810	
税 務 総 務 費	人件費	4. 基 本 給	65,217	70,190	69,427	68,735
		5. 諸 手 当	37,269	38,591	39,294	36,999
		6. そ の 他	23,094	24,068	23,975	23,658
		7. 小 計	125,580	132,849	132,696	129,392
	その他	8. 報酬・賃金	13,936	11,708	12,893	12,608
		9. 旅 費	22	0	0	13
		10. そ の 他	47,373	30,410	29,573	45,168
11. 小 計	61,331	42,118	42,466	57,789		
賦 課 徴 収 費	賦課徴収経費	12. 報酬・賃金	0	1,109	1,109	1,104
		13. 報 償 費	9	7	10	13
		14. そ の 他	19,552	18,622	18,375	25,184
		15. 小 計	19,561	19,738	19,494	26,301
16. 合 計	206,472	194,705	194,656	213,482		
17. 県民税取扱経費	82,934	83,064	80,368	81,190		
18. (16 - 17)	123,538	111,641	114,288	132,292		
税収入額に 対する徴収 費の割合(%)	19. (16/3)	2.3	2.3	2.4	2.5	
	20. (18/1)	1.8	1.6	1.8	1.9	

5 年度別市税の決算額の比較

年度 税目	平成29年度				平成30年度				令和元年度				
	調定額	収入額	前年対比		調定額	収入額	前年対比		調定額	収入額	前年対比		
			調定	収入			調定	収入			調定	収入	
市民税	個人	千円 2,673,195	千円 2,640,496	% 99.0	% 98.9	千円 2,720,922	千円 2,695,033	% 101.8	% 102.1	千円 2,734,775	千円 2,709,289	% 100.5	% 100.5
	法人	64,672	30,099	90.4	96.8	61,598	30,938	95.2	102.8	52,942	25,251	85.9	81.6
	小計	579,236	2,737,868	98.8	98.8	2,782,520	2,725,971	101.6	102.1	2,787,717	2,734,539	100.2	100.3
固定資産税	小計	4,869	907	87.5	56.8	4,292	993	88.1	109.5	3,786	792	88.2	79.8
	純資産税	584,105	578,845	106.3	106.4	567,906	563,349	97.2	97.3	530,622	526,093	93.4	93.4
	交付金	3,321,973	3,249,440	100.1	100.1	3,350,426	3,289,320	100.9	101.2	3,318,338	3,260,632	99.0	99.1
軽自動車税	小計	2,848,656	2,827,323	103.9	104.1	2,802,422	2,782,081	98.4	98.4	2,846,051	2,821,046	101.6	101.4
	種別割	101,246	34,426	100.1	142.8	49,892	23,497	49.3	68.3	42,921	20,861	86.0	88.8
	小計	2,949,902	2,861,749	103.8	104.5	2,852,314	2,805,578	96.7	98.0	2,888,972	2,841,907	101.3	101.3
市たばこ税	小計	17,794	17,794	102.7	102.7	17,539	17,539	98.6	98.6	16,983	16,983	96.8	96.8
	小計	2,967,695	2,879,543	103.8	104.4	2,869,853	2,823,117	96.7	98.0	2,905,955	2,858,891	101.3	101.3
	小計	146,671	144,268	103.7	103.9	151,444	149,407	103.3	103.6	156,807	154,330	103.5	103.3
特別土地保有税	小計	4,965	1,939	112.1	128.8	5,245	2,129	105.6	109.7	4,919	1,435	93.8	67.4
	小計	151,636	146,206	104.0	104.2	156,689	151,536	103.3	103.6	161,726	155,765	103.2	102.8
	小計	-	-	-	-	-	-	-	-	1,561	1,561	-	-
入湯税	小計	-	-	-	-	-	-	-	-	163,287	157,326	-	-
	小計	341,901	341,901	91.5	91.5	333,665	333,665	97.6	97.6	338,540	338,540	101.5	101.5
	小計	0	0	-	-	0	0	-	-	0	0	-	-
都市計画税	小計	0	0	-	-	0	0	-	-	0	0	-	-
	小計	1,559	1,559	103.7	103.7	1,727	1,727	110.8	110.8	1,741	1,741	100.8	100.8
	小計	362,444	359,729	102.5	102.7	354,087	351,517	97.7	97.7	355,722	352,596	100.5	100.3
総計	小計	13,245	4,504	99.6	142.0	6,451	3,038	48.7	67.4	5,489	2,668	85.1	87.8
	小計	375,688	364,233	102.4	103.1	360,538	354,555	96.0	97.3	361,211	355,264	100.2	100.2
	小計	6,971,456	6,911,007	101.5	101.5	6,945,421	6,893,324	99.6	99.7	6,979,015	6,921,387	100.5	100.4
総計	小計	188,997	71,875	96.4	116.9	127,477	60,595	67.4	84.3	110,057	51,007	86.3	84.2
	小計	7,160,453	6,982,882	101.3	101.6	7,072,898	6,953,919	98.8	99.6	7,089,072	6,972,394	100.2	100.3
	小計	-	-	-	-	-	-	-	-	-	-	-	-

各項目の数値は端数処理（千円未満四捨五入）をしているため、合計と一致しない場合があります。

年度 税目	令和2年度				令和3年度				令和4年度				
	調定額 千円	収入額 千円	前年対比		調定額 千円	収入額 千円	前年対比		調定額 千円	収入額 千円	前年対比		
			調定	収入			調定	収入			調定	収入	
市民税	現	2,726,452	2,699,773	99.7	99.6	2,608,276	2,587,015	95.7	95.8	2,711,657	2,690,662	104.0	104.0
	滞	51,833	22,957	97.9	90.9	54,369	24,675	104.9	107.5	50,194	19,599	92.3	79.4
	計	2,778,285	2,722,730	99.7	99.6	2,662,644	2,611,690	95.8	95.9	2,761,851	2,710,261	103.7	103.8
法人税	現	367,972	362,665	69.8	69.0	342,760	340,921	93.1	94.0	408,720	407,172	119.2	119.4
	滞	4,169	1,068	110.1	134.9	7,871	5,010	188.8	469.1	3,904	1,038	49.6	20.7
	計	372,141	363,733	70.1	69.1	350,631	345,931	94.2	95.1	412,624	408,210	117.7	118.0
小計	3,150,425	3,086,463	94.9	94.7	3,013,275	2,957,621	95.6	95.8	3,174,475	3,118,471	105.3	105.4	
固定資産税	現	2,852,201	2,821,812	100.2	100.0	2,621,283	2,599,870	91.9	92.1	2,800,537	2,779,272	106.8	106.9
	滞	45,193	23,392	105.3	112.1	50,240	29,470	111.2	126.0	39,423	17,508	78.5	59.4
	計	2,897,394	2,845,204	100.3	100.1	2,671,523	2,629,340	92.2	92.4	2,839,960	2,796,780	106.3	106.4
交付金	現	16,814	16,814	99.0	99.0	16,789	16,789	99.9	99.9	16,209	16,209	96.5	96.5
小計	2,914,208	2,862,018	100.3	100.1	2,688,312	2,646,130	92.2	92.5	2,856,168	2,812,989	106.2	106.3	
軽自動車税	現	161,902	160,240	103.2	103.8	167,146	165,032	103.2	103.0	172,878	170,795	103.4	103.5
	滞	5,635	1,946	114.6	135.6	5,119	1,440	90.8	74.0	5,607	1,771	109.5	123.0
	計	167,537	162,185	103.6	104.1	172,265	166,472	102.8	102.6	178,485	172,566	103.6	103.7
環境性能割	現	6,844	6,844	438.5	438.5	7,478	7,478	109.3	109.3	14,945	14,945	199.9	199.9
	小計	174,381	169,030	106.8	107.4	179,743	173,950	103.1	102.9	193,430	187,511	107.6	107.8
	現	312,841	312,841	92.4	92.4	339,907	339,907	108.7	108.7	343,623	343,623	101.1	101.1
特別土地保有税	現	0	0	-	-	0	0	-	-	0	0	-	-
	滞	0	0	-	-	0	0	-	-	0	0	-	-
	計	0	0	-	-	0	0	-	-	0	0	-	-
入湯税	現	1,276	1,276	73.3	73.3	1,325	1,325	103.8	103.8	1,426	1,426	107.6	107.6
	現	359,181	355,354	101.0	100.8	337,274	334,519	93.9	94.1	354,727	352,033	105.2	105.2
	滞	5,708	2,954	104.0	110.7	6,334	3,716	111.0	125.8	5,026	2,232	79.3	60.1
小計	364,889	358,308	101.0	100.9	343,608	338,235	94.2	94.4	359,753	354,265	104.7	104.7	
総計	現	6,805,482	6,737,618	97.5	97.3	6,442,237	6,392,856	94.7	94.9	6,824,721	6,776,137	105.9	106.0
	滞	112,537	52,317	102.3	102.6	123,933	64,310	110.1	122.9	104,154	42,148	84.0	65.5
	計	6,918,019	6,789,935	97.6	97.4	6,566,170	6,457,166	94.9	95.1	6,928,874	6,818,285	105.5	105.6

各項目の数値は端数処理（千円未満四捨五入）をしているため、合計と一致しない場合があります。

6 令和5年度の市税等の税率

税 目		課 税 客 体 と 税 率		納 期	
個人	市民税	均等割	3,500円 (標準税率)	○普通徴収 6. 8. 10. 1の月 ○給与特別徴収 6月から翌年5月 ○年金特別徴収 4. 6. 8. 10. 12. 2の月	
		所得割	6.0/100 (標準税率)		
市民税	法人税	均等割	ア 法人税法第2条第5号の公共法人及び地方税法294条第7項に規定する公益法人等のうち、地方税法第296条第1項の規定により均等割を課することができないもの以外のもの	年額 50,000円	申告納付 事業年度終了後2ヶ月以内
			イ 人格のない社団等		
			(1) ウ 一般社団法人、一般財団法人 (非営利型法人に該当するものを除く)		
			エ 保険業法に規定する相互会社以外の法人 (資本金、出資金の額を有しない法人)		
		標準税率	オ 資本金等 1千万円以下 従業員数 50人以下	年額	
			(2) 資本金等 1千万円以下 従業員数 50人超	120,000円	
			(3) 資本金等 1千万円超1億円以下 従業員数 50人以下	130,000円	
			(4) 資本金等 1千万円超1億円以下 従業員数 50人超	150,000円	
			(5) 資本金等 1億円超10億円以下 従業員数 50人以下	160,000円	
			(6) 資本金等 1億円超10億円以下 従業員数 50人超	400,000円	
(7) 資本金等 10億円超 従業員数 50人以下	410,000円				
(8) 資本金等 10億円超50億円以下 従業員数 50人超	1,750,000円				
(9) 資本金等 50億円超 従業員数 50人超	3,000,000円				
法人税割		6.0/100 (標準税率)			
固定資産税	土地、家屋、償却資産		普通徴収 4. 7. 12. 2の月		
	税率	1.4/100 (標準税率)			
	免税点	土地 300,000円 家屋 200,000円 償却資産 1,500,000円			

軽自動車税	<ul style="list-style-type: none"> ・原動機付自転車 <ul style="list-style-type: none"> 50cc以下 2,000円 90cc以下 2,000円 125cc以下 2,400円 ミニカー 3,700円 ・軽自動車二輪 3,600円 ・小型特殊自動車 <ul style="list-style-type: none"> 農耕用 2,400円 その他 5,900円 ・二輪の小型自動車 6,000円 ・ボートトレーラー 3,600円 	全 期 5 月		
	標準税率 旧税率 重課税率			
	<ul style="list-style-type: none"> ・四輪乗用（自家） 10,800円 7,200円 12,900円 <li style="padding-left: 20px;">（営業） 6,900円 5,500円 8,200円 ・四輪貨物（自家） 5,000円 4,000円 6,000円 <li style="padding-left: 20px;">（営業） 3,800円 3,000円 4,500円 ・軽三輪 3,900円 3,100円 4,600円 			
	軽課税率			
	A B（※1） C（※1）			
	<ul style="list-style-type: none"> ・四輪乗用（自家） 2,700円 — — <li style="padding-left: 20px;">（営業） 1,800円 3,500円 5,200円 ・四輪貨物（自家） 1,300円 — — <li style="padding-left: 20px;">（営業） 1,000円 — — ・軽三輪 1,000円 2,000円（※2） 3,000円（※2） 			
	A 電気自動車など			
	B 令和12年度燃費基準90%達成車、かつ令和2年度燃費基準達成車			
	C 令和12年度燃費基準70%達成車、かつ令和2年度燃費基準達成車			
	※1：平成30年排出ガス基準50%低減達成車、 または平成17年排出ガス基準75%低減達成車に限る。			
	※2：乗用営業用のみ対象。			
	市たばこ税		紙巻たばこ等 1,000本につき6,552円	翌月末日、申告納付
	都市計画税		土地（山林・原野及び農振地域内の農用地を除く。） 家屋 税 率 0.2/100 免税点 固定資産税が免税点未満の場合は課さない。	固定資産税と同じ
	入 湯 税		日帰り入湯客 1日 50円	翌月15日申告納付

国民健康 保険税	<ul style="list-style-type: none"> ・納税義務者：国保被保険者のいる世帯の世帯主 ・税率【医療給付費分】 	
	所得割 7.61/100 資産割 11.95/100	
	被保険者均等割 21,800円	暫定分
	世帯別平等割 20,000円	4. 5. 6 の月
	課税限度額 65万円	
	【後期高齢者支援金分】	本算定分
	所得割 2.40/100 資産割 2.98/100	7. 8. 9. 10. 11.
	被保険者均等割 8,600円	12. 1. 2. 3 の月
	世帯別平等割 6,800円	
	課税限度額 22万円	
	【介護納付金分】	
	所得割 2.02/100 資産割 2.40/100	
	被保険者均等割 8,600円	
	世帯別平等割 6,800円	
課税限度額 17万円		

IV 市税の税目別内容

1. 個人市民税

(1) 年度別納税義務者数及び税額(課税状況調から)

所得区分	R元		R2		R3		R4		R5	
	納税義務者(人)	税額(千円)	納税義務者(人)	税額(千円)	納税義務者(人)	税額(千円)	納税義務者(人)	税額(千円)	納税義務者(人)	税額(千円)
1 給与所得者	19,421	2,324,318	19,512	2,305,156	19,275	2,185,307	19,261	2,269,077	19,443	2,335,595
	806	2,821	799	2,797	738	2,583	724	2,534	737	2,580
	18,615	2,321,497	18,713	2,302,359	18,537	2,182,724	18,537	2,266,543	18,706	2,333,015
2 営業等所得者	1,056	124,630	1,027	120,485	1,036	119,461	955	119,217	974	126,467
	140	490	136	476	150	525	138	483	139	487
	916	124,140	891	120,009	886	118,936	817	118,734	835	125,980
3 農業所得者	8	685	7	884	9	596	8	981	7	939
	2	7	3	11	3	11	0	0	0	0
	6	678	4	873	6	585	8	981	7	939
4 その他の所得者	5,395	253,137	5,277	253,355	5,310	253,320	5,283	288,730	5,184	380,096
	1,101	3,854	1,090	3,815	1,045	3,658	1,074	3,759	1,040	3,640
	4,294	249,283	4,187	249,540	4,265	249,662	4,209	284,971	4,144	376,456
5 家屋敷等 (均等割のみ)	132	462	184	644	181	634	225	788	272	952
	26,012	2,703,232	26,007	2,680,524	25,811	2,559,318	25,732	2,678,793	25,880	2,844,049
合計 (1+2+3+4+5)										

(2) 令和5年度課税標準段階別・所得者区分の納税義務者及び総所得金額等の調べ(課税状況調から)

所得者区分 義務者数 金額 課税標準額の段階	給与所得者		営業所得者		農業所得者		その他の所得者		分離譲渡所得者		合計	
	納税義務者数 (人)	総所得金額等 (千円)	納税義務者数 (人)	総所得金額等 (千円)	納税義務者数 (人)	総所得金額等 (千円)	納税義務者数 (人)	総所得金額等 (千円)	納税義務者数 (人)	総所得金額等 (千円)	納税義務者数 (人)	総所得金額等 (千円)
10万円以下の金額	489	348,637	40	33,251	0	0	365	296,449	54	27,436	948	705,773
10万円超～100万円以下	5,167	7,599,055	286	451,046	2	3,290	2,571	3,477,788	63	100,273	8,089	11,631,452
100万円超～200万円以下	5,988	15,640,927	199	532,621	1	2,296	713	1,683,630	39	100,281	6,940	17,959,755
200万円超～300万円以下	3,547	13,830,008	122	460,321	2	7,585	155	546,873	31	116,544	3,857	14,961,331
300万円超～400万円以下	1,659	8,615,208	69	331,406	1	6,816	55	254,505	21	105,961	1,805	9,313,896
400万円超～550万円以下	995	6,540,798	39	239,028	1	5,739	51	300,785	12	79,215	1,098	7,165,565
550万円超～700万円以下	303	2,522,249	17	137,593	0	0	31	232,529	3	22,703	354	2,915,074
700万円超～1,000万円以下	227	2,383,049	26	272,460	0	0	15	136,717	10	101,194	278	2,893,420
1,000万円を超える金額	265	5,765,228	29	737,748	0	0	8	143,897	21	609,481	323	7,256,354
合計	18,640	63,245,159	827	3,195,474	7	25,726	3,964	7,073,173	254	1,263,088	23,692	74,802,620

(3) 個人市民税所得者区分別所得割納税義務者の推移(課税状況調から)

区分	R3		R4		R5		R3-R2		R4-R3		R5-R4		R3-R2		R4-R3		R5-R4		
	人	%	人	%	人	%	人	%	人	%	人	%	人	%	人	%	人	%	
給与所得者	18,466		18,472		18,640		▲	1.0	6		168		▲	1.0	0.0		0.9	77.9	78.4
営業所得者	880		811		827		▲	0.8	▲	7	16		▲	0.8	▲	7.8	2.0	3.7	3.4
農業所得者	6		7		7			50.0	1		0			50.0	16.7	0.0	0.0	0.0	0.0
その他の所得者	4,121		4,044		3,964		▲	1.9	▲	77	▲	80		▲	1.9	▲	2.0	17.4	17.2
分離譲渡所得者	221		237		254			11.6	16		17			11.6	7.2	7.2	0.9	1.0	1.1
合計	23,694		23,571		23,692		▲	0.4	▲	123	121		▲	0.4	▲	0.5	0.5	100.0	100.0

(4) 個人市民税所得者区分別総所得金額等の推移(課税状況調から)

区分	R3		R4		R5		R3-R2		R4-R3		R5-R4		R3-R2		R4-R3		R5-R4		
	千円	%	千円	%	千円	%	千円	%	千円	%	千円	%	千円	%	千円	%	千円	%	
給与所得者	59,677,696		61,470,661		63,245,159		▲	539,719	1,792,965		1,774,498		▲	0.9	3.0	2.9	83.8	83.0	
営業所得者	3,074,499		3,038,019		3,195,474			28,551	▲	36,480	157,455		0.9	▲	1.2	5.2	4.3	4.1	
農業所得者	19,541		24,999		25,726		▲	2,263	5,458		727		▲	10.4	27.9	2.9	0.0	0.0	
その他の所得者	7,332,384		7,165,781		7,073,173		▲	552,917	▲	166,603	▲	92,608		8.2	▲	2.3	▲	1.3	10.3
分離譲渡所得者	1,076,198		2,323,704		5,039,451			7,695	1,247,506		2,715,747		0.7	115.9	116.9	1.5	1.5	3.1	6.4
合計	71,180,318		74,023,164		78,578,983		47,181		2,842,846		4,555,819		0.1	4.0	6.2	100.0	100.0	100.0	100.0

(5) 個人市民税所得者区分別所得割の推移(課税状況調から)

区分	R3		R4		R5		R3-R2		R4-R3		R5-R4		R3-R2		R4-R3		R5-R4		
	千円	%	千円	%	千円	%	千円	%	千円	%	千円	%	千円	%	千円	%	千円	%	
給与所得者	2,078,640		2,170,239		2,234,928		▲	130,576	91,599		64,689		▲	5.9	4.4	3.0	85.8	85.3	
営業所得者	113,637		113,826		121,446		▲	2,323	189		7,620		▲	2.0	0.2	6.7	4.7	4.5	
農業所得者	564		904		914		▲	295	340		10		▲	34.3	60.3	1.1	0.0	0.0	
その他の所得者	197,615		191,670		191,427		▲	6,516	▲	5,945	▲	243		3.4	▲	3.0	▲	0.1	8.2
分離譲渡所得者	31,395		69,045		151,748		▲	77	37,650		82,703		▲	0.2	119.9	119.8	1.3	2.7	
合計	2,421,851		2,545,684		2,700,463		▲	126,755	123,833		154,779		▲	5.0	5.1	6.1	100.0	100.0	

(6) 市民税普通徴収、特別徴収状況(現年課税分)

区分 年度	普通徴収				特別徴収			
	調定額		収入済額 千円	収納率 %	調定額		収入済額 千円	収納率 %
	人員 人	金額 千円			人員 人	金額 千円		
H29	8,167	566,418	544,334	96.1	17,827	2,106,777	2,096,161	99.5
H30	6,559	465,336	448,254	96.3	19,703	2,255,585	2,246,778	99.6
R元	6,484	425,542	410,335	96.4	19,833	2,309,233	2,298,954	99.6
R2	6,426	427,905	410,578	96.0	19,737	2,298,547	2,289,194	99.6
R3	6,130	409,756	398,340	97.2	19,777	2,198,519	2,188,675	99.6
R4	6,272	457,597	445,277	97.3	19,670	2,254,060	2,245,385	99.6

(7) 市県民税のうち県民税の占める割合(現年課税分)

区分 年度	調定額			比率		前年対比	
	市民税(個人) 千円	県民税(個人) 千円	計 千円	市民税 %	県民税 %	市民税 %	県民税 %
H29	2,673,195	1,772,845	4,446,040	60.1	39.9	99.0	99.0
H30	2,720,922	1,804,539	4,525,461	60.1	39.9	101.8	101.8
R元	2,734,775	1,813,956	4,548,731	60.1	39.9	100.5	100.5
R2	2,726,452	1,808,309	4,534,761	60.1	39.9	99.7	99.7
R3	2,608,275	1,729,616	4,337,891	60.1	39.9	95.7	95.6
R4	2,711,657	1,798,487	4,510,144	60.1	39.9	104.0	104.0

2. 法人市民税

(1) 年度別納税義務者数(課税状況調から)

(単位 人)

区分	年度	H29	H30	R元	R2	R3	R4
	50億円超 50人超		11	10	10	10	9
10億円超 50億円以下 50人超		1	1	1	1	2	2
10億円超 50人以下		74	70	66	67	61	57
1億円超 10億円以下 50人超		13	13	13	11	10	10
1億円超 10億円以下 50人以下		63	61	61	58	58	61
1千万円超 1億円以下 50人超		29	28	27	28	24	26
1千万円超 1億円以下 50人以下		278	279	272	271	277	271
1千万円以下 50人超		7	7	6	6	8	8
上記以外		1,141	1,124	1,123	1,112	1,113	1,110
合計		1,617	1,593	1,579	1,564	1,562	1,554

(2) 法人市民税年度別調定額の推移

(単位 千円)

区分 年度	均等割額	法人税割額	合計	対前年比 %
H29	178,871	400,365	579,236	106.5
H30	170,364	393,249	563,613	97.3
R元	171,109	355,727	526,836	93.5
R2	164,330	203,642	367,972	69.8
R3	161,176	181,584	342,760	93.1
R4	167,158	241,561	408,719	119.2

3 固定資産税及び都市計画税

(1) 年度別納税義務者数の推移（概要調書から）

区分	年度	総数	免税点未満のもの	免税点以上のもの	免税点
		人	人	人	万円
土地	30	18,949	3,154	15,795	30
	元	18,955	3,166	15,789	〃
	2	19,004	3,205	15,799	〃
	3	19,067	3,223	15,844	〃
	4	19,148	3,224	15,924	〃
	5	19,263	3,258	16,005	〃
家屋	30	17,434	882	16,552	20
	元	17,433	841	16,592	〃
	2	17,451	816	16,635	〃
	3	17,469	933	16,536	〃
	4	17,505	784	16,721	〃
	5	17,547	753	16,794	〃
償却資産	30	2,077	1,081	996	150
	元	2,089	1,092	997	〃
	2	2,105	1,100	1,005	〃
	3	2,038	1,196	842	〃
	4	2,142	1,153	989	〃
	5	2,119	1,131	988	〃

(2) 固定資産税 年度別課税標準額・調定額の推移（概要調書時点）

区分 年度	課税標準額				調定額	前年比
	土地	家屋	償却資産	計		
30	千円 64,491,879	千円 91,944,923	千円 45,423,177	千円 201,859,979	千円 2,793,086	% -
元	63,806,636	93,675,468	47,380,714	204,862,818	2,833,007	101.4
2	63,337,969	96,150,120	45,979,257	205,467,346	2,838,488	100.2
3	62,266,814	86,310,313	40,708,780	189,285,907	2,613,416	92.1
4	61,372,205	95,911,090	46,050,245	203,333,540	2,795,699	107.0
5	60,941,840	97,894,926	45,663,397	204,500,163	2,812,142	100.6

(3) 国有資産等所在市町村交付金の推移

区分 年度	件数	課税標準額	交付金額	前年比
	件	千円	千円	%
30	9	1,252,795	17,539	-
元	9	1,213,131	16,983	96.8
2	8	1,200,997	16,814	99.0
3	8	1,199,260	16,789	99.9
4	8	1,157,771	16,209	96.5
5	8	1,111,927	15,567	96.0

(4) 都市計画税 年度別課税標準額・調定額の推移 (概要調書時点)

区分 年度	課税標準額			調定額	前年比
	土地	家屋	計		
	千円	千円	千円	千円	%
30	85,678,403	91,933,487	177,611,890	353,904	-
元	84,790,495	93,664,032	178,454,527	355,607	100.5
2	84,113,217	96,138,684	180,251,901	359,194	101.0
3	82,599,640	86,653,428	169,253,068	337,243	93.9
4	81,545,467	96,375,989	177,921,456	354,591	105.1
5	81,008,340	98,456,679	179,465,019	357,670	100.9

(5) 令和5年度土地に関する概要調査

参考 実際免税点の額 300,000円

区分 地目	地			積			決定価格			筆数			単位当たり価格	
	非課税 地積 (㎡) (イ)	評価 総地積 (㎡) (ロ)	法定免税点 未満のもの (㎡) (ハ)	法定免税点 以上のもの (㎡) (ニ)	総額 (千円) (ホ)	法定免税点 未満のもの (千円) (ヘ)	法定免税点 以上のもの (千円) (ト)	非課税 地筆数 (筆) (ル)	評価 総筆数 (筆) (ヲ)	法定免税点 未満のもの (筆) (ワ)	法定免税点 以上のもの (筆) (カ)	平均価格 (円/㎡) (ヨ)	最高価格 (円/㎡) (タ)	
田	-	999,911	105,609	894,302	110,986	100,578	-	2,749	324	2,425	111	167		
介在田・市街化区域田	-	7,895	36	7,859	104,086	103,696	-	22	2	20	13,184	22,524		
畑	-	2,361,481	394,069	1,967,412	112,891	94,946	-	7,527	1,389	6,138	48	96		
介在畑・市街化区域畑	-	23,244	105	23,139	231,967	231,605	-	79	3	76	9,980	24,620		
宅		3,619,713	114,535	3,505,178	68,127,741	66,965,586		30,614	1,648	28,966	18,821	40,580		
小規模住宅用地		1,615,567	6,357	1,609,210	28,413,973	28,346,549		20,404	549	19,855	17,588	38,303		
一般住宅用地		2,288,105	1,101	2,287,004	42,595,444	42,585,000		8,070	74	7,996	18,616	40,580		
商業地等(非住宅用地)	-	7,523,385	121,993	7,401,392	139,137,158	137,897,135	-	59,088	2,271	56,817	18,494	40,580		
塩田	-	-	-	-	-	-	-	-	-	-	-	-		
鉱泉地	100	-	-	-	-	-	1	-	-	-	-	-		
池沼	-	6,139	52	6,087	11,739	11,737	-	20	1	19	1,912	6,904		
山林	8,433,697	14,464,618	1,560,845	12,903,773	467,934	415,144	494	11,525	2,342	9,183	32	46		
介在山林	-	-	-	-	-	-	-	-	-	-	-	-		
牧場	-	3,850	-	3,850	140	140	-	4	-	4	36	36		
原野	2,607,696	3,098,238	56,242	3,041,996	46,915	45,223	85	924	195	729	15	124		
ゴルフ場の用地	-	592,680	2,774	589,906	343,644	342,040	-	363	11	352	580	826		
遊園地等の用地	-	-	-	-	-	-	-	-	-	-	-	-		
鉄道用地	-	146,808	-	146,808	647,863	647,863	-	800	-	800	4,413	4,413		
その他の雑種地	227,583	1,492,602	44,470	1,448,132	12,848,612	12,816,857	610	5,276	509	4,767	8,608	39,363		
計	227,583	2,232,090	47,244	2,184,846	13,840,119	13,806,760	610	6,439	520	5,919	6,201	39,363		
その他	43,110,073						45,813							
合計	54,379,149	30,720,851	2,286,195	28,434,656	154,063,935	152,706,964	47,003	88,377	7,047	81,330	5,015			

(6) 令和5年度家屋に関する概要調書

区 分		納 税 義務者数 (人)	棟 数 (棟)	床 面 積 (㎡)	決定価格 (千円)	単位当たり 価 格 (円)
木 造	総 数	—	20,277	2,264,192	41,516,258	18,336
	法定免税点 未満のもの	—	992	52,658	86,347	1,640
	法定免税点 以上のもの	—	19,285	2,211,534	41,429,911	18,734
木 造 以 外	総 数	—	6,728	1,689,516	57,609,252	34,098
	法定免税点 未満のもの	—	64	1,413	7,393	5,232
	法定免税点 以上のもの	—	6,664	1,688,103	57,601,859	34,122
計	総 数	17,547	27,005	3,953,708	99,125,510	25,072
	法定免税点 未満のもの	753	1,056	54,071	93,740	1,734
	法定免税点 以上のもの	16,794	25,949	3,899,637	99,031,770	25,395
非課税家屋		—	222	131,995	—	—

参考 実際免税点の額 200,000円

(7) 令和5年度償却資産に関する概要調書

種 類	決定価格 (千円)	課税標準額 (千円)	課 税 標 準 額 の 内 訳		
			課税標準の特例 規定の適用を受 けるもの (イ) (千円)	(イ) 以外のもの (ロ) (千円)	
市長が 価格等 を決定し たもの	構 築 物	6,157,829	6,131,360	8,165	6,123,195
	機 械 及 び 装 置	25,679,025	22,445,412	196,084	22,249,328
	船 舶	2,541	2,541	—	2,541
	航 空 機	—	—	—	—
	車 両 及 び 運 搬 具	77,463	77,463	—	77,463
	工 具 ・ 器 具 及 び 備 品	5,400,958	5,329,171	—	5,329,171
	小 計 (ハ)	37,317,816	33,985,947	204,249	33,781,698
法十 第九 三条 百四 八條	総務大臣が価格等を決定し、配分 したもの	11,608,270	11,567,649	—	—
	県知事が価格等を決定し、配分し たもの	109,801	109,801	—	—
	小 計 (ニ)	11,718,071	11,677,450	—	—
法第743条第1項の規定により道府県知事 が価格等を決定したもの (ホ)		—	—	—	—
合 計 (ハ) + (ニ) + (ホ)		49,035,887	45,663,397	—	—
同 上 内 訳	市 町 村 分 の 額	—	45,663,397	—	—
	道 府 県 分 の 額	—	—	—	—

(8) 償却資産の推移 (概要調書から)

種 類	年 度		30		元		2		3		4		5	
	決定価格	構成比	千円	%	決定価格	構成比	千円	%	決定価格	構成比	千円	%	決定価格	構成比
構 築 物	5,317,128	11.4	5,394,737	11.0	5,606,553	11.4	5,452,936	11.7	5,961,928	12.2	6,157,829	12.6	6,157,829	12.6
機 械 及 び 装 置	24,188,980	52.0	26,162,465	53.5	25,990,791	53.1	24,059,601	51.8	25,701,846	52.5	25,679,025	52.4	25,679,025	52.4
船 舶	3,126	0.0	2,671	0.0	2,391	0.0	2,197	0.0	2,616	0.0	2,541	0.0	2,541	0.0
航 空 機	0	0.0	0	0.0	0	0.0	0	0.0	0	0.0	0	0.0	0	0.0
車 両 及 び 運 搬 具	106,990	0.2	106,037	0.2	114,038	0.2	103,442	0.2	101,681	0.2	77,463	0.2	77,463	0.2
工 具 ・ 器 具 及 び 備 品	5,076,926	10.9	5,183,728	10.6	5,252,650	10.7	4,882,535	10.5	5,483,329	11.2	5,400,958	11.0	5,400,958	11.0
小 計	34,693,150	74.5	36,849,638	75.3	36,966,423	75.5	34,500,711	74.3	37,251,400	76.1	37,317,816	76.1	37,317,816	76.1
法 第 三 八 九 条 の 総 務 大 臣 が 価 格 を 決 定 し た も の	11,647,301	25.0	11,888,017	24.3	11,854,640	24.2	11,811,474	25.4	11,574,098	23.7	11,608,270	23.7	11,608,270	23.7
法 第 七 四 三 条 第 一 項 に よ り 県 知 事 が 価 格 を 決 定 し た も の	205,864	0.4	176,631	0.4	151,541	0.3	130,017	0.3	111,555	0.2	109,801	0.2	109,801	0.2
小 計	11,853,165	25.5	12,064,648	24.7	12,006,181	24.5	11,941,491	25.7	11,685,653	23.9	11,718,071	23.9	11,718,071	23.9
法 第 七 四 三 条 第 一 項 に よ り 県 知 事 が 価 格 を 決 定 し た も の	0	0.0	0	0.0	0	0.0	0	0.0	0	0.0	0	0.0	0	0.0
合 計	46,546,315	100.0	48,914,286	100.0	48,972,604	100.0	46,442,202	100.0	48,937,053	100.0	49,035,887	100.0	49,035,887	100.0
前 年 対 比 (%)	-	-	105.1	-	100.1	-	94.8	-	105.4	-	100.2	-	100.2	-
課 税 標 準 額 (千円)	45,403,887	-	46,805,575	-	45,937,776	-	40,708,051	-	46,050,245	-	45,663,397	-	45,663,397	-
前 年 対 比 (%)	-	-	103.1	-	98.1	-	88.6	-	113.1	-	99.2	-	99.2	-
個 人	177	17.8	189	19.0	200	19.9	176	20.9	182	18.4	164	16.6	164	16.6
法 人	819	82.2	808	81.0	805	80.1	666	79.1	807	81.6	824	83.4	824	83.4
合 計	996	100.0	997	100.0	1,005	100.0	842	100.0	989	100.0	988	100.0	988	100.0
前 年 対 比 (%)	-	-	100.1	-	100.8	-	83.8	-	117.5	-	99.9	-	99.9	-

4 諸 税

(1) 軽自動車の課税台数の推移

車 種		年 度		H29	H30	R元	R2	R3	R4
				台	台	台	台	台	台
原 動 機 付 自 転 車	50cc 以下			1,454	1,375	1,268	1,196	1,135	1,088
	90cc 以下			187	172	170	157	150	150
	125cc まで			239	254	261	272	282	300
	ミニカー			31	27	25	24	19	22
軽 自 動 車 及 び 小 型 特 殊 自 動 車	二輪（側車付含む）			593	585	585	588	590	610
	三輪			2	2	2	2	2	2
	四 輪	乗 用	営業用	1	1	2	2	1	1
			自家用	13,446	13,555	13,707	13,836	13,943	14,057
	貨 物 用	営業用	97	108	107	99	94	94	
		自家用	4,116	4,059	3,982	3,975	3,958	3,941	
	計			17,660	17,723	17,798	17,912	17,996	18,093
	農 耕 作 業 用			129	133	132	133	132	133
そ の 他			154	152	155	152	151	150	
二輪の小型自動車			706	693	713	722	740	733	
合 計			21,155	21,120	21,109	21,158	21,197	21,281	
前年対比（％）			99.4	99.8	99.9	100.2	100.2	100.4	

(2) 市たばこ税の推移

区 分		年 度		H29	H30	R元	R2	R3	R4
売上本数（千本）				65,651	61,709	59,687	53,252	53,894	52,446
調定額（千円）				341,900	333,665	338,539	312,840	339,907	343,623
前年対比（％）				91.5	97.6	101.5	92.4	108.7	101.1

(3) 入湯税の推移

区 分		年 度		H29	H30	R元	R2	R3	R4
調定額（千円）				1,559	1,727	1,741	1,276	1,325	1,426
前年対比（％）				103.7	110.8	100.8	73.3	103.8	107.6

対象施設・・・諏訪湖サービスエリア下り線（ホテル紅や）

5 国民健康保険税

(1) 令和5年度国民健康保険事業特別会計予算

歳 入			歳 出		
款	予 算 額	比 率	款	予 算 額	比 率
	千円	%		千円	%
国民健康保険税	821,844	18.5	総 務 費	78,820	1.8
使用料及び手数料	600	0.0	保 険 給 付 費	3,264,999	73.4
国 庫 支 出 金	166	0.0	国民健康保険事業費金 納 付 金	1,022,474	23.0
県 支 出 金	3,289,223	74.0	保 健 事 業 費	74,218	1.7
繰 入 金	320,979	7.2	諸 支 出 金	5,353	0.1
諸 収 入	10,152	0.2	基 金 積 立 金	36	0.0
財 産 収 入	36	0.0	公 債 費	100	0.0
繰 越 金	4,000	0.1	予 備 費	1,000	0.0
歳 入 合 計	4,447,000	100.0	歳 出 合 計	4,447,000	100.0

各項目の数値は端数処理（千円未満または小数点以下第2位四捨五入）をしているため、合計と一致しない場合があります。

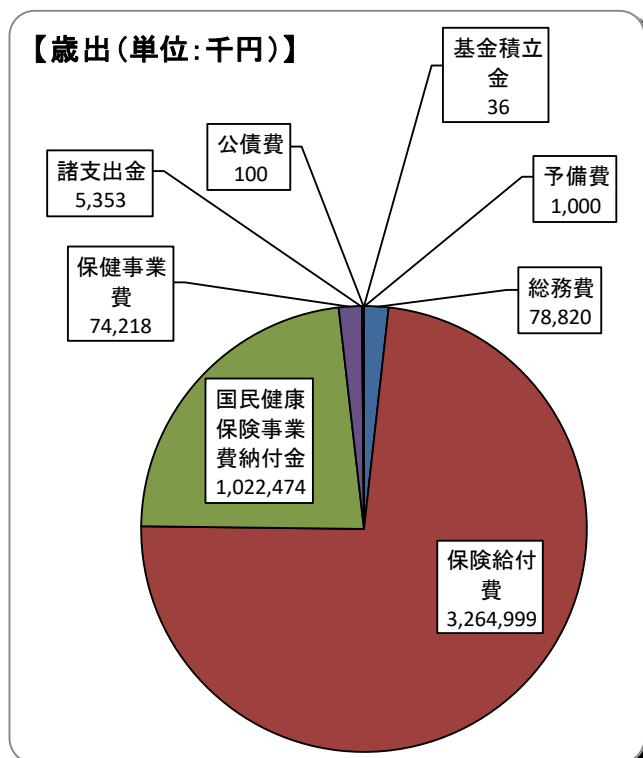
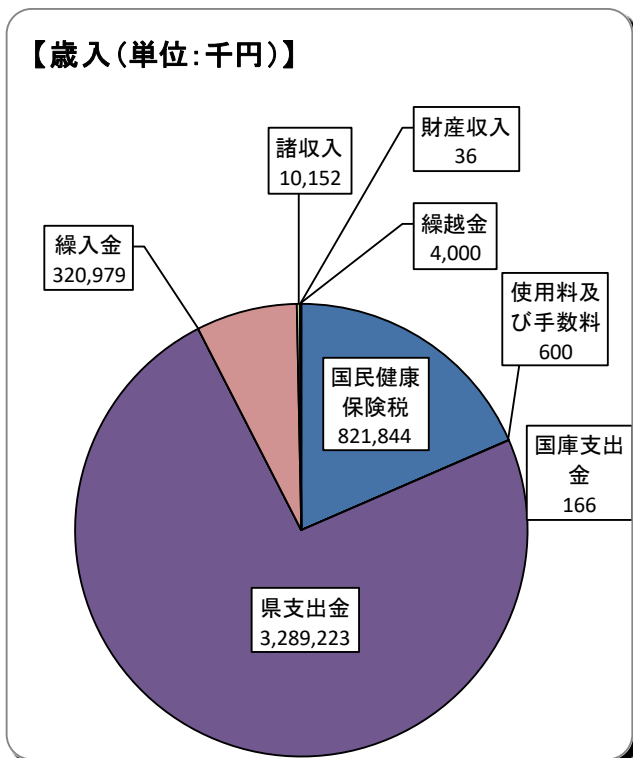

(2) 令和4年・5年度国保税当初予算対比

税 目		区 分		令和5年度	令和4年度	比較	(A)
				(A)	(B)	(A)-(B)	(B)
				千円	千円	千円	%
国民健康保険税	一 般	現年課税分	医 療	545,950	572,744	△26,794	95.3
			支 援	182,111	190,459	△8,348	95.6
			介 護	56,773	61,304	△4,531	92.6
		滞納繰越分	医 療	24,500	25,150	△650	97.4
			支 援	7,840	7,960	△120	98.4
			介 護	4,630	4,730	△100	97.8
		小 計		821,804	862,347	△40,543	95.2
	退職者	現年課税分	医 療	0	0	0	0.0
			支 援	0	0	0	0.0
			介 護	0	0	0	0.0
		滞納繰越分	医 療	20	40	△20	50.0
			支 援	10	10	0	100.0
			介 護	10	10	0	100.0
		小 計		40	60	△20	66.6
	総 計	現年課税分	医 療	545,950	572,744	△26,794	95.3
			支 援	182,111	190,459	△8,348	95.6
			介 護	56,773	61,304	△4,531	92.6
		滞納繰越分	医 療	24,520	25,190	△670	97.3
支 援			7,850	7,970	△120	98.4	
介 護			4,640	4,740	△100	97.8	
合 計			821,844	862,407	△40,563	95.2	

(3) 加入者の状況（毎年3月31日現在）

年度	区分	加 入 状 況 及 び 割 合			
		世 帯 数	加 入 率	被保険者数	加 入 率
		世帯	%	人	%
29		6,577	34.3	10,256	21.0
30		6,292	32.6	9,704	20.0
元		6,087	31.4	9,254	19.3
2		6,007	31.0	9,062	19.2
3		5,815	30.5	8,652	18.5
4		5,579	29.1	8,173	17.7

(4) 年度別被保険者1人当たり負担額の推移（調定額）

年度	29	30	元	2	3	4
区分	円	円	円	円	円	円
医療給付費分	64,541	66,341	66,356	65,739	69,636	69,419
後期高齢者支援金分	17,955	21,257	22,054	23,574	22,754	23,048
介護納付金分	23,545	21,891	23,944	26,290	23,812	24,115

(5) 保険税率及び賦課割合

年度	区分	保険税率			心能割			心益割			限度額
		所得割	資産割	均等割	所得割	資産割	計	均等割	平等割	計	
		%	%	円	%	%	%	%	%	%	円
元	医療給付費分	7.36	18.95	18,200	56.0	5.9	61.9	23.8	14.3	38.1	610,000
	後期高齢者支援金分	2.33	4.51	7,400	52.3	4.2	56.5	28.5	15.0	43.5	190,000
	介護納付金分	1.99	3.95	7,200	53.6	3.3	56.9	26.1	17.0	43.1	160,000
2	医療給付費分	7.05	17.92	18,200	55.3	5.8	61.1	24.2	14.7	38.9	630,000
	後期高齢者支援金分	2.43	4.51	8,100	51.7	3.9	55.6	29.2	15.2	44.4	190,000
	介護納付金分	2.20	3.95	8,300	52.6	2.9	55.5	26.9	17.6	44.5	170,000
3	医療給付費分	7.92	17.92	20,000	55.6	5.5	61.1	25.0	13.9	38.9	630,000
	後期高齢者支援金分	2.38	4.47	8,100	49.8	4.1	53.9	30.3	15.8	46.1	190,000
	介護納付金分	1.98	3.60	8,300	48.9	2.7	51.6	29.3	19.1	48.4	170,000
4	医療給付費分	7.61	11.95	21,800	60.6	5.0	65.6	22.0	12.4	34.4	650,000
	後期高齢者支援金分	2.40	2.98	8,600	55.0	3.7	58.7	27.0	14.3	41.3	200,000
	介護納付金分	2.02	2.40	8,600	55.5	2.5	58.0	25.4	16.6	42.0	170,000
5	医療給付費分	7.61	11.95	21,800							650,000
	後期高齢者支援金分	2.40	2.98	8,600							220,000
	介護納付金分	2.02	2.40	8,600							170,000

(6) 令和4年度 国民健康保険税収納状況

(単位：円、%)

項 目	目 別	予 算 額	調 定 額	収 入 済 額	收 入 歩 合			不 納 欠 損 額	収 入 未 済 額	
					対 予 算	対 調 定				
						当 年 度	前 年 度			増 減
国 民 健 康 保 険 税	一 般	現 年	572,744,000	596,702,801	571,311,329	99.7	95.7	△ 0.2	0	25,391,472
		滞 繰	25,150,000	72,600,260	19,893,161	79.1	27.4	△ 4.8	3,959,785	48,747,314
		計	597,894,000	669,303,061	591,204,490	98.9	88.3	△ 0.9	3,959,785	74,138,786
	支 援	現 年	190,459,000	198,088,008	189,546,836	99.5	95.7	△ 0.2	0	8,541,172
		滞 繰	7,960,000	23,474,344	6,576,707	82.6	28.0	△ 4.8	970,130	15,927,507
		計	198,419,000	221,562,352	196,123,543	98.8	88.5	△ 0.8	970,130	24,468,679
	介 護	現 年	61,304,000	63,664,991	59,331,639	96.8	93.2	△ 0.0	0	4,333,352
		滞 繰	4,730,000	13,569,460	3,450,355	72.9	25.4	△ 5.9	882,415	9,236,690
		計	66,034,000	77,234,451	62,781,994	95.1	81.3	△ 0.7	882,415	13,570,042
	小 計	現 年	824,507,000	858,455,800	820,189,804	99.5	95.5	△ 0.2	0	38,265,996
		滞 繰	37,840,000	109,644,064	29,920,223	79.1	27.3	△ 4.9	5,812,330	73,911,511
		計	862,347,000	968,099,864	850,110,027	98.6	87.8	△ 0.9	5,812,330	112,177,507
退 職 者	医 療	現 年	0	0	0	0.0	0.0	0.0	0	0
		滞 繰	40,000	167,716	4,934	12.3	2.9	△ 37.6	116,966	45,816
		計	40,000	167,716	4,934	12.3	2.9	△ 37.6	116,966	45,816
	支 援	現 年	0	0	0	0.0	0.0	0.0	0	0
		滞 繰	10,000	49,504	1,430	14.3	2.9	△ 37.8	33,703	14,371
		計	10,000	49,504	1,430	14.3	2.9	△ 37.8	33,703	14,371
	介 護	現 年	0	0	0	0.0	0.0	0.0	0	0
		滞 繰	10,000	44,404	1,236	12.4	2.8	△ 42.4	29,755	13,413
		計	10,000	44,404	1,236	12.4	2.8	△ 42.4	29,755	13,413
	小 計	現 年	0	0	0	0.0	0.0	0.0	0	0
		滞 繰	60,000	261,624	7,600	12.7	2.9	△ 38.5	180,424	73,600
		計	60,000	261,624	7,600	12.7	2.9	△ 38.5	180,424	73,600
総 計	医 療	現 年	572,744,000	596,702,801	571,311,329	99.7	95.9	△ 0.2	0	25,391,472
		滞 繰	25,190,000	72,767,976	19,898,095	79.0	27.3	△ 4.9	4,076,751	48,793,130
		計	597,934,000	669,470,777	591,209,424	98.9	88.3	△ 0.9	4,076,751	74,184,602
	支 援	現 年	190,459,000	198,088,008	189,546,836	99.5	95.7	△ 0.2	0	8,541,172
		滞 繰	7,970,000	23,523,848	6,578,137	82.5	28.0	△ 4.9	1,003,833	15,941,878
		計	198,429,000	221,611,856	196,124,973	98.8	88.5	△ 0.8	1,003,833	24,483,050
	介 護	現 年	61,304,000	63,664,991	59,331,639	96.8	93.2	△ 0.0	0	4,333,352
		滞 繰	4,740,000	13,613,864	3,451,591	72.8	25.4	△ 6.0	912,170	9,250,103
		計	66,044,000	77,278,855	62,783,230	95.1	81.2	△ 0.7	912,170	13,583,455
	合 計	現 年	824,507,000	858,455,800	820,189,804	99.5	95.5	△ 0.2	0	38,265,996
		滞 繰	37,900,000	109,905,688	29,927,823	79.0	27.2	△ 5.0	5,992,754	73,985,111
		計	862,407,000	968,361,488	850,117,627	98.6	87.8	△ 0.9	5,992,754	112,251,107

(7) 年度別決算額の比較

項 目	令和2年度						令和3年度						令和4年度					
	調定額	収入済額	前年対比		調定額	収入済額	調定額	収入	前年対比		調定額	収入	調定額	収入	前年対比		調定額	収入
			%	%					%	%					%	%		
一	医療	604,686	579,233	96.2	96.4	621,222	595,990	102.7	102.9	596,703	571,311	96.1	95.9	596,703	571,311	96.1	95.9	
	滞	81,424	30,421	96.1	107.4	72,950	23,500	89.6	77.2	72,600	19,893	99.5	84.7	72,600	19,893	99.5	84.7	
	計	686,110	609,654	96.2	96.9	694,172	619,490	101.2	101.6	669,303	591,204	96.4	95.4	669,303	591,204	96.4	95.4	
般	医療	216,843	207,599	103.8	104.0	202,986	194,587	93.6	93.7	198,088	189,547	97.6	97.4	198,088	189,547	97.6	97.4	
	滞	24,697	9,418	100.2	112.2	23,462	7,709	95.0	81.9	23,474	6,577	100.1	85.3	23,474	6,577	100.1	85.3	
	計	241,540	217,017	103.5	104.3	226,448	202,296	93.8	93.2	221,562	196,124	97.8	96.9	221,562	196,124	97.8	96.9	
小計	医療	71,787	66,502	107.3	107.3	63,126	58,856	87.9	88.5	63,665	59,332	100.9	100.8	63,665	59,332	100.9	100.8	
	滞	14,504	5,214	100.9	119.0	14,060	4,401	96.9	84.4	13,569	3,450	96.5	78.4	13,569	3,450	96.5	78.4	
	計	86,291	71,716	106.2	108.0	77,186	63,257	89.4	88.2	77,234	62,782	100.1	99.2	77,234	62,782	100.1	99.2	
国民健康保険	医療	893,315	853,333	98.8	99.0	887,334	849,433	99.3	99.5	858,456	820,190	96.7	96.6	858,456	820,190	96.7	96.6	
	滞	120,626	45,053	97.5	109.6	110,471	35,611	91.6	79.0	109,644	29,920	99.3	84.0	109,644	29,920	99.3	84.0	
	計	1,013,941	898,387	98.7	99.4	997,806	885,044	98.4	98.5	968,100	850,110	97.0	96.1	968,100	850,110	97.0	96.1	
退職者	医療	45	45	5.0	5.1	0	0	0.0	0.0	0	0	0.0	0.0	0	0	0.0	0.0	
	滞	817	415	64.9	88.9	282	115	34.5	27.7	168	5	59.6	4.3	168	5	59.6	4.3	
	計	862	460	39.8	34.1	282	115	32.7	25.0	168	5	59.6	4.3	168	5	59.6	4.3	
保 険	医療	15	15	5.0	5.2	0	0	0.0	0.0	0	0	0.0	0.0	0	0	0.0	0.0	
	滞	235	117	65.5	88.4	84	34	35.7	29.1	50	1	59.5	2.9	50	1	59.5	2.9	
	計	250	132	38.0	31.2	84	34	33.6	25.8	50	1	59.5	2.9	50	1	59.5	2.9	
税	医療	12	12	4.9	5.0	0	0	0.0	0.0	0	0	0.0	0.0	0	0	0.0	0.0	
	滞	239	127	62.9	86.3	81	37	33.9	29.1	44	1	54.3	2.7	44	1	54.3	2.7	
	計	251	139	40.0	35.8	81	37	32.3	26.6	44	1	54.3	2.7	44	1	54.3	2.7	
総 計	医療	72	72	4.9	5.1	0	0	0.0	0.0	0	0	0.0	0.0	0	0	0.0	0.0	
	滞	1,291	659	64.6	88.3	447	185	34.6	28.1	262	8	58.6	4.3	262	8	58.6	4.3	
	計	1,363	731	39.5	33.8	447	185	32.8	25.3	262	8	58.6	4.3	262	8	58.6	4.3	
一 般	医療	604,731	579,278	96.1	96.3	621,222	595,990	102.7	102.9	596,703	571,311	96.1	95.9	596,703	571,311	96.1	95.9	
	滞	82,241	30,836	95.7	107.1	73,232	23,615	89.0	76.6	72,768	19,898	99.4	84.3	72,768	19,898	99.4	84.3	
	計	686,973	610,115	96.1	96.8	694,454	619,605	101.1	101.6	669,471	591,209	96.4	95.4	669,471	591,209	96.4	95.4	
支 援	医療	216,858	207,614	103.7	103.9	202,986	194,587	93.6	93.7	198,088	189,547	97.6	97.4	198,088	189,547	97.6	97.4	
	滞	24,932	9,535	99.7	111.8	23,545	7,743	94.4	81.2	23,524	6,578	99.9	85.0	23,524	6,578	99.9	85.0	
	計	241,790	217,149	103.3	104.2	226,531	202,330	93.7	93.2	221,612	196,125	97.8	96.9	221,612	196,125	97.8	96.9	
介 護	医療	71,799	66,514	106.9	106.9	63,126	58,856	87.9	88.5	63,665	59,332	100.9	100.8	63,665	59,332	100.9	100.8	
	滞	14,743	5,341	99.9	117.9	14,141	4,438	95.9	83.1	13,614	3,452	96.3	77.8	13,614	3,452	96.3	77.8	
	計	86,542	71,855	105.7	107.6	77,267	63,294	89.3	88.1	77,279	62,783	100.0	99.2	77,279	62,783	100.0	99.2	
小 計	医療	893,388	853,407	98.7	98.8	887,334	849,433	99.3	99.5	858,456	820,190	96.7	96.6	858,456	820,190	96.7	96.6	
	滞	121,917	45,712	97.0	109.2	110,918	35,796	91.0	78.3	109,906	29,928	99.1	83.6	109,906	29,928	99.1	83.6	
	計	1,015,305	899,119	98.5	99.3	998,253	885,229	98.3	98.5	968,361	850,118	97.0	96.0	968,361	850,118	97.0	96.0	

各項目の数値は端数処理（千円未満四捨五入）をしているため、合計と一致しない場合があります。

V 市税等の徴収

1 県下19市市税収納率比較表

(単位:%)

区分 市名	30年度			元年度			2年度			3年度			4年度																	
	現年度分	滞繰分	合計	現年度分	滞繰分	合計	現年度分	滞繰分	合計	現年度分	滞繰分	合計	現年度分	滞繰分	合計															
	収納率 順位	収納率 順位	収納率 順位	収納率 順位	収納率 順位	収納率 順位	収納率 順位	収納率 順位	収納率 順位	収納率 順位	収納率 順位	収納率 順位	収納率 順位	収納率 順位	収納率 順位															
長野	99.4	5	36.3	5	98.5	2	99.4	6	37.9	6	98.7	3	99.3	3	44.0	3	98.6	2	99.7	4	52.6	3	99.1	3	99.6	3	41.1	6	99.2	3
松本	99.3	7	34.6	7	97.4	9	99.3	10	32.7	10	97.8	10	99.0	8	37.2	9	97.9	10	99.5	11	46.7	8	98.4	9	99.5	8	36.5	9	98.7	8
上田	98.9	18	29.1	12	95.9	16	99.1	15	25.4	13	96.4	15	98.7	15	25.2	17	96.2	16	99.4	12	33.1	15	97.1	16	99.3	13	29.0	13	97.6	14
岡谷	99.2	10	47.5	2	98.3	4	99.2	13	46.3	3	98.4	6	99.0	8	46.5	1	98.1	5	99.2	15	51.9	4	98.3	11	99.3	13	40.5	8	98.4	11
飯田	99.6	1	50.5	1	99.2	1	99.7	1	58.6	1	99.4	1	98.8	12	37.3	8	98.4	4	99.8	2	71.9	1	99.4	1	99.8	1	54.8	1	99.5	1
諏訪	99.5	2	31.2	9	98.3	4	99.5	4	26.2	12	98.6	5	98.4	17	29.2	14	97.6	11	99.5	10	65.4	2	98.8	6	99.5	8	34.4	11	98.9	6
須坂	99.2	10	19.6	18	95.0	18	99.3	10	20.1	16	96.1	16	99.4	2	38.6	6	98.0	9	99.7	4	29.3	17	98.4	9	99.6	3	24.7	18	98.6	10
小諸	99.0	14	19.7	17	96.2	14	98.7	19	18.4	17	95.9	17	98.7	15	26.7	16	96.2	16	98.8	19	33.5	14	96.6	17	99.0	18	30.4	12	97.0	17
伊那	99.2	10	29.8	10	97.5	8	99.5	4	34.0	9	98.0	8	99.3	3	30.9	12	98.1	5	99.7	3	47.4	6	98.9	4	99.6	3	42.2	4	99.2	3
駒ヶ根	99.3	7	42.4	3	98.0	7	99.4	6	45.1	4	98.4	6	98.9	11	44.4	2	98.1	5	99.5	9	49.3	5	98.6	7	99.6	3	41.4	5	98.8	7
中野	99.0	14	15.1	19	93.9	19	99.0	17	16.8	18	94.3	19	98.8	12	18.5	19	94.4	19	99.2	17	27.7	18	95.7	18	99.4	11	25.3	17	96.8	18
大町	99.4	5	25.2	14	96.2	14	99.4	6	20.9	15	97.3	13	98.0	18	38.6	6	96.8	14	99.3	13	46.9	7	97.7	13	98.8	19	50.8	2	97.9	13
飯山	99.5	2	34.8	6	98.5	2	99.6	2	34.8	8	98.7	3	99.6	1	29.3	13	98.8	1	99.8	1	34.8	12	99.2	2	99.8	1	40.8	7	99.5	1
茅野	99.0	14	21.3	16	95.4	17	99.2	13	16.7	19	95.9	17	97.9	19	19.1	18	95.0	18	99.2	16	20.5	19	95.4	19	99.1	16	22.7	19	96.3	19
塩尻	99.2	10	27.8	13	97.1	10	99.4	6	39.6	5	97.9	9	99.3	3	39.7	5	98.1	5	99.6	7	42.8	10	98.5	8	99.5	8	34.8	10	98.7	8
佐久	98.8	19	29.8	10	96.5	13	98.9	18	28.8	11	96.7	14	98.8	12	33.0	11	96.8	14	99.1	18	32.5	16	97.2	15	99.1	16	26.8	16	97.3	16
千曲	99.5	2	36.7	4	98.1	6	99.6	2	48.0	2	98.9	2	99.2	7	40.8	4	98.6	2	99.5	8	46.1	9	98.9	5	99.6	3	44.1	3	99.0	5
東御	99.0	14	31.8	8	97.1	10	99.1	15	36.0	7	97.4	11	99.0	8	34.6	10	97.4	13	99.3	13	36.4	11	97.6	14	99.2	15	28.1	15	97.6	14
安曇野	99.3	7	24.0	15	97.0	12	99.3	10	25.1	14	97.4	11	99.3	3	27.3	15	97.5	12	99.6	6	34.0	13	98.1	12	99.4	11	28.5	14	98.2	12
市平均	99.3	-	29.8	-	97.3	-	99.3	-	29.7	-	97.7	-	99.0	-	32.5	-	97.6	-	99.5	-	40.7	-	98.2	-	99.5	-	32.8	-	98.5	-

2 市税及び国保税の収納率と収入未済額の推移

収入未済額(千円)

収納率(%)

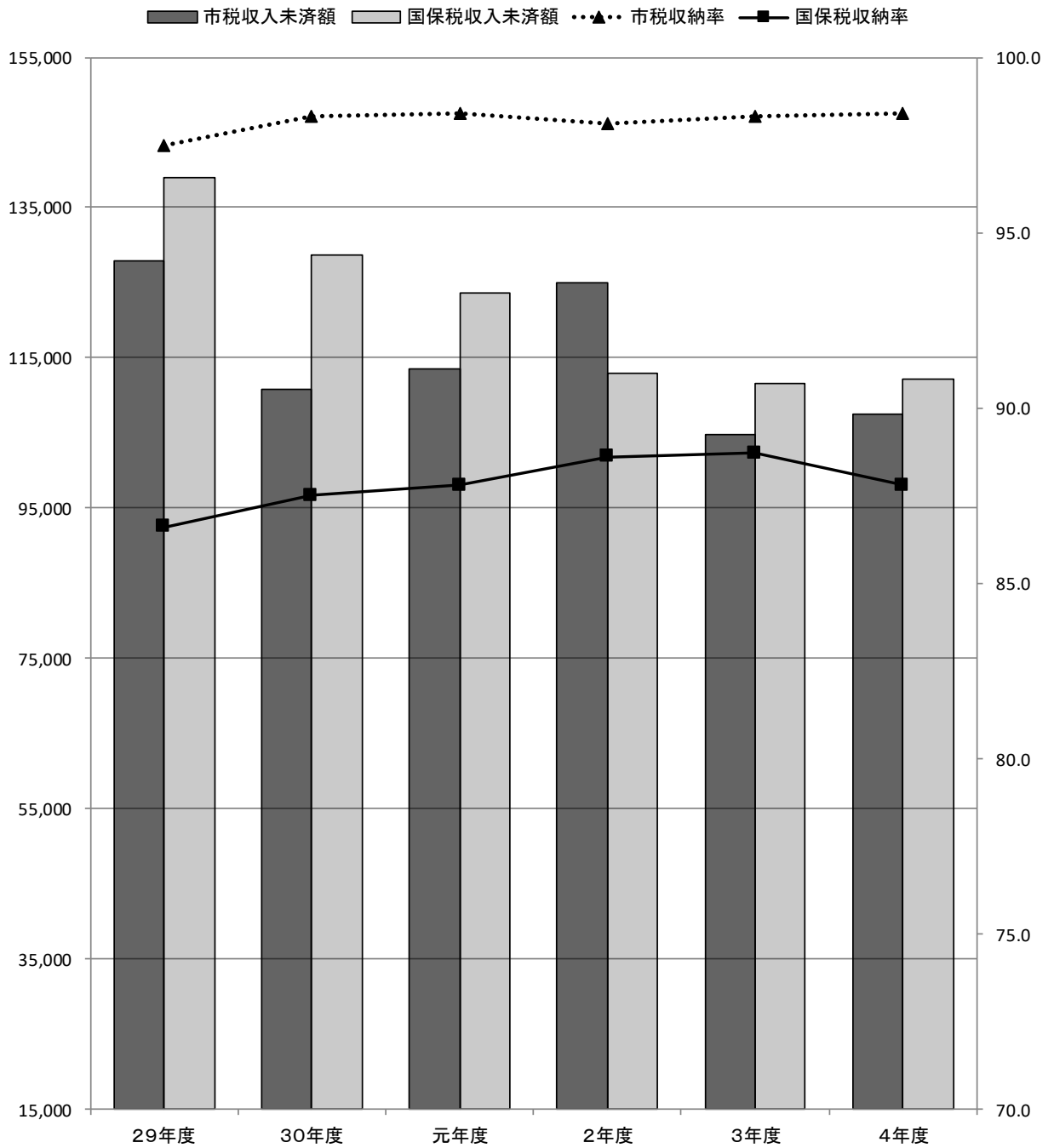

	29年度	30年度	元年度	2年度	3年度	4年度
市税収入未済額	127,917	110,754	113,497	124,938	104,814	107,404
国保税収入未済額	139,067	128,598	123,680	112,867	111,551	112,251
市税収納率	97.5	98.3	98.4	98.1	98.3	98.4
国保税収納率	86.6	87.5	87.8	88.6	88.7	87.8

3 督促状発送状況

区分	年度					
	29	30	元	2	3	4
	件	件	件	件	件	件
個人市民税	5,070	4,201	4,280	3,597	3,528	3,572
法人市民税	88	73	76	51	68	50
固定資産税 (含都市計画税)	4,829	4,727	4,833	4,606	4,645	4,772
軽自動車税	2,044	1,894	1,984	1,543	1,678	1,638
計	12,031	10,895	11,173	9,797	9,919	10,032
国民健康保険税	6,666	6,142	5,961	5,329	5,318	5,246

4 財産の差押状況（交付要求・参加差押等含む）

区分	年度					
	29	30	元	2	3	4
	件	件	件	件	件	件
動産	1	3	7	1	16	0
不動産	16	11	14	14	9	4
債権	343	372	276	113	136	180
計	360	386	297	128	161	184

5 公売等実施の状況

区分	年度											
	29		30		元		2		3		4	
	件数	金額	件数	金額	件数	金額	件数	金額	件数	金額	件数	金額
	件	千円	件	千円	件	千円	件	千円	件	千円	件	千円
動産	1	502	-	-	1	350	1	233	12	237	-	-
不動産	-	-	1	1,060	-	-	-	-	-	-	-	-
計	1	502	1	1,060	1	350	1	233	12	237	-	-

6 □座振替の状況

区 分	令和3年度			令和4年度		
	収納件数	取扱件数	取扱率	収納件数	取扱件数	取扱率
市 県 民 税 (普通徴収)	19,341	9,476	49.0	19,186	9,037	47.1
固 定 資 産 税 (含都市計画税)	85,588	62,054	72.5	85,841	61,782	72.0
軽 自 動 車 税	20,952	4,990	23.8	21,045	4,945	23.5
計	125,881	76,520	60.8	126,072	75,764	60.1
国民健康保険税	46,724	33,236	71.1	45,658	31,454	68.9

7 不納欠損処分の状況

単位：円、（ ）内は件数

年 度 区 分	29	30	元	2	3	4
個 人 市 民 税	(266) 5,368,014	(174) 2,933,430	(33) 894,534	(49) 520,734	(31) 454,000	(120) 2,681,499
法 人 市 民 税	(13) 968,100	(14) 770,985	(3) 310,000	(3) 310,000	(6) 700,000	(5) 410,000
固 定 資 産 税	(217) 38,153,924	(133) 3,815,756	(133) 1,865,878	(91) 1,896,621	(101) 2,708,620	(70) 824,756
軽 自 動 車 税	(36) 172,400	(43) 211,350	(41) 229,200	(34) 179,100	(21) 167,000	(29) 233,500
都 市 計 画 税	4,991,225	493,344	238,647	239,527	341,499	105,144
特別土地保有税	0	0	0	0	0	0
計	(532) 49,653,663	(364) 8,224,865	(210) 3,538,259	(177) 3,145,982	(159) 4,371,119	(224) 4,254,899
国民健康保険税	(734) 9,271,278	(587) 6,180,621	(244) 1,952,063	(312) 3,319,856	(229) 1,472,443	(395) 5,992,754

8 市税関係証明等手数料

- ・所得、納税、課税証明等 1 件 300円
- ・資産証明等 1 件 300円
- ・住宅用家屋証明 1 件 1,300円
- ・閲 覧 1 回 300円

令和5年度

市 税 概 要

編集・発行

〒394-8510

岡谷市幸町8番1号

岡谷市 総務部 税務課

電 話

0266-23-4811 (代)

F A X

0266-22-4146

E - m a i l

zeimu@city.okaya.lg.jp

発行年月

令和5年12月
