

平成26年度

市 税 概 要

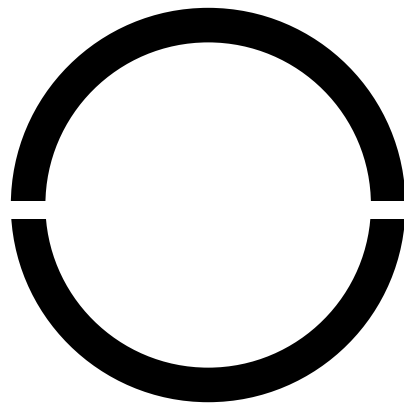

岡 谷 市

◆ 岡谷市民憲章 (昭和46年7月1日制定)

緑と湖につつまれた美しい郷土、ここに生きるわたくしたち岡谷市民は、先人の努力をうけつぎ、明るく豊かな近代都市をめざして、この憲章をかかげ力強く前進します。

わたくしたちは、

あたたかい心でまじわり、住みよい人間尊重のまちをつくります。

自然を保護し、公害のない美しい環境のまちをつくります。

心身をきたえ、明るい健康のまちをつくります。

教養を深め、かおり高い文化のまちをつくります。

仕事に誇りをもち、豊かな産業のまちをつくります。

◆ 市章 (昭和11年5月9日制定)

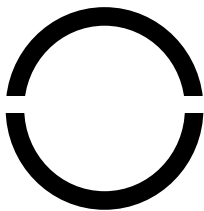

上半円は岡、下半円は谷を表し、上下半円が協力円満な市の発展を表現しています。

◆ 市木・市花 (昭和51年7月1日制定)



いちい



つつじ

目 次

I 岡谷市の概要

1 岡谷市のあらまし	1
2 岡谷市の市域の変遷	1
3 面積と人口の推移	2
4 岡谷市組織図	3
5 税務課の組織と事務分掌	5

II 財 政

1 平成26年度一般会計当初予算	6
2 平成25年度一般会計歳入歳出決算状況	7
3 平成25年度、26年度市税税目別明細(当初予算対比)	9
4 一般会計中に占める市税の割合(決算)	9
5 市税の年度別収入状況	10

III 税 務

1 市税年度別調定額構成比(現年課税分)	11
2 平成25年度市税収納状況	12
3 年度別市税の市民1人当たりの負担額の推移(現年課税分)	13
4 市税の賦課徴収に関する経費	13
5 年度別市税の決算額の比較	14
6 平成26年度の市税等の税率	16

IV 市税の税目別内容

1 個人市民税	18
2 法人市民税	21
3 固定資産税及び都市計画税	22
4 諸 税	27
5 国民健康保険税	28

V 市税等の徴収

1 県下19市市税収納率比較表	33
2 市税及び国保税の収納率と収入未済額の推移	34
3 督促状発送状況	35
4 財産の差押状況(交付要求・参加差押等含む)	35
5 公売等実施の状況	35
6 口座振替の状況	36
7 不納欠損処分の状況	36
8 市税関係証明等手数料	36

I 岡谷市の概要

1 岡谷市のあらまし

岡谷市は、長野県のほぼ中央に位置し、北は松本市、東は下諏訪町、西は塩尻市、南は諏訪市・辰野町と接しています。諏訪湖の西岸に面し、西北には塩嶺王城県立公園、東には八ヶ岳連峰、遠くには富士山を望む、湖と四季を彩る山々に囲まれた風光明媚な都市です。また、諏訪湖唯一の排水口に臨み、ここより天竜川が発し、遠く浜松に達しています。

明治時代から昭和初期にかけて日本の近代化を支えた生糸の都「シルク岡谷」として世界にその名を馳せ、戦後はその産業基盤をもとに「東洋のスイス」と言われる精密工業都市として発展してきました。そして現在は、「ものづくりのまち」として、これまで培ってきた精密加工技術を最大限に活用し、21世紀型技術体系の基盤をなすナノテクノロジーをベースとした「スマートデバイスの世界的供給基地」の形成を目指して歩んでいます。



○市役所の位置

東経 138° 03'

北緯 36° 04'

標高 779.2m

○市の面積等

東西 7.3 km

南北 16.7 km

面積 85.19 km²

2 岡谷市の市域の変遷

- ① 昭和11年4月1日 市制施行（平野村の区域）
- ② 昭和30年1月1日 湊村を合併
- ③ 昭和30年2月1日 川岸村を合併
- ④ 昭和32年3月25日 長地村を合併
- ⑤ 昭和33年7月1日 旧長地村の東山田、東町地籍を下諏訪町へ境界変更
- ⑥ 昭和39年10月1日 塩嶺にて行政界の決定
- ⑦ 昭和58年10月1日 諏訪湖公有水面境界決定

3 面積と人口の推移

(国勢調査、毎月人口異動調査)

年・月・日	面積 (km ²)	世帯数 (世帯)	人 口		
			男 (人)	女 (人)	総 数 (人)
平成12年10月1日	85.19	19,570	27,644	28,757	56,401
平成13年10月1日		19,831	27,580	28,682	56,262
平成14年10月1日		19,851	27,396	28,479	55,875
平成15年10月1日		19,905	27,203	28,351	55,554
平成16年10月1日		20,099	27,103	28,209	55,312
平成17年10月1日		19,661	26,697	28,002	54,699
平成18年10月1日		19,609	26,438	27,776	54,214
平成19年10月1日		19,616	26,196	27,597	53,793
平成20年10月1日		19,747	26,076	27,453	53,529
平成21年10月1日		19,728	25,811	27,266	53,077
平成22年10月1日		19,501	25,625	27,216	52,841
平成23年10月1日		19,520	25,380	27,023	52,403
平成24年10月1日		19,524	25,091	26,731	51,822
平成25年10月1日		19,405	24,822	26,385	51,207
平成26年10月1日		19,432	24,559	26,131	50,690

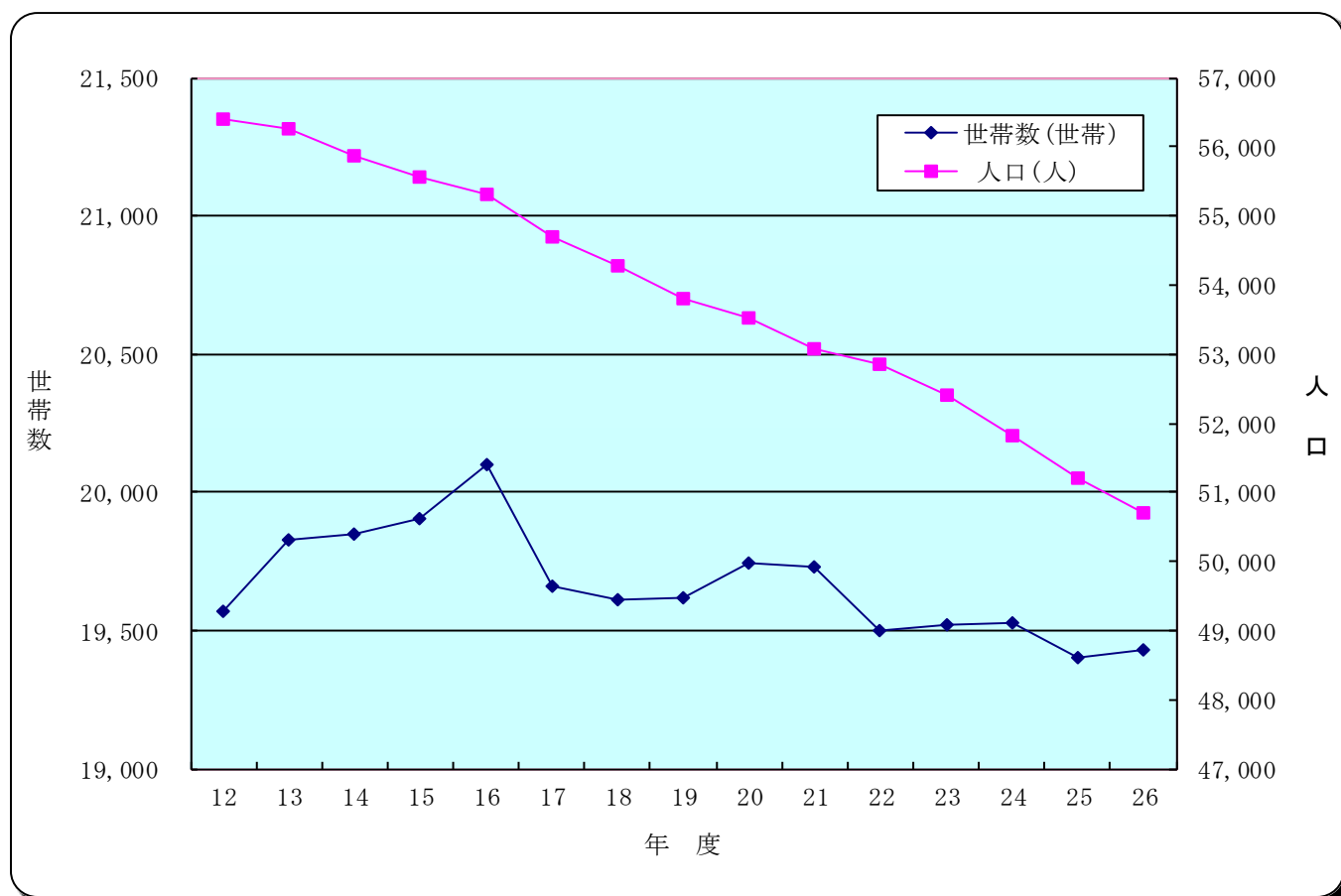

4 岡谷市組織図

平成26年4月1日

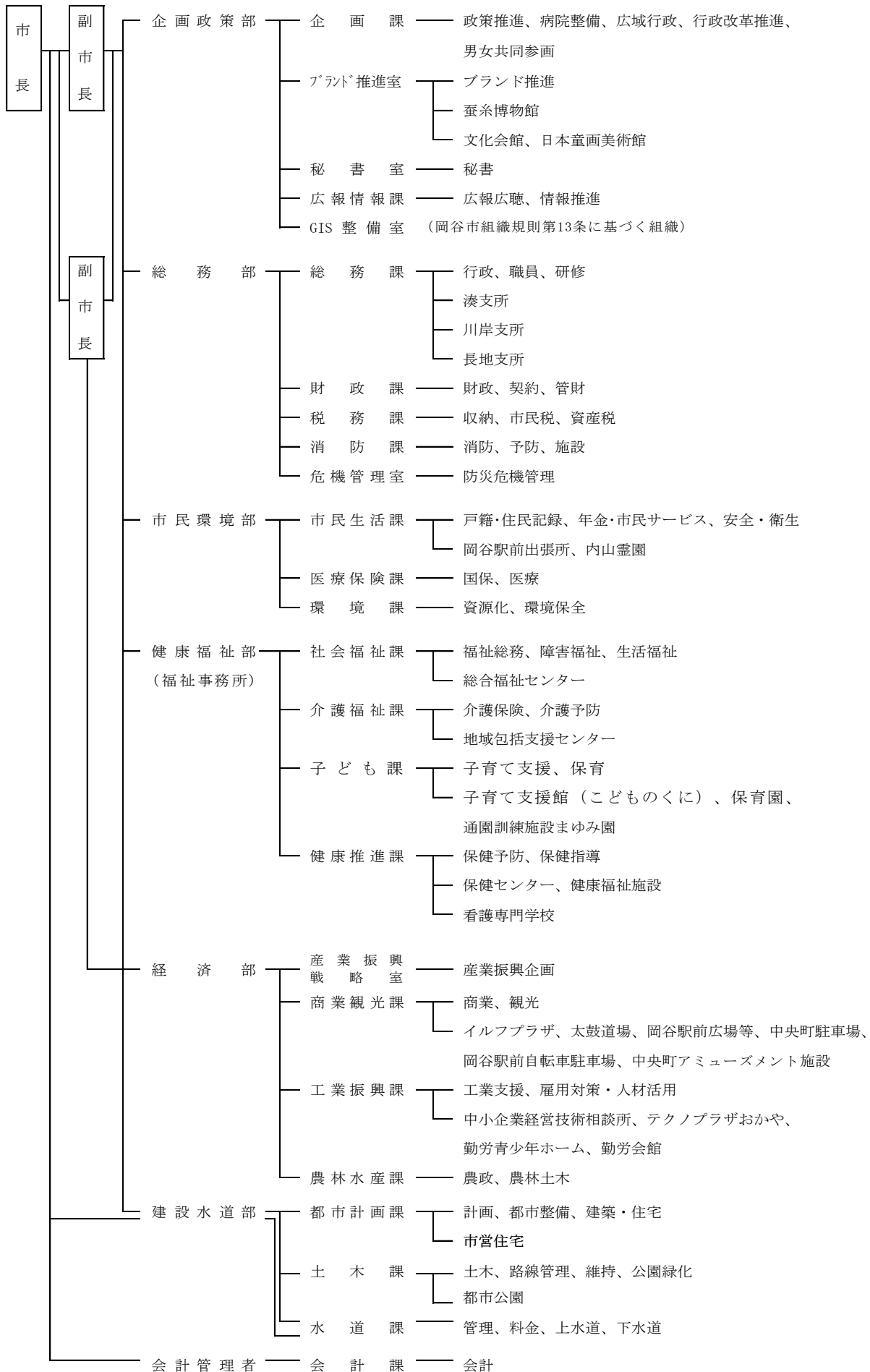

教育委員会

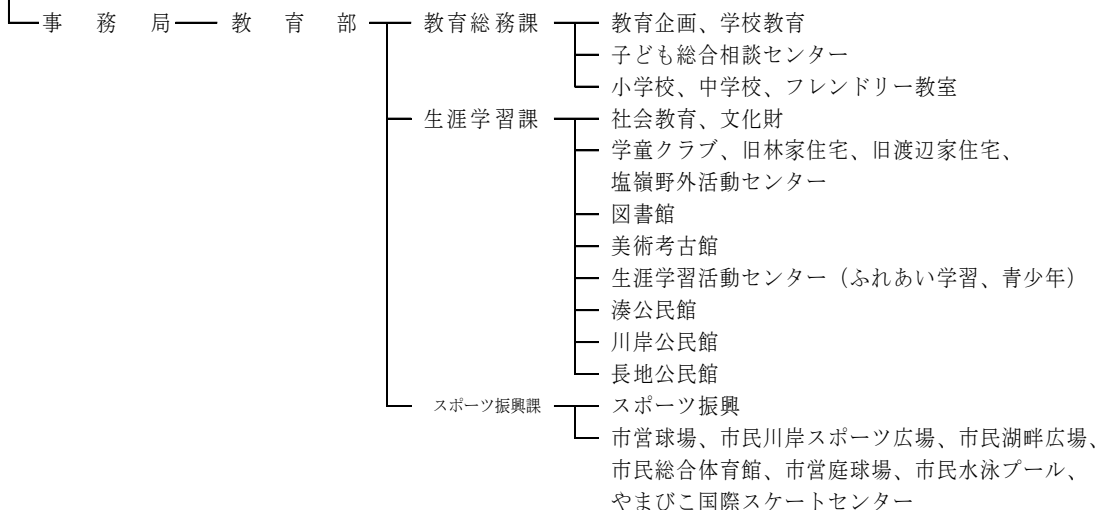

岡谷市民病院

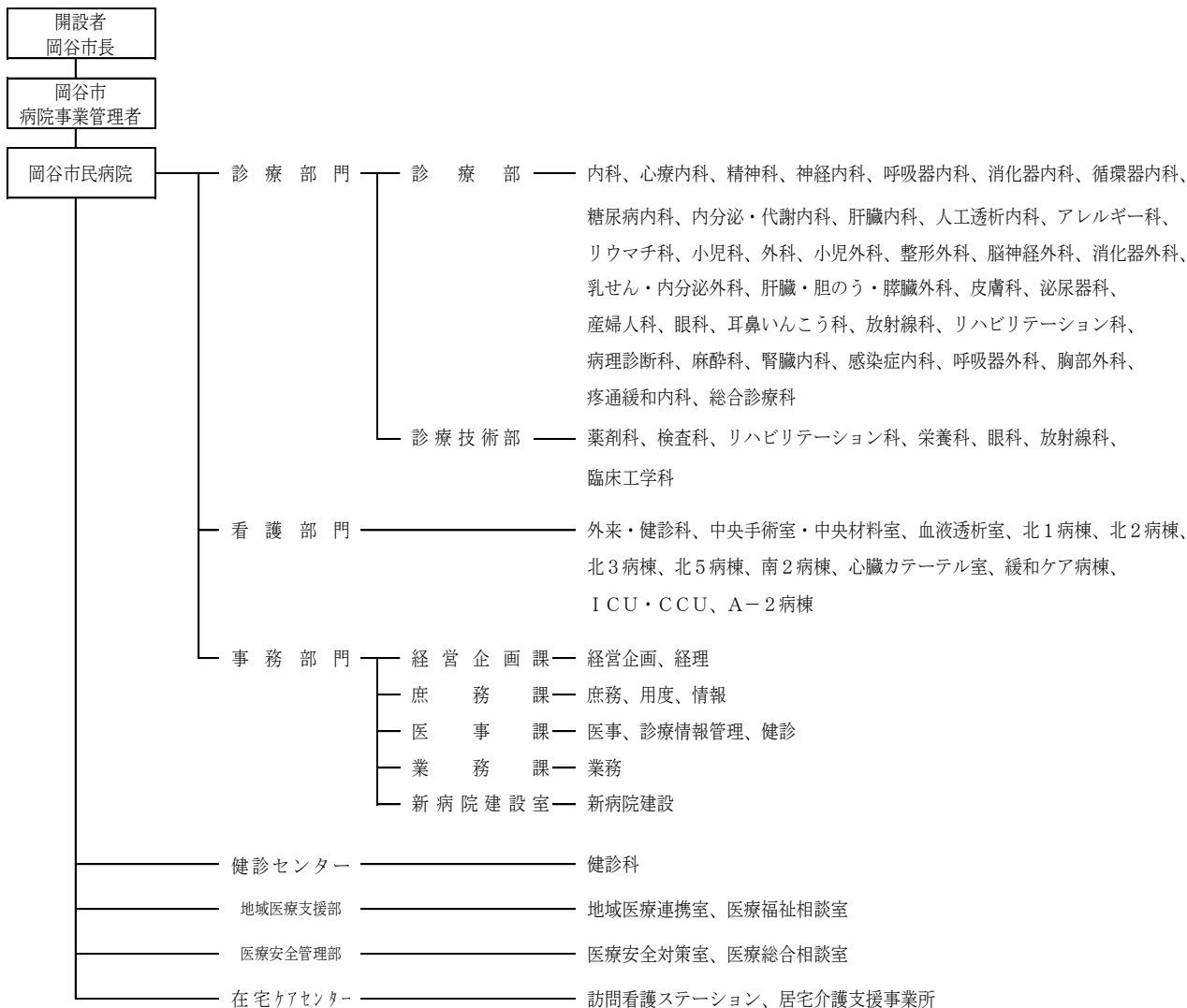

5 税務課の組織と事務分掌

平成26年10月1日

所 属	担 当 名	職 員 数									事 務 内 容
		課 長	副 参 事	主 幹	主 査	主 任	主 事	事 務 員	臨 時・ 嘱 託 事 務 員	合 計	
		人	人	人	人	人	人	人	人	人	
総 務 部		1	1							2	・ 税務全般の統轄
	収 納			1	3	1			3	8	・ 収納業務全般 ・ 市税(個人県民税含む) 国保税の徴収滞納整理 及び滞納処分 ・ 徴収の嘱託及び受託 ・ 納税の啓発宣伝 ・ 庶務業務全般
	市 民 税			1	3	1	2		6	13	・ 市民税業務全般 ・ 個人市県民税、法人市 民税の賦課・調定 ・ 農業所得 ・ 軽自動車税、市たばこ 税、入湯税の賦課・調定 ・ 税に関する諸証明
	資 産 税			1	2	1	2		4	10	・ 資産税業務全般 ・ 固定資産税、都市計画 税の賦課・調定 ・ 公図の管理
合 計		1	1	3	8	3	4	0	13	33	

Ⅱ 財 政

1 平成26年度 一般会計当初予算

歳 入			歳 出		
款	予 算 額	比 率	款	予 算 額	比 率
市 税	6,970,000 <small>千円</small>	32.6 %	議 会 費	196,971 <small>千円</small>	0.9 %
地 方 贈 与 税	148,000	0.7	総 務 費	2,202,030	10.3
利 子 割 交 付 金	17,000	0.1	民 生 費	6,418,222	30.1
配 当 割 交 付 金	27,000	0.1	衛 生 費	1,851,018	8.7
株 式 等 譲 渡 所 得 割 交 付 金	6,000	0.0	労 働 費	107,734	0.5
地 方 消 費 税 交 付 金	650,000	3.0	農 林 水 産 業 費	154,708	0.7
ゴ ル フ 場 利 用 税 交 付 金	13,000	0.1	商 工 費	2,724,072	12.8
自 動 車 取 得 税 交 付 金	23,000	0.1	土 木 費	1,500,695	7.0
地 方 特 例 交 付 金	28,000	0.1	消 防 費	1,088,293	5.1
地 方 交 付 税	4,036,000	18.9	教 育 費	1,487,939	7.0
交 通 安 全 対 策 特 別 交 付 金	12,000	0.1	公 債 費	3,570,318	16.7
分 担 金 及 び 負 担 金	399,759	1.9	予 備 費	50,000	0.2
使 用 料 及 び 手 数 料	601,020	2.8			
国 庫 支 出 金	1,739,371	8.1			
県 支 出 金	845,881	4.0			
財 産 収 入	148,993	0.7			
寄 附 金	10	0.0			
繰 入 金	205,500	1.0			
繰 越 金	300,000	1.4			
諸 収 入	2,381,966	11.2			
市 債	2,799,500	13.1			
歳 入 合 計	21,352,000	100.0	歳 出 合 計	21,352,000	100.0

各項目の数値は端数処理（千円未満または小数点以下第2位四捨五入）をしているため、合計と一致しない場合があります。

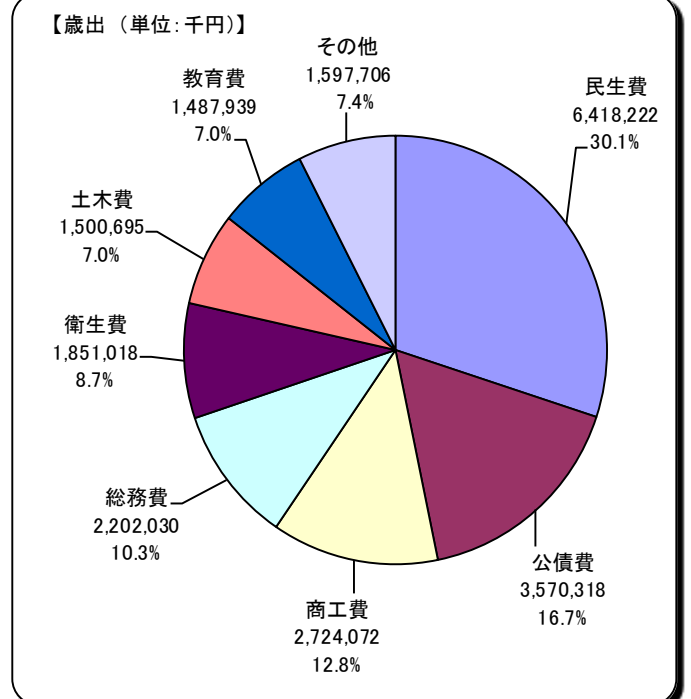
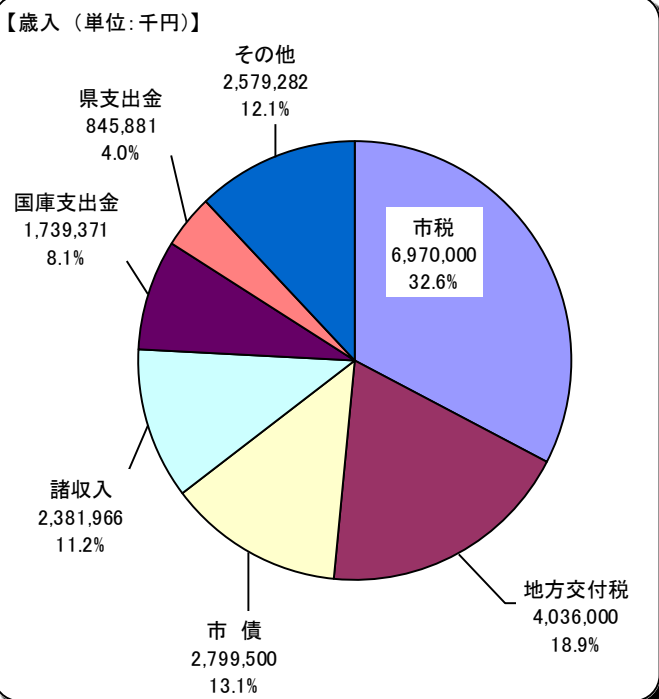

2 平成25年度 一般会計歳入歳出決算状況

(1) 収支の状況

歳 入			歳 出		
款	収入済額	比 率	款	支出済額	比 率
市 税	6,850,465 <small>千円</small>	28.7 %	議 会 費	189,798 <small>千円</small>	0.8 %
地 方 譲 与 税	143,507	0.6	総 務 費	2,520,161	10.8
利 子 割 交 付 金	14,483	0.1	民 生 費	5,778,082	24.7
配 当 割 交 付 金	21,128	0.1	衛 生 費	2,215,526	9.5
株 式 等 譲 渡 所 得 割 交 付 金	35,383	0.1	労 働 費	115,103	0.5
地 方 消 費 税 交 付 金	540,638	2.2	農 林 水 産 業 費	198,050	0.8
ゴ ル フ 場 利 用 税 交 付 金	15,968	0.1	商 工 費	2,588,863	11.0
自 動 車 取 得 税 交 付 金	40,617	0.2	土 木 費	1,766,918	7.5
地 方 特 例 交 付 金	27,388	0.1	消 防 費	1,142,630	4.9
地 方 交 付 税	4,033,454	16.8	教 育 費	1,801,363	7.7
交 通 安 全 対 策 特 別 交 付 金	11,733	0.0	公 債 費	2,868,308	12.2
分 担 金 及 び 負 担 金	386,488	1.6	予 備 費	0	0.0
使 用 料 及 び 手 数 料	540,542	2.2	災 害 復 旧 費	45,439	0.2
国 庫 支 出 金	1,714,617	7.1	諸 支 出 金	2,207,000	9.4
県 支 出 金	918,489	3.8			
財 産 収 入	129,101	0.5			
寄 附 金	50,295	0.2			
繰 入 金	487,242	2.0			
繰 越 金	639,269	2.7			
諸 収 入	2,337,961	9.7			
市 債	5,101,381	21.2			
歳 入 合 計	24,040,148	100.0	歳 出 合 計	23,437,239	100.0

各項目の数値は端数処理（千円未満または小数点以下2桁四捨五入）をしているため、合計と一致しない場合があります。

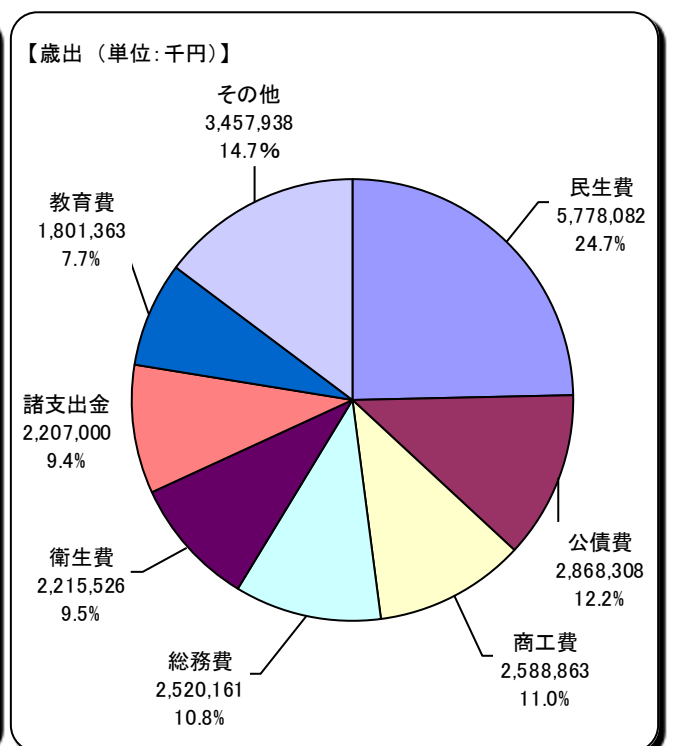
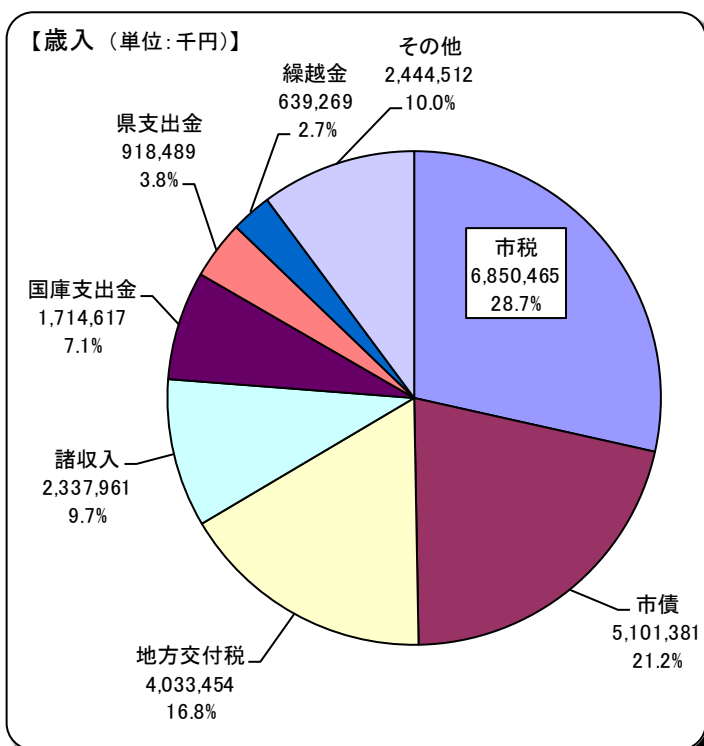

(2)平成25年度 市税の収入状況

調 定 額		収 入 済 額	収 納 率
千円		千円	%
7,167,776		6,850,465	95.6
内 訳	現年課税分	6,856,230	98.7
	滞納繰越分	311,546	26.0

各項目の数値は端数処理（千円未満四捨五入）をしているため、合計と一致しない場合があります。

【市税の収入状況（単位：千円）】

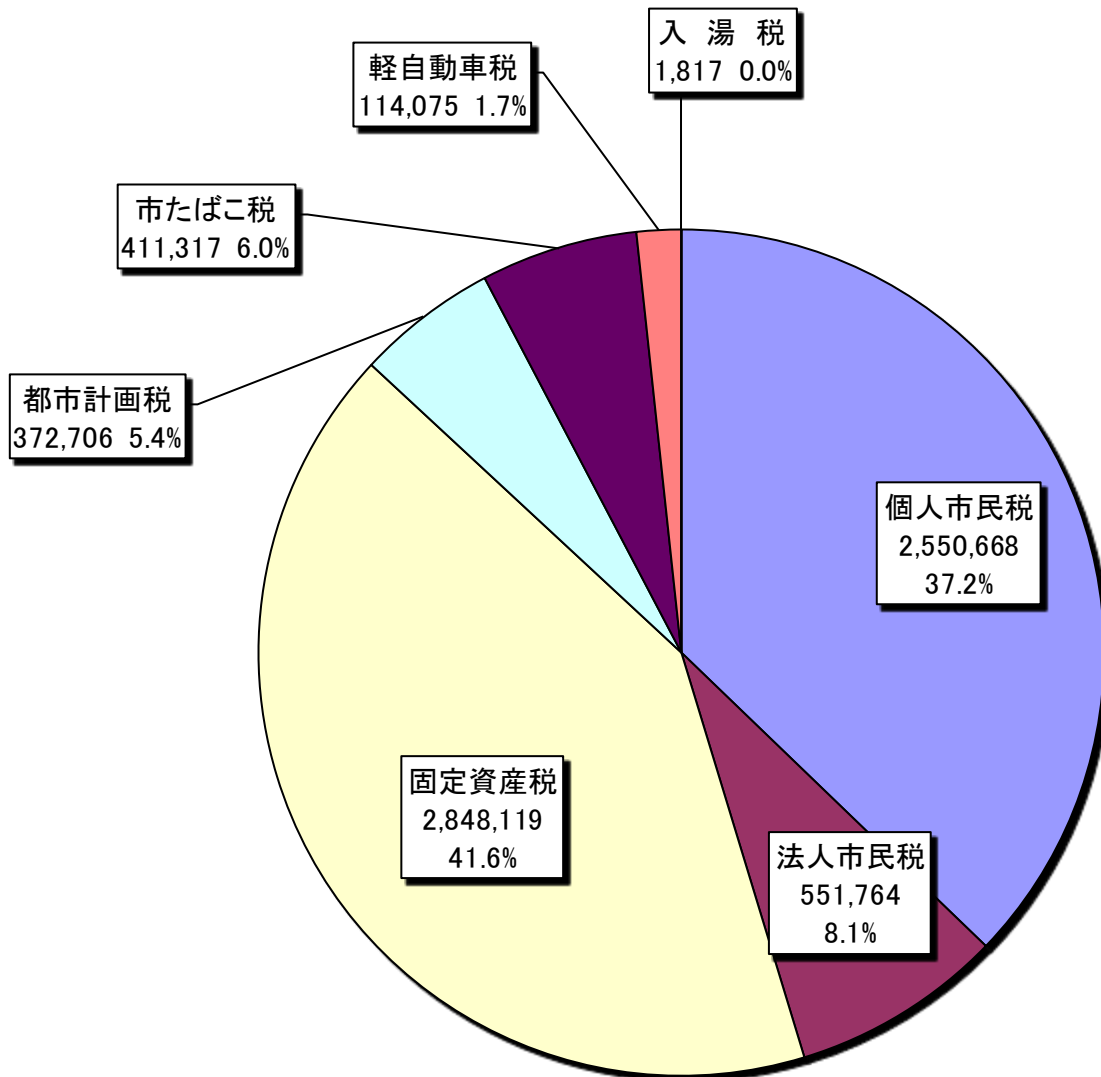

3 平成25年度、26年度市税税目別明細（当初予算対比）

税 目		区 分	平成26年度	平成25年度	比 較	(A)
			(A)	(B)	(A) - (B)	(B)
			千円	千円	千円	%
市 民 税	個 人	現年課税分	2,527,000	2,524,900	2,100	100.1
		滞納繰越分	29,700	33,200	△3,500	89.5
		計	2,556,700	2,558,100	△1,400	99.9
	法 人	現年課税分	703,000	459,000	244,000	153.2
		滞納繰越分	2,300	2,000	300	115.0
		計	705,300	461,000	244,300	153.0
	小 計		3,262,000	3,019,100	242,900	108.0
	固 定 資 産 税	現年課税分	2,776,000	2,773,300	2,700	100.1
		滞納繰越分	40,000	43,700	△3,700	91.5
計		2,816,000	2,817,000	△1,000	100.0	
交 付 金		17,000	17,100	△100	99.4	
小 計		2,833,000	2,834,100	△1,100	100.0	
軽 自 動 車 税	現年課税分	114,200	112,300	1,900	101.7	
	滞納繰越分	1,500	1,300	200	115.4	
	小 計	115,700	113,600	2,100	101.8	
市 た ば こ 税		388,000	442,600	△54,600	87.7	
入 湯 税		1,800	1,800	0	100.0	
都 市 計 画 税	現年課税分	364,000	368,800	△4,800	98.7	
	滞納繰越分	5,500	6,000	△500	91.7	
	小 計	369,500	374,800	△5,300	98.6	
総 計	現年課税分	6,891,000	6,699,800	191,200	102.9	
	滞納繰越分	79,000	86,200	△7,200	91.6	
	合 計	6,970,000	6,786,000	184,000	102.7	

4 一般会計中に占める市税の割合（決算）

年 度	区 分	歳 入 (A)	市 税 (B)	比 率	(B)
		(A)	(B)	(A)	(A)
		円	円		%
20		20,529,998,004	8,199,740,522		39.9
21		20,713,220,609	7,538,077,379		36.4
22		20,910,930,804	7,073,154,372		33.8
23		22,221,974,977	7,089,801,673		31.9
24		21,180,671,044	6,986,941,813		32.6
25		24,040,147,985	6,850,465,485		28.7

5 市税の年度別収入状況

区分 年度	調 定 額			収 入 済 額			収 納 率 %
	金 額 千円	対前年比較額 千円	比 率 %	金 額 千円	対前年比較額 千円	比 率 %	
17	7,974,432	228,341	102.9	7,369,390	197,630	102.8	92.4
18	8,264,531	290,099	103.6	7,634,046	264,656	103.6	92.4
19	8,867,711	603,180	107.3	8,228,408	594,362	107.8	92.8
20	8,798,501	△69,210	99.2	8,199,741	△28,667	99.7	93.2
21	8,102,302	△696,199	92.1	7,538,077	△661,664	91.9	93.0
22	7,598,889	△503,413	93.8	7,073,154	△464,923	93.8	93.1
23	7,538,480	△60,409	99.2	7,089,802	16,648	100.2	94.0
24	7,353,196	△185,284	97.5	6,986,942	△102,860	98.5	95.0
25	7,167,776	△185,420	97.5	6,850,465	△136,477	98.0	95.6

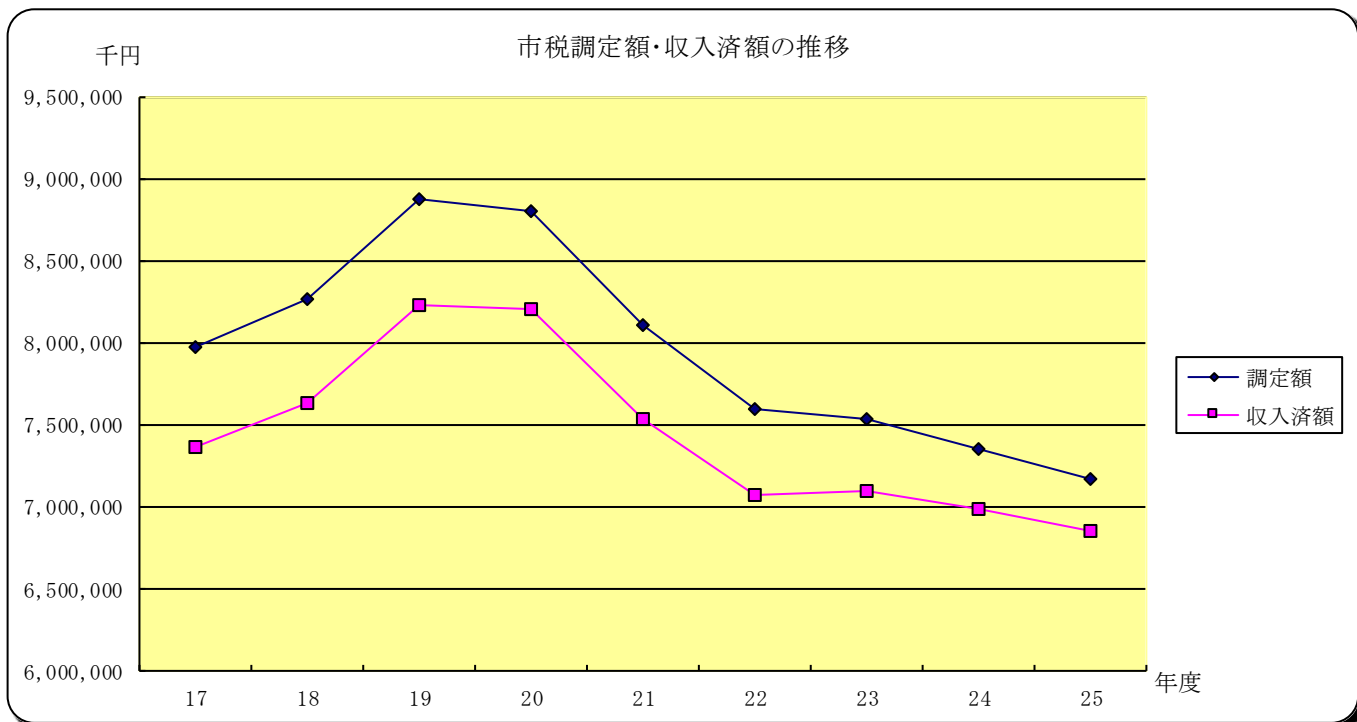

Ⅲ 税 務

1 市税年度別調定額構成比（現年課税分）

そ の 他	
都市計画税	
固定資産税	
法人市民税	
個人市民税	

その他の内訳

軽自	1.2%	軽自	1.3%	軽自	1.4%	軽自	1.5%	軽自	1.6%	軽自	1.6%	軽自	1.7%
たばこ	4.2%	たばこ	4.1%	たばこ	4.3%	たばこ	4.7%	たばこ	5.4%	たばこ	5.5%	たばこ	6.0%
入湯税	0.1%	入湯税	0.1%	入湯税	0.1%	入湯税	0.0%	入湯税	0.0%	入湯税	0.0%	入湯税	0.0%

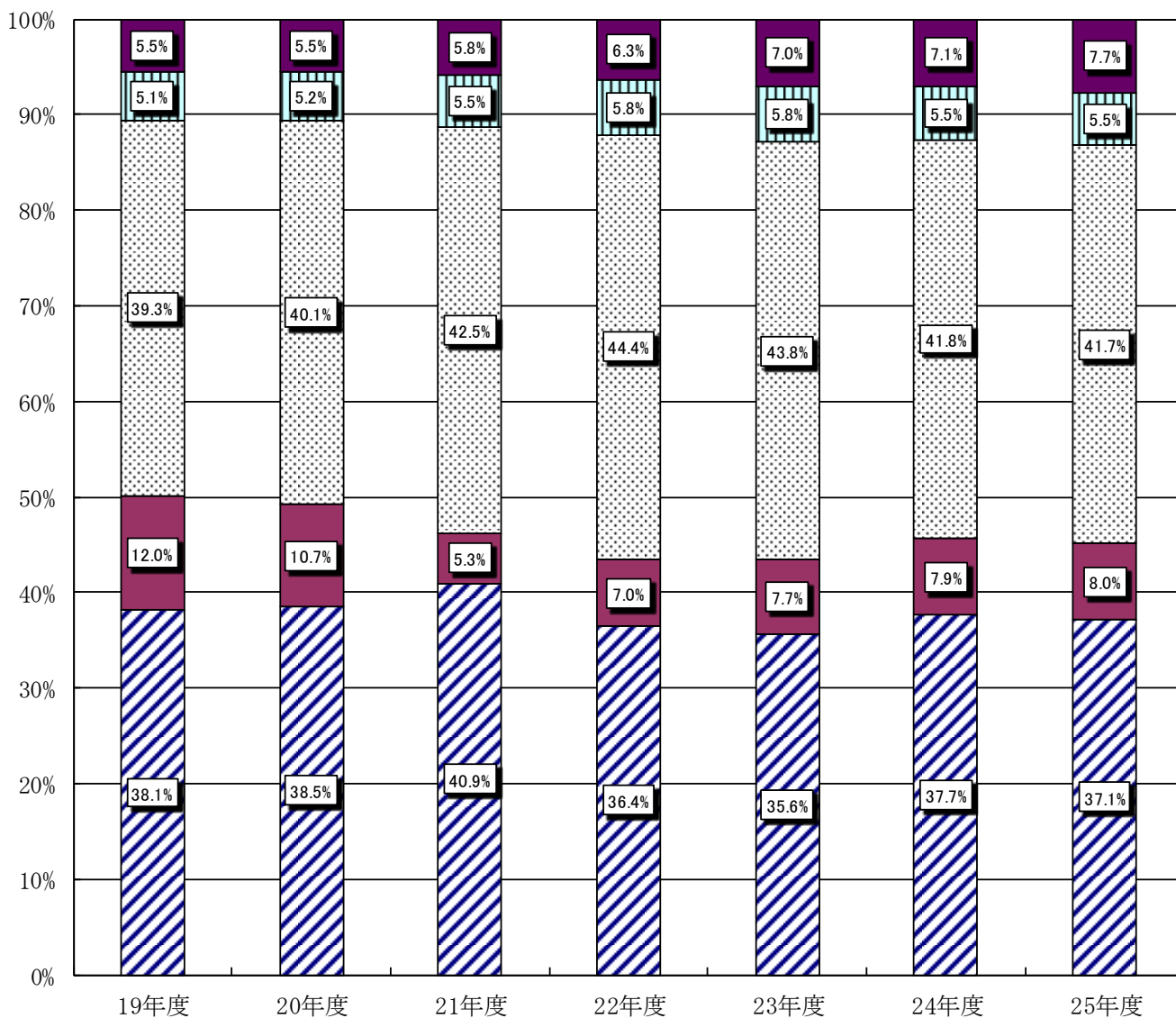

2 平成25年度 市税収納状況

(単位：円、%)

項 目 別			予 算 額	調 定 額	収 入 済 額	収 入 歩 合				不 納 欠 損 額	収 入 未 済 額
						対 予 算	対 調 定				
							当 年 度	前 年 度	増 減		
市 民 税	個 人	現 年	2,524,900,000	2,544,056,400	2,512,325,801	99.5	98.8	98.8	△ 0.0	0	31,730,599
		滞 繰	33,200,000	106,751,239	38,342,353	115.5	35.9	29.9	6.0	12,886,752	55,522,134
		計	2,558,100,000	2,650,807,639	2,550,668,154	99.7	96.2	95.6	0.6	12,886,752	87,252,733
	法 人	現 年	459,000,000	551,666,500	549,538,400	119.7	99.6	99.4	0.2	0	2,128,100
		滞 繰	2,000,000	7,768,108	2,225,700	111.3	28.7	39.5	△ 10.8	1,175,008	4,367,400
		計	461,000,000	559,434,608	551,764,100	119.7	98.6	98.4	0.2	1,175,008	6,495,500
小 計			3,019,100,000	3,210,242,247	3,102,432,254	102.8	96.6	96.0	0.6	14,061,760	93,748,233
固 定 資 産 税	純 固 定 資 産 税	現 年	2,773,300,000	2,842,033,100	2,796,955,832	100.9	98.4	98.5	△ 0.1	0	45,077,268
		滞 繰	43,700,000	169,077,929	34,002,131	77.8	20.1	29.9	△ 9.8	14,958,519	120,117,279
		計	2,817,000,000	3,011,111,029	2,830,957,963	100.5	94.0	93.5	0.0	14,958,519	165,194,547
	交 付 金	現 年	17,100,000	17,161,200	17,161,200	100.4	100.0	100.0	0.0	0	0
	小 計			2,834,100,000	3,028,272,229	2,848,119,163	100.5	94.1	93.5	0.6	14,958,519
軽自動車税	軽自動車税	現 年	112,300,000	114,029,000	112,227,600	99.9	98.4	98.2	0.2	0	1,801,400
		滞 繰	1,300,000	5,623,200	1,847,298	142.1	32.9	29.9	3.0	643,000	3,132,902
		計	113,600,000	119,652,200	114,074,898	100.4	95.3	94.5	0.8	643,000	4,934,302
市たばこ税	市たばこ税	現 年	442,600,000	411,316,835	411,316,835	92.9	100.0	100.0	0.0	0	0
入湯税	入湯税	現 年	1,800,000	1,816,750	1,816,750	100.9	100.0	100.0	0.0	0	0
都 市 計 画 税	都 市 計 画 税	現 年	368,800,000	374,150,200	368,215,812	99.8	98.4	98.5	△ 0.1	0	5,934,388
		滞 繰	6,000,000	22,325,697	4,489,773	74.8	20.1	29.9	△ 9.8	1,975,181	15,860,743
		計	374,800,000	396,475,897	372,705,585	99.4	94.0	93.5	0.5	1,975,181	21,795,131
総 計		現 年	6,699,800,000	6,856,229,985	6,769,558,230	101.0	98.7	98.7	0.0	0	86,671,755
		滞 繰	86,200,000	311,546,173	80,907,255	93.9	26.0	30.1	△ 4.1	31,638,460	199,000,458
		計	6,786,000,000	7,167,776,158	6,850,465,485	100.9	95.6	95.0	0.6	31,638,460	285,672,213

3 年度別市税の市民1人当たりの負担額の推移（現年課税分）

年度	人口	市 民 税			純 固 定 資 産 税	軽 自 動 車 税	市 たばこ税	入 湯 税	都 市 計 画 税	合 計
		個 人	法 人	小 計						
	人	円	円	円	円	円	円	円	円	円
19	53,793	58,692	18,526	77,218	60,550	1,927	6,536	32	7,912	154,175
20	53,529	59,327	16,531	75,858	61,375	1,984	6,308	33	8,038	153,596
21	53,077	58,505	7,607	66,112	60,503	2,043	6,096	44	7,846	142,644
22	52,841	48,965	9,444	58,409	59,321	2,071	6,351	43	7,820	134,015
23	52,403	48,121	10,460	58,581	58,748	2,108	7,356	38	7,807	134,637
24	51,822	50,784	10,645	61,429	55,510	2,160	7,362	35	7,322	133,817
25	51,207	49,682	10,773	60,455	55,501	2,227	8,032	35	7,307	133,557

※ 1 人口は各年度の10月1日現在

2 国有資産等所在市町村交付金及び納付金は除外してある

4 市税の賦課徴収に関する経費

区 分		年 度				
		2 2 年度	2 3 年度	2 4 年度	2 5 年度	
		千円	千円	千円	千円	
税 収 入 額	1. 市 税	7,073,154	7,089,802	6,986,942	6,850,465	
	2. 個人県民税	1,710,932	1,677,343	1,744,588	1,686,463	
	3. 合 計	8,784,086	8,767,145	8,731,530	8,536,928	
税 務 総 務 費	人件費	4. 基 本 給	76,646	79,816	83,625	76,929
		5. 諸 手 当	41,887	42,343	43,647	43,629
		6. そ の 他	27,058	28,202	29,153	27,180
		7. 小 計	145,591	150,361	156,425	147,738
	その他	8. 報酬・賃金	23,411	23,263	18,448	15,870
		9. 旅 費	26	33	23	16
		10. そ の 他	47,409	23,614	24,277	40,249
11. 小 計	70,846	46,910	42,748	56,135		
賦 課 徴 収 費	賦課徴収経費	12. 報酬・賃金	1,322	1,329	2,509	3,807
		13. 報 償 費	12	13	13	14
		14. そ の 他	16,892	18,477	15,407	17,200
		15. 小 計	18,226	19,819	17,929	21,021
16. 合 計		234,663	217,090	217,102	224,894	
17. 県民税取扱経費		90,394	83,426	81,214	80,252	
18. (16 - 17)		144,269	133,664	135,888	144,642	
税 収 入 額 に 対 する 徴 収 費 の 割 合 (%)	19. (16/3)	2.7	2.5	2.5	2.6	
	20. (18/1)	2.0	1.9	1.9	2.1	

5 年度別市税の決算額の比較

年度 税目			平成20年度					平成21年度					平成22年度				
			調定額	収入額	前年対比		収納率	調定額	収入額	前年対比		収納率	調定額	収入額	前年対比		収納率
					調定	収入				調定	収入				調定	収入	
			千円	千円	%	%	%	千円	千円	%	%	%	千円	千円	%	%	%
市 民 税	個 人	現	3,175,694	3,105,069	100.6	100.8	97.8	3,105,267	3,033,511	97.8	97.7	97.7	2,587,375	2,545,029	83.3	83.9	98.4
		滞	202,561	42,293	114.9	188.8	20.9	188,915	43,753	93.3	103.5	23.2	190,235	45,534	100.7	104.1	23.9
		計	3,378,255	3,147,362	101.3	101.5	93.2	3,294,182	3,077,264	97.5	97.8	93.4	2,777,610	2,590,564	84.3	84.2	93.3
	法 人	現	884,904	881,612	88.8	88.9	99.6	403,758	400,169	45.6	45.4	99.1	499,007	495,372	123.6	123.8	99.3
		滞	18,937	2,024	119.1	169.4	10.7	14,229	1,833	75.1	90.6	12.9	12,903	2,109	90.7	115.1	16.3
		計	903,841	883,636	89.3	89.0	97.8	417,987	402,002	46.2	45.5	96.2	511,910	497,481	122.5	123.8	97.2
小計		4,282,096	4,030,998	98.5	98.4	94.1	3,712,169	3,479,266	86.7	86.3	93.7	3,289,519	3,088,045	88.6	88.8	93.9	
固 定 資 産 税	純 固 定 資 産 税	現	3,285,328	3,226,335	100.9	101.2	98.2	3,211,310	3,145,017	97.7	97.5	97.9	3,134,596	3,059,146	97.6	97.3	97.6
		滞	289,612	50,326	98.1	106.9	17.4	266,200	48,109	91.9	95.6	18.1	253,473	50,519	95.2	105.0	19.9
		計	3,574,940	3,276,661	100.6	101.3	91.7	3,477,510	3,193,126	97.3	97.5	91.8	3,388,069	3,109,665	97.4	97.4	91.8
	交 付 金	現	18,035	18,035	95.4	95.4	100.0	18,014	18,014	99.9	99.9	100.0	19,194	19,194	106.6	106.6	100.0
小計		3,592,975	3,294,696	100.6	101.2	91.7	3,495,524	3,211,140	97.3	97.5	91.9	3,407,262	3,128,859	97.5	97.4	91.8	
軽 自 動 車 税	現	106,196	103,439	102.5	102.9	97.4	108,408	105,408	102.1	101.9	97.2	109,414	106,468	100.9	101.0	97.3	
	滞	8,957	1,946	111.3	133.6	21.7	8,509	2,122	95.0	109.0	24.9	8,233	2,034	96.8	95.9	24.7	
	計	115,153	105,385	103.1	103.3	91.5	116,917	107,530	101.5	102.0	92.0	117,647	108,502	100.6	100.9	92.2	
市 た ば こ 税	現	337,638	337,638	96.0	96.0	100.0	323,575	323,575	95.8	95.8	100.0	335,570	335,570	103.7	103.7	100.0	
特 別 土 地 保 有 税	現	0	0	-	-	0.0	0	0	-	-	0.0	0	0	-	-	0.0	
	滞	0	0	皆減	-	-	0	0	-	-	-	0	0	-	-	-	
	計	0	0	皆減	-	-	0	0	-	-	-	0	0	-	-	-	
入 湯 税	現	1,768	1,768	104.2	104.2	100.0	2,353	2,353	133.1	133.1	100.0	2,259	2,259	96.0	96.0	100.0	
都 市 計 画 税	現	430,274	422,548	101.1	101.4	98.2	416,423	407,826	96.8	96.5	97.9	413,200	403,254	99.2	98.9	97.6	
	滞	38,597	6,707	97.5	106.2	17.4	35,341	6,387	91.6	95.2	18.1	33,432	6,666	94.6	104.4	19.9	
	計	468,871	429,255	100.8	101.5	91.6	451,764	414,213	96.4	96.5	91.7	446,632	409,921	98.9	99.0	91.8	
総 計	現	8,239,837	8,096,444	99.1	99.3	98.3	7,589,108	7,435,873	92.1	91.8	98.0	7,100,614	6,966,292	93.6	93.7	98.1	
	滞	558,664	103,296	100.6	131.7	18.5	513,194	102,204	91.9	98.9	19.9	498,276	106,862	97.1	104.6	21.4	
	計	8,798,501	8,199,741	99.2	99.7	93.2	8,102,302	7,538,077	92.1	91.9	93.0	7,598,889	7,073,154	93.8	93.8	93.1	

各項目の数値は端数処理（千円未満四捨五入）をしているため、合計と一致しない場合があります。

年度 税目			平成23年度					平成24年度					平成25年度					
			調定額	収入額	前年対比		収納率	調定額	収入額	前年対比		収納率	調定額	収入額	前年対比		収納率	
					調定	収入				調定	収入				調定	収入		
市 民 税	個人	現	千円 2,521,706	千円 2,486,793	% 97.5	% 97.7	% 98.6	千円 2,631,726	千円 2,599,651	% 104.4	% 104.5	% 98.8	千円 2,544,056	千円 2,512,326	% 96.7	% 96.6	% 98.8	
		滞	163,364	51,924	85.9	114.0	31.8	129,362	38,707	79.2	74.5	29.9	106,751	38,342	82.5	99.1	35.9	
		計	2,685,069	2,538,716	96.7	98.0	94.5	2,761,088	2,638,359	102.8	103.9	95.6	2,650,808	2,550,668	96.0	96.7	96.2	
	法人	現	548,123	544,784	109.8	110.0	99.4	551,665	548,548	100.6	100.7	99.4	551,667	549,538	100.0	100.2	99.6	
		滞	11,441	2,523	88.7	119.6	22.1	9,308	3,677	81.4	145.7	39.5	7,768	2,226	83.5	60.5	28.7	
		計	559,564	547,307	109.3	110.0	97.8	560,973	552,225	100.3	100.9	98.4	559,435	551,764	99.7	99.9	98.6	
	小計	3,244,633	3,086,024	98.6	99.9	95.1	3,322,061	3,190,584	102.4	103.4	96.0	3,210,242	3,102,432	96.6	97.2	96.6		
	固定 資産 税	純 固 定 資 産 税	現	3,078,555	3,025,550	98.2	98.9	98.3	2,876,644	2,832,434	93.4	93.6	98.5	2,842,033	2,796,956	98.8	98.7	98.4
			滞	248,142	51,493	97.9	101.9	20.8	224,596	67,194	90.5	130.5	29.9	169,078	34,002	75.3	50.6	20.1
			計	3,326,697	3,077,043	98.2	99.0	92.5	3,101,240	2,899,628	93.2	94.2	93.5	3,011,111	2,830,958	97.1	97.6	94.0
交付金		現	19,680	19,680	102.5	102.5	100.0	19,187	19,187	97.5	97.5	100.0	17,161	17,161	89.4	89.4	100.0	
小計	3,346,377	3,096,723	98.2	99.0	92.5	3,120,427	2,918,815	93.2	94.3	93.5	3,028,272	2,848,119	97.0	97.6	94.1			
軽 自 動 車 税	現	110,452	108,160	100.9	101.6	97.9	111,909	109,866	101.3	101.6	98.2	114,029	112,228	101.9	102.1	98.4		
	滞	7,737	2,587	94.0	127.2	33.4	6,418	1,920	83.0	74.2	29.9	5,623	1,847	87.6	96.2	32.9		
	計	118,189	110,746	100.5	102.1	93.7	118,327	111,786	100.1	100.9	94.5	119,652	114,075	101.1	102.0	95.3		
市 た ば こ 税	現	385,487	385,487	114.9	114.9	100.0	381,491	381,491	99.0	99.0	100.0	411,317	411,317	107.8	107.8	100.0		
特 別 土 地 保 有 税	現	0	0	-	-	0.0	0	0	-	-	-	0	0	-	-	-		
	滞	0	0	-	-	-	0	0	-	-	-	0	0	-	-	-		
	計	0	0	-	-	-	0	0	-	-	-	0	0	-	-	-		
入 湯 税	現	1,993	1,993	88.2	88.2	100.0	1,802	1,802	90.4	90.4	100.0	1,817	1,817	100.8	100.8	100.0		
都 市 計 画 税	現	409,082	402,038	99.0	99.7	98.3	379,420	373,589	92.7	92.9	98.5	374,150	368,216	98.6	98.6	98.4		
	滞	32,718	6,789	97.9	101.8	20.8	29,668	8,876	90.7	130.7	29.9	22,326	4,490	75.3	50.6	20.1		
	計	441,800	408,828	98.9	99.7	92.5	409,088	382,465	92.6	93.6	93.5	396,476	372,706	96.9	97.4	94.0		
総 計	現	7,075,078	6,974,486	99.6	100.1	98.6	6,953,843	6,866,568	98.3	98.5	98.7	6,856,230	6,769,558	98.6	98.6	98.7		
	滞	463,402	115,316	93.0	107.9	24.9	399,353	120,374	86.2	104.4	30.1	311,546	80,907	78.0	67.2	26.0		
	計	7,538,480	7,089,802	99.2	100.2	94.0	7,353,196	6,986,942	97.5	98.5	95.0	7,167,776	6,850,465	97.5	98.0	95.6		

各項目の数値は端数処理（千円未満四捨五入）をしているため、合計と一致しない場合があります。

6 平成26年度の市税等の税率

税 目		課 税 客 体 と 税 率		納 期	
個人	個	市民税		○普通徴収 6. 8. 10. 1の月 ○給与特別徴収 6月から翌年5月 ○年金特別徴収 4. 6. 8. 10. 12. 2の月	
	均等割	3,500円	(標準税率)		
人	所得割	6.0/100	(標準税率)		
市民税	法人	均等割額	ア 法人税法第2条第5号の公共法人及び地税法第294条第7項に規定する公益法人等のうち、地方税法第296条第1項の規定により均等割を課することができないもの以外のもの	年額 50,000円 申告納付 事業年度終了後2ヶ月以内	
			イ 人格のない社団等		
			(1) ウ 一般社団法人、一般財団法人 (非営利型法人に該当するものを除く)		
			エ 保険業法に規定する相互会社以外の法人 (資本金、出資金の額を有しない法人)		
			オ 資本金 1千万円以下 従業員数 50人以下		
			(2) 資本金 1千万円以下 従業員数 50人超		年額 120,000円
			(3) 資本金 1千万超1億円以下 従業員数 50人以下		年額 130,000円
			(4) 資本金 1千万超1億円以下 従業員数 50人超		年額 150,000円
			(5) 資本金 1億円超10億円以下 従業員数 50人以下		年額 160,000円
			(6) 資本金 1億円超10億円以下 従業員数 50人超		年額 400,000円
			(7) 資本金 10億円超 従業員数 50人以下		年額 410,000円
			(8) 資本金 10億円超50億円以下 従業員数 50人超		年額 1,750,000円
			(9) 資本金 50億円超 従業員数 50人超		年額 3,000,000円
			法人税割		12.3/100
		H26.10.1以後に開始する事業年度から9.7/100	(標準税率)		
固定資産税	土地、家屋、償却資産	税率 1.4/100	(標準税率)	普通徴収 4. 7. 12. 2の月	
	免税点	土地	300,000円		
		家屋	200,000円		
		償却資産	1,500,000円		

<p>軽自動車税</p>	<ul style="list-style-type: none"> ・原動機付自転車 <ul style="list-style-type: none"> 50cc以下 1,000円 90cc以下 1,200円 125cc以下 1,600円 ミニカー 2,500円 ・軽自動車二輪 2,400円 三輪 3,100円 ・四輪乗用（営業） 5,500円 （自家） 7,200円 貨物（営業） 3,000円 （自家） 4,000円 ・小型特殊自動車 <ul style="list-style-type: none"> 農耕用 1,600円 その他 4,700円 ・二輪の小型自動車 4,000円 ・ボートトレーラ 2,400円 （標準税率） 	<p>全 期 5 月</p>
<p>市たばこ税</p>	<ul style="list-style-type: none"> ・紙巻たばこ等 1,000本につき5,262円 ・旧3級品の紙巻たばこ 1,000本につき2,495円 	<p>翌月末日、申告納付</p>
<p>都市計画税</p>	<p>土地（山林・原野及び農振地域内の農用地を除く。） 家屋 税 率 0.2/100 免税点 固定資産税が免税点未満の場合は課さない。</p>	<p>固定資産税と同じ</p>
<p>入 湯 税</p>	<p>日帰り入湯客 1日 50円</p>	<p>翌月15日申告納付</p>
<p>国民健康 保 険 税</p>	<ul style="list-style-type: none"> ・納税義務者：国保被保険者のいる世帯の世帯主 ・税率【医療給付費分】 <ul style="list-style-type: none"> 所得割 7.2/100 資産割 20.0/100 被保険者均等割 17,300円 世帯別平等割 17,400円 課税限度額 51万円 【後期高齢者支援金分】 <ul style="list-style-type: none"> 所得割 1.9/100 資産割 4.0/100 被保険者均等割 5,600円 世帯別平等割 5,000円 課税限度額 16万円 【介護納付金分】 <ul style="list-style-type: none"> 所得割 2.0/100 資産割 4.4/100 被保険者均等割 6,200円 世帯別平等割 5,800円 課税限度額 14万円 	<p>暫定分 4. 5. 6 の月</p> <p>本算定分 7. 8. 9. 10. 11. 12. 1. 2. 3 の月</p>

IV 市税の税目別内容

1. 個人市民税

(1) 年度別納税義務者数及び税額(課税状況調から)

所得区分	22		23		24		25		26	
	納税義務者(人)	税額(千円)	納税義務者(人)	税額(千円)	納税義務者(人)	税額(千円)	納税義務者(人)	税額(千円)	納税義務者(人)	税額(千円)
1 給与所得者	19,722	2,054,477	19,530	2,093,187	19,281	2,213,792	18,969	2,108,551	18,641	2,105,637
均等割のみ	986	2,958	867	2,601	752	2,256	755	2,265	741	2,594
均等割と所得割	18,736	2,051,519	18,663	2,090,586	18,529	2,211,536	18,214	2,106,286	17,900	2,103,043
2 営業等所得者	955	86,915	990	88,845	1,041	98,716	1,016	99,658	1,002	102,978
均等割のみ	184	552	184	552	183	549	166	498	157	550
均等割と所得割	771	86,363	806	88,293	858	98,167	850	99,160	845	102,428
3 農業所得者	10	327	14	496	6	211	8	166	8	722
均等割のみ	1	3	4	12	1	3	2	6	1	4
均等割と所得割	9	324	10	484	5	208	6	160	7	718
4 その他の所得者	5,700	334,748	5,686	309,900	5,686	294,290	5,724	283,474	5,735	341,617
均等割のみ	824	2,472	828	2,484	855	2,565	937	2,811	959	3,357
均等割と所得割	4,876	332,276	4,858	307,416	4,831	291,725	4,787	280,663	4,776	338,260
5 家屋敷等 (均等割のみ)	142	426	140	420	140	420	135	405	169	592
合計 (1+2+3+4+5)	26,529	2,476,893	26,360	2,492,848	26,154	2,607,429	25,852	2,492,254	25,555	2,551,546

(2) 平成26年度課税標準段階別・所得者区分の納税義務者及び総所得金額の調べ(課税状況調から)

所得者区分 義務者数 金額 課税標準額の段階	給与所得者		営業所得者		農業所得者		その他の所得者		分離譲渡所得者		合 計	
	納 税 義務者数	総所得金額	納 税 義務者数	総所得金額	納 税 義務者数	総所得金額	納 税 義務者数	総所得金額	納 税 義務者数	総所得金額	納 税 義務者数	総所得金額
10万円以下の金額	617	372,436	48	37,099	0	0	374	257,377	61	24,716	1,100	691,628
10万円超～100万円以下	5,578	7,639,788	353	511,966	4	5,300	2,921	3,730,889	45	61,358	8,901	11,949,301
100万円超～200万円以下	5,783	14,377,078	216	549,866	1	2,687	945	2,136,292	41	100,844	6,986	17,166,767
200万円超～300万円以下	3,103	11,727,937	94	349,453	1	4,835	201	689,501	30	114,292	3,429	12,886,018
300万円超～400万円以下	1,425	7,150,751	59	276,840	0	0	68	307,599	14	69,057	1,566	7,804,247
400万円超～550万円以下	728	4,683,172	25	152,505	0	0	44	244,994	11	65,911	808	5,146,582
550万円超～700万円以下	246	1,997,471	10	71,668	1	8,627	26	190,703	8	63,092	291	2,331,561
700万円超～1,000万円以下	156	1,585,474	6	60,921	0	0	12	114,326	7	68,856	181	1,829,577
1,000万円を超える金額	200	4,764,222	32	624,307	0	0	20	358,250	14	430,545	266	6,177,324
合 計	17,836	54,298,329	843	2,634,625	7	21,449	4,611	8,029,931	231	998,671	23,528	65,983,005

(3) 個人市民税所得者区分別所得割納税義務者の推移(課税状況調から)

区分	納税義務者数			増減			増減率			構成比		
	24 人	25 人	26 人	H24-H23 人	H25-H24 人	H26-H25 人	H24-H23 %	H25-H24 %	H26-H25 %	24 %	25 %	26 %
給与所得者	18,508	18,191	17,836	▲ 126	▲ 317	▲ 355	▲ 0.7	▲ 1.7	▲ 2.0	76.4	76.3	75.8
営業所得者	856	846	843	54	▲ 10	▲ 3	6.7	▲ 1.2	▲ 0.4	3.5	3.5	3.6
農業所得者	5	6	7	▲ 5	1	1	▲ 50.0	20.0	16.7	0.0	0.0	0.0
その他の所得者	4,742	4,687	4,611	▲ 11	▲ 55	▲ 76	▲ 0.2	▲ 1.2	▲ 1.6	19.6	19.6	19.6
分離譲渡所得者	112	127	231	▲ 26	15	104	▲ 18.8	13.4	81.9	0.5	0.5	1.0
合計	24,223	23,857	23,528	▲ 114	▲ 366	▲ 329	▲ 0.5	▲ 1.5	▲ 1.4	100.0	100.0	100.0

(4) 個人市民税所得者区分別総所得金額等の推移(課税状況調から)

区分	総所得金額			増減			増減率			構成比		
	24 千円	25 千円	26 千円	H24-H23 千円	H25-H24 千円	H26-H25 千円	H24-H23 %	H25-H24 %	H26-H25 %	24 %	25 %	26 %
給与所得者	56,630,486	54,836,026	54,298,329	▲ 17,366	▲ 1,794,460	▲ 537,697	▲ 0.0	▲ 3.2	▲ 1.0	82.9	82.8	80.5
営業所得者	2,579,757	2,580,386	2,634,625	155,876	629	54,239	6.4	0.0	2.1	3.8	3.9	3.9
農業所得者	9,121	7,851	21,449	▲ 11,562	▲ 1,270	13,598	▲ 55.9	▲ 13.9	173.2	0.0	0.0	0.0
その他の所得者	8,360,553	8,158,433	8,029,931	▲ 311,037	▲ 202,120	▲ 128,502	▲ 3.6	▲ 2.4	▲ 1.6	12.3	12.3	11.9
分離譲渡所得者	706,853	635,718	2,468,029	▲ 48,661	▲ 71,135	1,832,311	▲ 6.4	▲ 10.1	288.2	1.0	1.0	3.7
合計	68,286,770	66,218,414	67,452,363	▲ 232,750	▲ 2,068,356	1,233,949	▲ 0.3	▲ 3.0	1.9	100.0	100.0	100.0

(5) 個人市民税所得者区分別所得割の推移(課税状況調から)

区分	所得割額			増減			増減率			構成比		
	24 千円	25 千円	26 千円	H24-H23 千円	H25-H24 千円	H26-H25 千円	H24-H23 %	H25-H24 %	H26-H25 %	24 %	25 %	26 %
給与所得者	2,127,370	2,032,673	2,013,437	119,263	▲ 94,697	▲ 19,236	5.9	▲ 4.5	▲ 0.9	84.1	84.2	81.8
営業所得者	95,363	95,809	99,050	10,277	446	3,241	12.1	0.5	3.4	3.8	4.0	4.0
農業所得者	193	142	693	▲ 261	▲ 51	551	▲ 57.5	▲ 26.4	388.0	0.0	0.0	0.0
その他の所得者	252,079	241,983	236,342	▲ 14,730	▲ 10,096	▲ 5,641	▲ 5.5	▲ 4.0	▲ 2.3	10.0	10.0	9.6
分離譲渡所得者	53,962	44,091	111,924	650	▲ 9,871	67,833	1.2	▲ 18.3	153.8	2.1	1.8	4.6
合計	2,528,967	2,414,698	2,461,446	115,199	▲ 114,269	46,748	4.8	▲ 4.5	1.9	100.0	100.0	100.0

(6) 市民税普通徴収、特別徴収状況（現年課税分）

区分 年度	普通徴収				特別徴収			
	調定額		収入済額 千円	収納率 %	調定額		収入済額 千円	収納率 %
	人員 人	金額 千円			人員 人	金額 千円		
20	13,420	924,064	856,376	92.7	15,129	2,251,630	2,248,693	99.9
21	11,275	809,644	747,301	92.3	16,914	2,295,623	2,286,210	99.6
22	9,683	633,626	606,795	95.8	17,120	1,953,749	1,938,234	99.2
23	9,409	581,339	556,136	95.7	17,291	1,940,367	1,930,657	99.5
24	9,246	588,275	565,686	96.2	17,166	2,043,451	2,033,965	99.5
25	9,024	563,370	543,504	96.5	17,081	1,980,686	1,968,822	99.4

(7) 市県民税のうち県民税の占める割合（現年課税分）

区分 年度	調定額			比率		前年対比	
	市民税（個人） 千円	県民税（個人） 千円	計 千円	市民税 %	県民税 %	市民税 %	県民税 %
20	3,175,694	2,099,712	5,275,406	60.2	39.8	100.6	105.2
21	3,105,267	2,053,264	5,158,531	60.2	39.8	97.8	97.8
22	2,587,375	1,710,280	4,297,655	60.2	39.8	83.3	83.3
23	2,521,706	1,666,784	4,188,490	60.2	39.8	97.5	97.5
24	2,631,726	1,740,209	4,371,935	60.2	39.8	104.4	104.4
25	2,544,056	1,682,148	4,226,204	60.2	39.8	96.7	96.7

2. 法人市民税

(1) 年度別納税義務者数（課税状況調から）

区分	20	21	22	23	24	25	計
50億円超 50人超	15	13	13	13	12	12	78
10億円超 50億円以下 50人超	2	2	4	4	4	3	19
10億円超 50人以下	69	78	79	72	61	56	415
1億円超 10億円以下 50人超	11	9	9	8	9	10	56
1億円超 10億円以下 50人以下	65	65	60	55	55	59	359
1千万円超 1億円以下 50人超	28	27	28	27	28	26	164
1千万円超 1億円以下 50人以下	284	281	272	273	271	267	1,648
1千万円以下 50人超	8	6	8	6	7	7	42
上記以外	1,271	1,252	1,215	1,178	1,167	1,155	7,238
合計	1,753	1,733	1,688	1,636	1,614	1,595	10,019

(2) 法人市民税年度別調定額の推移

(単位 千円)

区分 年度	均等割額	法人税割額	合計	対前年比 %
20	192,507	692,398	884,905	88.8
21	175,437	228,321	403,758	45.6
22	187,115	311,892	499,007	123.6
23	187,555	360,568	548,123	109.8
24	178,556	373,109	551,665	100.6
25	174,363	377,304	551,667	100.0

3 固定資産税及び都市計画税

(1) 年度別納税義務者数の推移 (概要調書から)

区分	年度	総数	免税点未満のもの	免税点以上のもの	免税点
		人	人	人	万円
土地	20	18,439	2,749	15,690	30
	21	18,509	2,774	15,735	〃
	22	18,567	2,775	15,792	〃
	23	18,649	2,818	15,831	〃
	24	18,707	2,896	15,811	〃
	25	18,758	2,961	15,797	〃
	26	18,810	3,000	15,810	〃
家屋	20	17,242	1,138	16,104	20
	21	17,279	1,118	16,161	〃
	22	17,268	1,084	16,184	〃
	23	17,274	1,056	16,218	〃
	24	17,345	1,053	16,292	〃
	25	17,363	1,013	16,350	〃
	26	17,370	985	16,385	〃
償却資産	20	2,016	1,143	873	150
	21	1,987	1,151	836	〃
	22	1,960	1,140	820	〃
	23	1,901	1,106	795	〃
	24	1,891	1,124	767	〃
	25	1,907	1,128	779	〃
	26	1,918	1,131	787	〃

(2) 固定資産税 年度別課税標準額・調定額の推移

年度	課税標準額				調定額	前年比
	土地	家屋	償却資産	計		
	千円	千円	千円	千円	千円	%
20	84,741,405	101,734,392	51,615,823	238,080,855	3,285,328	
21	83,013,849	97,733,870	52,010,804	232,747,512	3,211,310	97.7
22	81,086,888	99,316,566	46,750,641	227,143,150	3,134,596	97.6
23	78,399,658	101,163,869	43,380,586	222,933,127	3,078,555	98.2
24	74,946,433	90,929,972	42,220,628	208,086,629	2,876,644	93.4
25	72,163,812	92,101,181	40,870,096	205,124,540	2,842,033	98.8
26	69,982,375	92,935,501	39,602,436	202,509,448	2,804,122	98.7

※平成26年度は、概要調書時点（調定総額差引表より）

※20年～25年の課税標準額の計は、行政報告書の数値

(3) 国有資産等所在市町村交付金の推移

年度	区分	件数	課税標準額	交付金額 納付金額	前年比
		件	千円	千円	%
20		12	1,288,232	18,035	
21		12	1,286,779	18,014	99.9
22		13	1,371,013	19,194	106.6
23		11	1,405,753	19,680	102.5
24		10	1,370,557	19,187	97.5
25		10	1,225,836	17,161	89.4
26		10	1,196,378	16,749	97.6

(4) 都市計画税 年度別課税標準額・調定額の推移

年度	課税標準額			調定額	前年比
	土地	家屋	計		
	千円	千円	千円	千円	%
20	114,088,606	101,734,392	215,812,477	430,274	
21	111,169,050	97,733,870	208,892,156	416,423	96.8
22	107,972,241	99,316,566	207,278,052	413,200	99.2
23	104,090,726	101,151,193	205,231,195	409,082	99.0
24	99,470,881	90,918,434	190,378,486	379,420	92.7
25	95,661,152	92,089,644	187,740,782	374,150	98.6
26	92,749,430	92,918,878	185,657,560	370,017	98.9

※平成26年度は、概要調書時点（調定総額差引表より）

※20年～25年の課税標準額の計は、行政報告書の数値

(5) 平成26年度土地に関する概要調書

参考 実際免税点の額 300,000円

区分 地目	地積				決定価格			筆数				単位当たり価格		
	非課税 地積 (イ) (㎡)	評価 総地積 (ロ) (㎡)	法定免税点 未満のもの (ハ) (㎡)	法定免税点 以上のもの (ニ) (㎡)	総額 (ホ) (千円)	法定免税点 未満のもの (ヘ) (千円)	法定免税点 以上のもの (ト) (千円)	非課税 地筆数 (ル) (筆)	評価 総筆数 (ヲ) (筆)	法定免税点 未満のもの (ワ) (筆)	法定免税点 以上のもの (カ) (筆)	平均価格 (ホ)÷(ロ) (円/㎡) (ヨ)	最高価格 (円/㎡) (タ)	
田	一般田	—	1,119,198	121,056	998,142	125,053	11,970	113,083	—	3,040	360	2,680	112	167
	介在田・市街化区域田	—	6,204	—	6,204	99,420	—	99,420	—	25	—	25	16,025	26,846
畑	一般畑	—	2,584,372	439,550	2,144,822	124,944	20,143	104,801	—	8,160	1,529	6,631	48	96
	介在畑・市街化区域畑	—	20,107	33	20,074	251,894	235	251,659	—	92	1	91	12,528	29,736
宅 地	小規模住宅用地	/	3,481,889	62,781	3,419,108	76,656,699	788,955	75,867,744	/	29,411	1,171	28,240	22,016	51,340
	一般住宅用地	/	1,538,695	3,851	1,534,844	32,121,686	54,943	32,066,743	/	19,281	414	18,867	20,876	48,439
	商業地等(非住宅用地)	/	2,227,560	689	2,226,871	49,229,214	7,398	49,221,816	/	7,860	54	7,806	22,100	51,340
	計	—	7,248,144	67,321	7,180,823	158,007,599	851,296	157,156,303	—	56,552	1,639	54,913	21,800	51,340
塩田	—	—	—	—	—	—	—	—	—	—	—	—	—	—
鉱泉地	100	—	—	—	—	—	—	—	1	—	—	—	—	—
池沼	—	8,472	52	8,420	41,604	2	41,602	—	24	1	23	4,911	12,235	
山 林	一般山林	8,451,438	15,261,697	1,648,384	13,613,313	494,031	55,884	438,147	481	12,095	2,495	9,600	32	46
	介在山林	—	—	—	—	—	—	—	—	—	—	—	—	—
牧場	—	3,850	—	3,850	140	—	140	—	4	—	4	36	36	
原野	2,607,696	3,813,263	52,243	3,761,020	55,938	1,562	54,376	85	961	212	749	15	124	
雑 種 地	ゴルフ場の用地	—	594,318	2,266	592,052	353,501	1,344	352,157	—	365	9	356	595	847
	遊園地等の用地	—	—	—	—	—	—	—	—	—	—	—	—	—
	鉄軌道用地	—	145,462	—	145,462	796,988	—	796,988	—	801	—	801	5,479	5,479
	その他の雑種地	223,891	1,424,654	40,935	1,383,719	14,999,177	29,768	14,969,409	612	5,101	457	4,644	10,528	49,800
	計	223,891	2,164,434	43,201	2,121,233	16,149,666	31,112	16,118,554	612	6,267	466	5,801	7,461	49,800
その他	41,627,134	/	/	/	/	/	/	/	43,433	/	/	/	/	/
合計	52,910,259	32,229,741	2,371,840	29,857,901	175,350,289	972,204	174,378,085	44,612	87,220	6,703	80,517	5,441	/	

(6) 平成26年度家屋に関する概要調書

区 分		納 税 義務者数 (人)	棟 数 (棟)	床 面 積 (㎡)	決定価格 (千円)	単位当たり 価 格 (円)
木	総 数	—	20,636	2,234,151	38,294,521	17,141
	法定免税点 未満のもの	—	1,330	70,330	90,576	1,288
造	法定免税点 以上のもの	—	19,306	2,163,821	38,203,945	17,656
木 造 以 外	総 数	—	6,719	1,654,540	55,342,530	33,449
	法定免税点 未満のもの	—	71	1,705	7,465	4,378
	法定免税点 以上のもの	—	6,648	1,652,835	55,335,065	33,479
計	総 数	17,370	27,355	3,888,691	93,637,051	24,079
	法定免税点 未満のもの	985	1,401	72,035	98,041	1,361
	法定免税点 以上のもの	16,385	25,954	3,816,656	93,539,010	24,508
非課税家屋		—	264	129,351	—	—

参考 実際免税点の額 200,000円

(7) 平成26年度償却資産に関する概要調書

種 類	決定価格 (千円)	課税標準額 (千円)	課 税 標 準 額 の 内 訳		
			課税標準の特例 規定の適用を受 けるもの (イ) (千円)	(イ) 以外のもの (ロ) (千円)	
市長が 価格等 を決定 したもの	構 築 物	4,126,405	4,088,785	68,195	4,020,590
	機 械 及 び 装 置	19,675,337	19,247,008	423,379	18,823,629
	船 舶	2,641	2,641	—	2,641
	航 空 機	—	—	—	—
	車 両 及 び 運 搬 具	66,596	66,596	—	66,596
	工 具 ・ 器 具 及 び 備 品	4,138,112	4,136,234	2,817	4,133,417
	小 計 (ハ)	28,009,091	27,541,264	494,391	27,046,873
法十 第九 三条 百開 八係	総務大臣が価格等を決定し、配分 したもの	11,750,060	11,680,074	—	—
	県知事が価格等を決定し、配分し たもの	379,866	379,866	—	—
	小 計 (ニ)	12,129,926	12,059,940	—	—
法第743条第1項の規定により道府県知事 が価格等を決定したもの (ホ)		—	—	—	—
合 計 (ハ) + (ニ) + (ホ)		40,139,017	39,601,204	—	—
同 上 内 訳	市 町 村 分 の 額	—	39,601,204	—	—
	道 府 県 分 の 額	—	—	—	—

(8) 償却資産の推移 (概要調書から)

種 類	20		21		22		23		24		25		26	
	決定価格	構成比	決定価格	構成比	決定価格	構成比	決定価格	構成比	決定価格	構成比	決定価格	構成比	決定価格	構成比
構 築 物	千円 5,088,272	% 9.6	千円 4,883,306	% 9.1	千円 4,526,195	% 9.5	千円 4,453,847	% 10.0	千円 4,369,524	% 10.3	千円 4,159,476	% 10.1	千円 4,126,405	% 10.3
機 械 及 び 装 置	27,469,104	51.7	28,694,456	53.8	24,670,868	51.8	22,305,461	50.3	21,117,342	49.7	20,448,766	49.6	19,675,337	49.0
船 舶	3,447	0.0	2,800	0.0	2,114	0.0	4,640	0.0	3,777	0.0	3,272	0.0	2,641	0.0
航 空 機	0	0.0	0	0.0	0	0.0	0	0.0	0	0.0	0	0.0	0	0.0
車 両 及 び 運 搬 具	129,368	0.2	106,944	0.2	92,164	0.2	77,702	0.2	56,963	0.1	52,417	0.1	66,596	0.2
工 具 ・ 器 具 及 び 備 品	5,854,061	11.0	5,374,245	10.1	4,599,358	9.7	4,261,487	9.6	4,143,268	9.7	4,124,502	10.0	4,138,112	10.3
小 計	38,544,252	72.6	39,061,751	73.2	33,890,699	71.2	31,103,137	70.1	29,690,874	69.8	28,788,433	69.9	28,009,091	69.8
法第389条 総務大臣が価格を決定したもの	13,600,802	25.6	13,500,304	25.3	13,032,831	27.4	12,649,175	28.5	12,304,072	28.9	11,972,780	29.1	11,750,060	29.3
県知事が価格を決定したもの	948,724	1.8	814,006	1.5	698,417	1.5	601,442	1.4	516,037	1.2	442,900	1.1	379,866	0.9
小 計	14,549,526	27.4	14,314,310	26.8	13,731,248	28.8	13,250,617	29.9	12,820,109	30.2	12,415,680	30.1	12,129,926	30.2
法第743条第1項により県知事が価格を決定したもの	0	0.0	0	0.0	0	0.0	0	0.0	0	0.0	0	0.0	0	0.0
合 計	53,093,778	100.0	53,376,061	100.0	47,621,947	100.0	44,353,754	100.0	42,510,983	100.0	41,204,113	100.0	40,139,017	100.0
前 年 対 比 (%)		—	100.5	—	89.2	—	93.1	—	95.8	—	96.9	—	97.4	—
課 税 標 準 額 (千円)	51,391,895	—	51,951,379	—	46,265,242	—	43,030,411	—	41,981,123	—	40,705,726	—	39,601,204	—
前 年 対 比 (%)		—	101.1	—	89.1	—	93.0	—	97.6	—	97.0	—	97.3	—
納 税 義 務 者														
個 人	46	5.3	40	4.8	39	4.8	45	5.7	42	5.5	53	6.8	61	7.8
法 人	827	94.7	796	95.2	781	95.2	750	94.3	725	94.5	726	93.2	726	92.2
合 計	873	100.0	836	100.0	820	100.0	795	100.0	767	100.0	779	100.0	787	100.0
前 年 対 比 (%)		—	95.8	—	98.1	—	97.0	—	96.5	—	101.6	—	101.0	—

4 諸 税

(1) 軽自動車の課税台数の推移

車 種		年 度							
		20	21	22	23	24	25		
原 動 機 付 自 転 車	50cc 以下	2,434	2,314	2,174	2,059	1,984	1,878		
	90cc 以下	345	328	314	287	282	265		
	125cc まで	162	165	170	178	183	207		
	ミニカー	19	20	24	22	24	26		
軽 自 動 車 及 び 小 型 特 殊 自 動 車	二輪（側車付含む）		665	659	658	661	667	647	
	三輪		2	2	2	2	2	2	
	四 輪 車	乗 用	営業用	0	0	0	0	0	1
			自家用	10,923	11,305	11,502	11,709	11,961	12,327
		貨 物 用	営業用	108	109	116	117	119	106
			自家用	4,649	4,546	4,477	4,399	4,343	4,277
	計		15,680	15,960	16,095	16,225	16,423	16,711	
	農 耕 作 業 用		122	120	126	127	128	129	
そ の 他		147	153	145	140	141	145		
二輪の小型自動車		743	743	748	749	726	701		
合 計		20,319	20,464	20,456	20,450	20,560	20,711		
前 年 対 比（％）		101.1	100.7	100.0	100.0	100.5	100.7		

(2) 市たばこ税の推移

区 分		年 度					
		20	21	22	23	24	25
売上本数（千本）		103,223	98,905	91,403	84,654	83,927	80,388
調定額（千円）		337,638	323,575	335,570	385,487	381,491	411,317
前年対比（％）		96.0	95.8	103.7	114.9	99.0	107.8

(3) 入湯税の推移

区 分		年 度					
		20	21	22	23	24	25
調定額（千円）		1,768	2,353	2,259	1,993	1,802	1,817
前年対比（％）		104.2	133.1	96.0	88.2	90.4	100.8

対象施設・・・諏訪湖サービスエリア下り線（ホテル紅や）

5 国民健康保険税

(1) 平成26年度国民健康保険事業特別会計予算

歳 入			歳 出		
款	予 算 額	比 率	款	予 算 額	比 率
	千円	%		千円	%
国民健康保険税	1,080,598	21.3	総 務 費	70,901	1.4
使用料及び手数料	600	0.0	保 険 給 付 費	3,462,374	68.3
国 庫 支 出 金	1,015,628	20.0	後期高齢者支援金等	651,046	12.8
県 支 出 金	264,394	5.2	前期高齢者納付金等	474	0.0
療養給付費等交付金	323,381	6.4	老人保健拠出金	78	0.0
前期高齢者交付金	1,500,263	29.6	介 護 納 付 金	260,176	5.1
共 同 事 業 交 付 金	492,207	9.7	共 同 事 業 拠 出 金	515,752	10.2
財 産 収 入	0	0.0	保 健 事 業 費	77,409	1.5
繰 入 金	265,612	0.3	基 金 積 立 金	0	0.0
諸 収 入	13,917	5.2	公 債 費	4,365	0.1
繰 越 金	110,000	2.2	諸 支 出 金	4,025	0.1
			予 備 費	20,000	0.4
歳 入 合 計	5,066,600	100.0	歳 出 合 計	5,066,600	100.0

各項目の数値は端数処理（千円未満または小数点以下第2位四捨五入）をしているため、合計と一致しない場合があります。

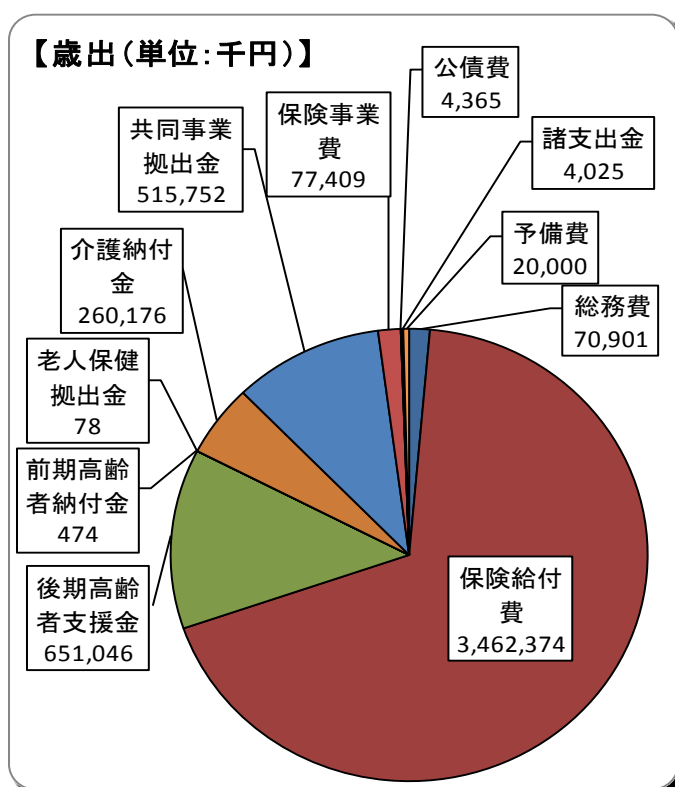
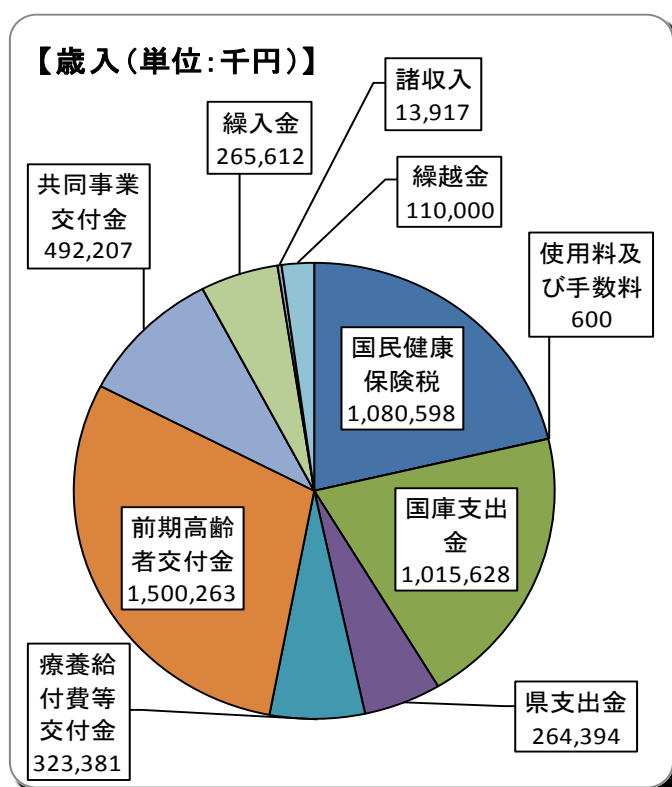

(2) 平成25・26年度国保税当初予算対比

税目		区分		平成26年度	平成25年度	比較	(A)
				(A)	(B)	(A)-(B)	(B)
				千円	千円	千円	%
国民健康保険税	一般	現年課税分	医療	675,561	665,229	10,332	101.5
			支援	186,996	183,091	3,905	102.1
			介護	61,652	58,492	3,160	105.4
		滞納繰越分	医療	27,113	34,303	△7,190	79.0
			支援	7,630	7,743	△113	98.5
			介護	4,078	4,759	△681	85.6
		小計			963,030	953,617	9,413
	退職者	現年課税分	医療	72,306	82,416	△10,110	87.7
			支援	20,114	22,938	△2,824	87.6
			介護	22,390	25,461	△3,071	87.9
		滞納繰越分	医療	1,750	3,958	△2,208	44.2
			支援	488	474	14	102.9
			介護	520	574	△54	90.5
		小計			117,568	135,821	△18,253
	総計	現年課税分	医療	747,867	747,645	222	100.0
			支援	207,110	206,029	1,081	100.5
			介護	84,042	83,953	89	100.1
		滞納繰越分	医療	28,863	38,261	△9,398	75.4
支援			8,118	8,217	△99	98.7	
介護			4,598	5,333	△735	86.2	
合計			1,080,598	1,089,438	△8,840	99.1	

(3) 加入者の状況（毎年3月31日現在）

年度	区分	加入状況及び割合			
		世帯数	加入率	被保険者数	加入率
		世帯	%	人	%
20		7,688	38.9	13,180	24.7
21		7,593	38.6	12,921	24.5
22		7,543	38.7	12,697	24.2
23		7,525	38.7	12,618	24.3
24		7,429	38.3	12,518	24.4
25		7,435	38.4	12,378	24.4

(4) 年度別被保険者1人当たり負担額の推移（調定額）

年度	20	21	22	23	24	25
区分	円	円	円	円	円	円
医療給付費分	62,681	99,845	57,679	61,350	64,063	64,121
後期高齢者支援金分	15,504	17,338	15,047	15,321	17,605	17,625
介護納付金分	19,602	24,524	20,064	21,084	21,732	21,752

(5) 保険税率及び賦課割合

年度	区 分	保 険 税 率				応 能 割			応 益 割			限 度 額
		所得割	資産割	均等割	平等割	所得割	資産割	計	均等割	平等割	計	
		%	%	円	円	%	%	%	%	%	%	円
17	医療給付費分	7.0	25.0	18,500	19,500	55.7	9.2	64.9	22.3	12.8	35.1	530,000
	介護納付金分	1.2	7.6	5,300	4,100	52.4	10.0	62.4	23.6	14.0	37.6	80,000
18	医療給付費分	7.0	25.0	18,500	19,500	56.0	9.0	65.0	22.2	12.8	35.0	530,000
	介護納付金分	1.2	7.6	5,300	4,100	52.3	9.8	62.1	23.7	14.2	37.9	90,000
19	医療給付費分	7.0	25.0	18,500	19,500	57.6	8.9	66.5	21.1	12.4	33.5	560,000
	介護納付金分	1.2	7.6	5,300	4,100	51.6	9.9	61.5	24.0	14.5	38.5	90,000
20	医療給付費分	5.6	20.0	14,800	15,600	57.5	7.7	65.2	21.6	13.2	34.8	470,000
	後期高齢者支援金分	1.4	5.0	3,700	3,900	57.5	7.7	65.2	21.6	13.2	34.8	120,000
	介護納付金分	1.2	7.6	5,300	4,100	51.0	10.3	61.3	24.0	14.7	38.7	90,000
21	医療給付費分	6.8 (6.3)	20.0	15,900 (15,400)	16,600	60.3	6.5	66.8	20.3	12.9	33.2	470,000
	後期高齢者支援金分	1.6	4.0	4,500	4,700	58.5	4.9	63.4	22.7	13.9	36.6	120,000
	介護納付金分	2.0	4.4	5,800	4,500	62.6	4.0	66.6	20.5	12.9	33.4	100,000
22	医療給付費分	6.8 (6.3)	20.0	15,900 (15,400)	16,600	58.2	6.8	65.0	21.3	13.7	35.0	500,000
	後期高齢者支援金分	1.6	4.0	4,500	4,700	55.8	4.5	60.3	24.3	15.4	39.7	130,000
	介護納付金分	2.0	4.4	5,800	4,500	56.3	5.3	61.6	23.7	14.7	38.4	100,000
23	医療給付費分	6.8	20.0	15,900	16,600	55.2	7.4	62.6	23.1	14.3	37.4	510,000
	後期高齢者支援金分	1.6	4.0	4,500	4,700	51.8	5.9	57.7	26.1	16.2	42.3	140,000
	介護納付金分	2.0	4.4	5,800	4,500	55.1	5.1	60.2	24.4	15.4	39.8	120,000
24	医療給付費分	7.2	20.0	17,300	17,400	55.0	6.6	61.6	24.0	14.4	38.4	510,000
	後期高齢者支援金分	1.9	4.0	5,600	5,000	52.4	4.7	57.1	28.0	14.9	42.9	140,000
	介護納付金分	2.0	4.4	6,200	5,800	51.7	4.5	56.2	24.8	19.0	43.8	120,000
25	医療給付費分	7.2	20.0	17,300	17,400	54.9	6.5	61.4	24.1	14.5	38.6	510,000
	後期高齢者支援金分	1.9	4.0	5,600	5,000	52.2	4.7	56.9	28.1	15.0	43.1	140,000
	介護納付金分	2.0	4.4	6,200	5,800	51.5	4.3	55.8	25.0	19.2	44.2	120,000
26	医療給付費分	7.2	20.0	17,300	17,400							510,000
	後期高齢者支援金分	1.9	4.0	5,600	5,000							160,000
	介護納付金分	2.0	4.4	6,200	5,800							140,000

※21.22年度については（ ）の軽減後の特別税率を適用

(6) 平成25年度 国民健康保険税収納状況

(単位：円、%)

項 目 別			予 算 額	調 定 額	収 入 済 額	収 入 歩 合				不 納 欠 損 額	収 入 未 済 額	
						対 予 算	対 調 定					
							当 年 度	前 年 度	増 減			
国 民 健 康 保 險 税	一 般	医 療	現 年	665,229,000	724,540,671	687,970,913	103.4	95.0	94.5	0.5	0	36,569,758
			滞 繰	34,303,000	153,670,556	30,970,196	90.3	20.2	15.9	4.3	17,976,624	104,723,736
			計	699,532,000	878,211,227	718,941,109	102.8	81.9	79.3	2.6	17,976,624	141,293,494
		支 援	現 年	183,091,000	199,282,096	189,035,972	103.2	94.9	94.4	0.5	0	10,246,124
			滞 繰	7,743,000	38,835,848	7,645,510	98.7	19.7	17.5	2.2	4,162,773	27,027,565
			計	190,834,000	238,117,944	196,681,482	103.1	82.6	82.7	△ 0.1	4,162,773	37,273,689
		介 護	現 年	58,492,000	67,247,963	61,137,650	104.5	90.9	90.7	0.2	0	6,110,313
			滞 繰	4,759,000	24,670,479	4,741,192	99.6	19.2	14.8	4.4	2,545,941	17,383,346
			計	63,251,000	91,918,442	65,878,842	104.2	71.7	69.7	2.0	2,545,941	23,493,659
		小 計	現 年	906,812,000	991,070,730	938,144,535	103.5	94.7	94.2	0.5	0	52,926,195
			滞 繰	46,805,000	217,176,883	43,356,898	92.6	20.0	16.0	4.0	24,685,338	149,134,647
			計	953,617,000	1,208,247,613	981,501,433	102.9	81.2	79.2	2.0	24,685,338	202,060,842
	退 職 者	医 療	現 年	82,416,000	79,218,030	77,265,918	93.8	97.5	97.4	0.1	0	1,952,112
			滞 繰	3,958,000	10,974,714	2,964,751	74.9	27.0	15.2	11.8	1,005,782	7,004,181
			計	86,374,000	90,192,744	80,230,669	92.9	89.0	86.9	2.1	1,005,782	8,956,293
		支 援	現 年	22,938,000	21,646,804	21,108,718	92.0	97.5	97.4	0.1	0	538,086
			滞 繰	474,000	2,147,745	585,715	123.6	27.3	21.3	6.0	245,721	1,316,309
			計	23,412,000	23,794,549	21,694,433	92.7	91.2	91.7	△ 0.5	245,721	1,854,395
		介 護	現 年	25,461,000	23,587,336	23,029,844	90.5	97.6	97.4	0.2	0	557,492
			滞 繰	574,000	2,706,481	719,791	125.4	26.6	18.3	8.3	271,899	1,714,791
			計	26,035,000	26,293,817	23,749,635	91.2	90.3	89.7	0.6	271,899	2,272,283
		小 計	現 年	130,815,000	124,452,170	121,404,480	92.8	97.6	97.4	0.2	0	3,047,690
			滞 繰	5,006,000	15,828,940	4,270,257	85.3	27.0	16.4	10.6	1,523,402	10,035,281
			計	135,821,000	140,281,110	125,674,737	92.5	89.6	88.2	1.4	1,523,402	13,082,971
総 計	医 療	現 年	747,645,000	803,758,701	765,236,831	102.4	95.2	94.8	0.4	0	38,521,870	
		滞 繰	38,261,000	164,645,270	33,934,947	88.7	20.6	15.9	4.7	18,982,406	111,727,917	
		計	785,906,000	968,403,971	799,171,778	101.7	82.5	80.1	2.4	18,982,406	150,249,787	
	支 援	現 年	206,029,000	220,928,900	210,144,690	102.0	95.1	94.7	0.4	0	10,784,210	
		滞 繰	8,217,000	40,983,593	8,231,225	100.2	20.1	17.7	2.4	4,408,494	28,343,874	
		計	214,246,000	261,912,493	218,375,915	101.9	83.4	83.6	△ 0.2	4,408,494	39,128,084	
	介 護	現 年	83,953,000	90,835,299	84,167,494	100.3	92.7	92.6	0.1	0	6,667,805	
		滞 繰	5,333,000	27,376,960	5,460,983	102.4	19.9	15.2	4.7	2,817,840	19,098,137	
		計	89,286,000	118,212,259	89,628,477	100.4	75.8	74.6	1.2	2,817,840	25,765,942	
	合 計	現 年	1,037,627,000	1,115,522,900	1,059,549,015	102.1	95.0	94.6	0.4	0	55,973,885	
		滞 繰	51,811,000	233,005,823	47,627,155	91.9	20.4	16.1	4.3	26,208,740	159,169,928	
		計	1,089,438,000	1,348,528,723	1,107,176,170	101.6	82.1	80.3	1.8	26,208,740	215,143,813	

(7) 年度別決算額の比較

項 目				平成23年度					平成24年度					平成25年度				
				調定額	収入済額	前年対比		収納率	調定額	収入済額	前年対比		収納率	調定額	収入済額	前年対比		収納率
						調 定	収 入				調 定	収 入				調 定	収 入	
				千円	千円	%	%	%	千円	千円	%	%	%	千円	千円	%	%	%
国民健康保険税	一 般	医療	現	686,951	646,613	104.9	106.3	94.1	716,695	677,365	104.3	104.8	94.5	724,541	687,971	101.1	101.6	95.0
			滞	190,833	31,917	84.3	111.8	16.7	171,596	27,304	89.9	85.5	15.9	153,671	30,970	89.6	113.4	20.2
			計	877,784	678,529	99.6	106.6	77.3	888,291	704,669	101.2	103.9	79.3	878,211	718,941	98.9	102.0	81.9
	支 援	現	171,850	161,627	100.5	101.9	94.1	197,111	186,094	114.7	115.1	94.4	199,282	189,036	101.1	101.6	94.9	
		滞	33,008	6,304	127.6	150.3	19.1	35,441	6,218	107.4	98.6	17.5	38,836	7,646	109.6	123.0	19.7	
		計	204,858	167,930	104.1	103.1	82.0	232,552	192,312	113.5	114.5	82.7	238,118	196,681	102.4	102.3	82.6	
	介 護	現	64,872	58,333	107.1	109.5	89.9	66,421	60,222	102.4	103.2	90.7	67,248	61,138	101.2	101.5	90.9	
		滞	26,613	4,524	92.9	131.7	17.0	25,447	3,777	95.6	83.5	14.8	24,670	4,741	96.9	125.5	19.2	
		計	91,485	62,857	102.6	110.9	68.7	91,868	63,999	100.4	101.8	69.7	91,918	65,879	100.1	102.9	71.7	
	小 計	現	923,673	866,572	104.2	105.7	93.8	980,227	923,681	106.1	106.6	94.2	991,071	938,145	101.1	101.6	94.7	
		滞	250,454	42,744	89.2	118.2	17.1	232,483	37,300	92.8	87.3	16.0	217,177	43,357	93.4	116.2	20.0	
		計	1,174,127	909,316	100.6	106.2	77.4	1,212,710	960,981	103.3	105.7	79.2	1,208,248	981,501	99.6	102.1	81.2	
	退 職 者	医療	現	95,443	93,123	112.0	112.7	97.6	90,367	88,040	94.7	94.5	97.4	79,218	77,266	87.7	87.8	97.5
			滞	15,777	2,790	82.3	116.7	17.7	13,237	2,015	83.9	72.2	15.2	10,975	2,965	82.9	147.1	27.0
			計	111,220	95,913	106.6	112.8	86.2	103,604	90,055	93.2	93.9	86.9	90,193	80,231	87.1	89.1	89.0
		支 援	現	23,542	22,964	106.7	107.3	97.5	24,681	24,040	104.8	104.7	97.4	21,647	21,109	87.7	87.8	97.5
			滞	1,889	406	132.1	211.5	21.5	2,009	429	106.4	105.7	21.3	2,148	586	106.9	136.6	27.3
			計	25,431	23,370	108.2	108.2	91.9	26,690	24,469	105.0	104.7	91.7	23,795	21,694	89.2	88.7	91.2
		介 護	現	28,486	27,796	108.1	108.8	97.6	26,920	26,231	94.5	94.4	97.4	23,587	23,030	87.6	87.8	97.6
			滞	3,061	590	103.1	174.0	19.3	2,912	533	95.1	90.3	18.3	2,706	720	92.9	135.1	26.6
			計	31,547	28,386	107.6	109.7	90.0	29,832	26,764	94.6	94.3	89.7	26,294	23,750	88.1	88.7	90.3
小 計		現	147,472	143,883	110.4	111.0	97.6	141,968	138,310	96.3	96.1	97.4	124,452	121,404	87.7	87.8	97.6	
		滞	20,727	3,787	87.9	129.6	18.3	18,158	2,977	87.6	78.6	16.4	15,829	4,270	87.2	143.4	27.0	
		計	168,198	147,670	107.0	111.4	87.8	160,126	141,287	95.2	95.7	88.2	140,281	125,675	87.6	89.0	89.6	
総 計	医療	現	782,394	739,736	105.7	107.1	94.5	807,063	765,405	103.2	103.5	94.8	803,759	765,237	99.6	100.0	95.2	
		滞	206,610	34,707	84.1	112.2	16.8	184,832	29,319	89.5	84.5	15.9	164,645	33,935	89.1	115.7	20.6	
		計	989,004	774,443	100.3	107.3	78.3	991,895	794,724	100.3	102.6	80.1	968,404	799,172	97.6	100.6	82.5	
	支 援	現	195,392	184,591	101.2	102.5	94.5	221,792	210,133	113.5	113.8	94.7	220,929	210,145	99.6	100.0	95.1	
		滞	34,897	6,710	127.8	153.0	19.2	37,450	6,647	107.3	99.1	17.7	40,984	8,231	109.4	123.8	20.1	
		計	230,289	191,301	104.5	103.7	83.1	259,242	216,781	112.6	113.3	83.6	261,912	218,376	101.0	100.7	83.4	
	介 護	現	93,358	86,129	107.4	109.3	92.3	93,340	86,453	100.0	100.4	92.6	90,835	84,167	97.3	97.4	92.7	
		滞	29,674	5,114	93.9	135.5	17.2	28,359	4,311	95.6	84.3	15.2	27,377	5,461	96.5	126.7	19.9	
		計	123,032	91,243	103.8	110.5	74.2	121,699	90,763	98.9	99.5	74.6	118,212	89,628	97.1	98.7	75.8	
	小 計	現	1,071,144	1,010,455	105.0	106.4	94.3	1,122,195	1,061,991	104.8	105.1	94.6	1,115,523	1,059,549	99.4	99.8	95.0	
		滞	271,181	46,531	89.1	119.0	17.2	250,641	40,277	92.4	86.6	16.1	233,006	47,627	93.0	118.2	20.4	
		計	1,342,325	1,056,986	101.3	106.9	78.7	1,372,836	1,102,268	102.3	104.3	80.3	1,348,529	1,107,176	98.2	100.4	82.1	

各項目の数値は端数処理（千円未満四捨五入）をしているため、合計と一致しない場合があります。

V 市税等の徴収

1 県下19市市税収納率比較表

(単位:%)

区分 市名	21年度						22年度						23年度						24年度						25年度						
	現年度分		滞繰分		合計		現年度分		滞繰分		合計		現年度分		滞繰分		合計		現年度分		滞繰分		合計		現年度分		滞繰分		合計		
	収納率	順位	収納率	順位	収納率	順位	収納率	順位	収納率	順位	収納率	順位	収納率	順位	収納率	順位	収納率	順位	収納率	順位	収納率	順位	収納率	順位	収納率	順位	収納率	順位	収納率	順位	収納率
長野	98.5	1	26.9	1	95.4	1	98.6	1	26.2	1	95.4	1	98.7	1	28.2	2	95.6	2	98.9	2	27.9	4	95.9	2	99.0	3	31.6	2	96.5	2	
松本	97.9	8	17.2	6	93.3	4	98.1	9	21.5	5	93.4	4	98.2	10	28.2	2	94.3	4	98.4	9	25.5	7	94.5	7	98.5	12	24.6	8	94.8	8	
上田	97.1	17	14.6	10	90.0	10	97.6	16	13.1	14	89.6	14	97.6	17	17.5	16	89.7	16	98.0	17	21.3	11	90.9	15	98.1	18	22.6	12	91.8	15	
岡谷	98.0	7	19.9	4	93.0	5	98.1	9	21.4	6	93.1	6	98.6	5	24.9	6	94.0	6	98.7	6	30.1	2	95.0	4	98.7	7	26.0	7	95.6	4	
飯田	98.2	2	21.6	2	94.9	2	98.5	2	23.2	2	95.1	2	98.7	1	30.2	1	95.9	1	98.9	2	35.0	1	96.7	1	99.1	1	45.0	1	97.8	1	
諏訪	97.4	14	9.9	17	87.8	18	98.0	11	16.8	11	89.2	15	98.5	6	19.7	13	91.7	12	98.4	9	26.0	5	93.5	11	98.7	7	28.4	5	94.6	10	
須坂	97.7	11	8.9	18	89.5	13	97.8	15	8.7	19	88.4	17	98.1	13	10.0	19	88.4	18	98.4	9	10.4	19	88.5	19	98.7	7	12.2	19	89.7	19	
小諸	97.6	12	11.5	15	90.0	10	98.0	11	16.5	12	92.2	10	98.1	13	20.0	12	93.8	7	98.4	9	17.1	15	94.8	6	98.5	12	22.4	13	95.2	7	
伊那	98.1	5	16.6	7	92.9	6	98.5	2	19.5	8	93.3	5	98.7	1	22.1	8	94.3	4	98.8	4	25.7	6	95.2	3	98.9	4	29.5	4	95.9	3	
駒ヶ根	98.2	2	15.4	9	92.0	9	98.5	2	18.3	9	92.3	8	98.5	6	21.2	11	93.6	8	98.6	7	22.0	10	94.5	7	98.7	7	30.0	3	95.3	6	
中野	97.6	12	14.4	11	90.0	10	97.9	14	12.4	16	89.7	12	98.0	15	19.0	14	90.4	14	98.2	14	12.9	17	90.2	16	98.4	14	18.7	16	91.1	16	
大町	97.1	17	12.4	14	88.5	16	97.3	17	17.3	10	89.7	12	97.4	18	17.6	15	89.5	17	97.6	19	14.5	16	89.3	17	97.9	19	14.8	18	89.8	18	
飯山	97.8	9	16.6	7	88.8	15	98.2	7	22.1	4	90.8	11	98.5	6	21.3	9	91.9	11	99.1	1	25.4	8	94.0	9	99.1	1	18.8	15	94.4	11	
茅野	96.4	19	8.5	19	86.0	19	97.3	17	14.9	13	86.3	19	97.8	16	25.5	5	89.8	15	98.1	16	20.7	12	91.3	14	98.6	11	20.1	14	93.0	13	
塩尻	98.1	5	20.3	3	93.8	3	98.5	2	20.4	7	94.1	3	98.7	1	22.8	7	94.6	3	98.8	4	23.2	9	95.0	4	98.8	5	22.8	10	95.4	5	
佐久	97.2	16	13.4	13	88.4	17	97.2	19	11.5	18	87.9	18	97.2	19	12.8	18	87.9	19	97.9	18	11.9	18	88.9	18	98.3	16	17.8	17	90.7	17	
千曲	97.3	15	10.8	16	89.0	14	98.0	11	12.4	16	88.5	16	98.2	10	17.1	17	90.5	13	98.3	13	19.8	14	91.4	13	98.3	16	22.7	11	92.3	14	
東御	98.2	2	13.9	12	92.7	7	98.3	6	13.0	15	92.4	7	98.2	10	21.3	9	92.8	10	98.2	14	20.6	13	93.4	12	98.4	14	24.0	9	94.2	12	
安曇野	97.8	9	19.8	5	92.1	8	98.2	7	23.2	2	92.3	8	98.5	6	26.4	4	93.2	9	98.6	7	28.1	3	93.9	10	98.8	5	26.3	6	94.8	8	
市平均	97.9	-	16.4	-	92.2	-	98.1	-	18.0	-	92.3	-	98.3	-	22.0	-	93.0	-	98.5	-	22.2	-	93.7	-	98.7	-	24.1	-	94.5	-	

2 市税及び国保税の収納率と収入未済額の推移

収入未済額(千円)

収納率(%)

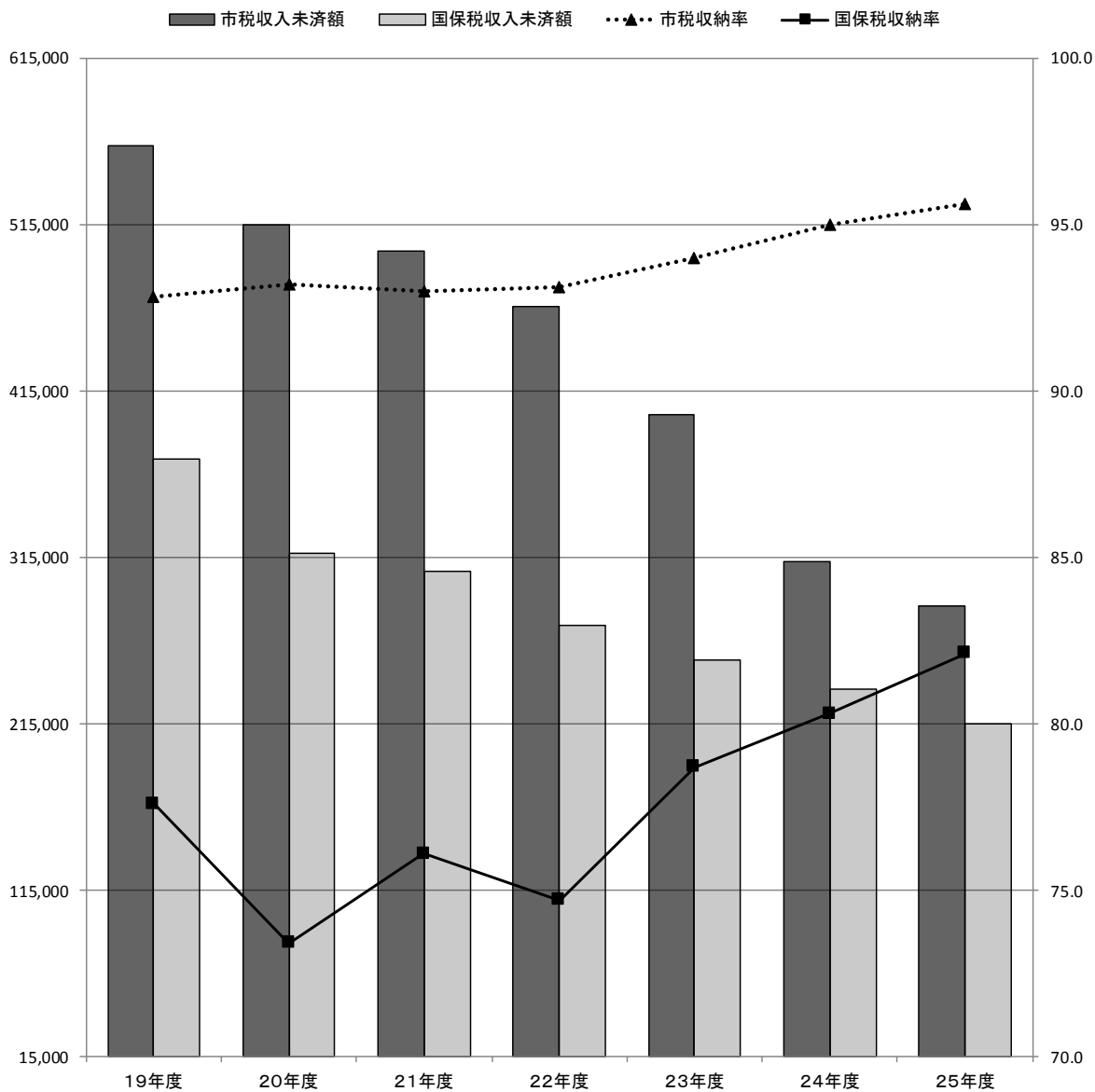

	19年度	20年度	21年度	22年度	23年度	24年度	25年度
市税収入未済額	561,815	514,301	499,271	465,880	400,851	311,949	285,672
国保税収入未済額	373,820	317,331	306,177	273,636	252,925	235,600	215,144
市税収納率	92.8	93.2	93.0	93.1	94.0	95.0	95.6
国保税収納率	77.6	73.4	76.1	74.7	78.7	80.3	82.1

3 督促状発送状況

区分	年度					
	20	21	22	23	24	25
	件	件	件	件	件	件
個人市民税	8,426	8,556	6,354	5,959	5,751	5,669
法人市民税	262	200	131	115	100	81
固定資産税 (含都市計画税)	5,594	5,586	5,609	5,439	4,956	4,761
軽自動車税	2,836	2,558	2,592	2,395	2,308	2,144
計	17,118	16,900	14,686	13,908	13,115	12,655
国民健康保険税	10,266	10,230	8,861	8,850	8,832	8,303

4 財産の差押状況（交付要求・参加差押等含む）

区分	年度					
	20	21	22	23	24	25
	件	件	件	件	件	件
動産	1	16	-	-	-	-
不動産	23	30	56	98	97	58
電話加入権	-	-	-	-	-	-
債権	27	97	97	132	165	245
計	51	143	153	230	262	303

5 公売等実施の状況

区分	年度											
	20		21		22		23		24		25	
	件数	金額	件数	金額	件数	金額	件数	金額	件数	金額	件数	金額
	件	千円	件	千円	件	千円	件	千円	件	千円	件	千円
動産	1	451	4	2,815	-	-	-	-	-	-	-	-
不動産	1	1,350	-	-	-	-	1	2,141	-	-	-	-
電話加入権	-	-	-	-	-	-	-	-	-	-	-	-
計	2	1,801	4	2,815	-	-	1	2,141	-	-	-	-

6 □座振替の状況

区 分	平成24年度			平成25年度		
	収納件数	取扱件数	取扱率	収納件数	取扱件数	取扱率
市 県 民 税 (普通徴収)	30,653	16,220	52.9	29,989	15,635	52.1
固 定 資 産 税 (含都市計画税)	85,856	63,633	74.1	85,418	63,412	74.2
軽 自 動 車 税	20,149	5,766	28.6	20,339	5,791	28.5
計	136,658	85,619	62.7	135,746	84,838	62.5
国民健康保険税	64,580	45,070	69.8	62,166	44,108	71.0

7 不納欠損処分の状況

単位：円、()内は件数

年 度 区 分	20	21	22	23	24	25
個 人 市 民 税	(2,544) 40,875,062	(2,049) 26,230,136	(1,971) 23,675,941	(1,118) 16,305,173	(1,071) 15,666,655	(771) 12,886,752
法 人 市 民 税	(64) 5,976,200	(50) 3,081,700	(41) 2,987,600	(36) 2,947,963	(15) 979,600	(19) 1,175,008
固 定 資 産 税	(1,684) 32,079,246	(1,274) 30,456,349	(1,228) 28,083,175	(683) 24,422,672	(431) 32,534,067	(281) 14,958,519
軽 自 動 車 税	(337) 1,253,900	(289) 1,142,200	(354) 1,402,100	(227) 930,900	(219) 826,800	(151) 643,000
都 市 計 画 税	4,274,574	4,043,472	3,705,771	3,220,204	4,297,596	1,975,181
特別土地保有税	0	0	0	0	0	0
計	(4,629) 84,458,982	(3,662) 64,953,857	(3,594) 59,854,587	(2,064) 47,826,912	(1,736) 54,304,718	(1,222) 31,638,460
国民健康保険税	(5,075) 75,733,559	(4,856) 59,445,805	(5,037) 62,010,007	(2,598) 32,413,973	(2,956) 34,968,297	(2,376) 26,208,740

8 市税関係証明等手数料

- ・所得、納税、課税証明等 1件 300円
- ・資産証明等 1件 300円
- ・住宅用家屋証明 1件 1,300円
- ・閲 覧 1回 300円

平成26年度

市 税 概 要

編集・発行 〒394-8510
岡谷市幸町8番1号
岡谷市 総務部 税務課

電 話 0266-23-4811 (代)
F A X 0266-22-4146
E - m a i l zeimu@city.okaya.lg.jp
発行年月 平成26年11月
