

平成25年度

市 税 概 要

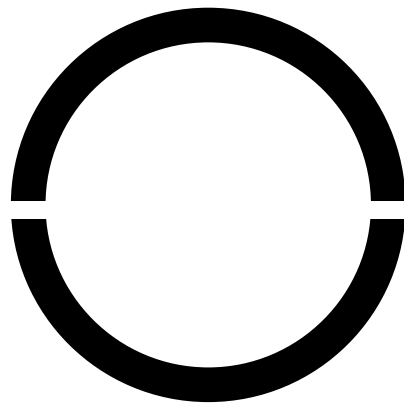

岡 谷 市

◆ 岡谷市民憲章 (昭和46年7月1日制定)

緑と湖につつまれた美しい郷土、ここに生きるわたくしたち岡谷市民は、先人の努力をうけつぎ、明るく豊かな近代都市をめざして、この憲章をかかげ力強く前進します。

わたくしたちは、

あたたかい心でまじわり、住みよい人間尊重のまちをつくります。

自然を保護し、公害のない美しい環境のまちをつくります。

心身をきたえ、明るい健康のまちをつくります。

教養を深め、かおり高い文化のまちをつくります。

仕事に誇りをもち、豊かな産業のまちをつくります。

◆ 市章 (昭和11年5月9日制定)

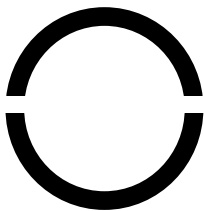

上半円は岡、下半円は谷を表し、上下半円が協力円満な市の発展を表現しています。

◆ 市木・市花 (昭和51年7月1日制定)



いちい



つつじ

目 次

I 岡谷市の概要

1 岡谷市のあらまし	1
2 岡谷市の市域の変遷	1
3 面積と人口の推移	2
4 岡谷市組織図	3
5 税務課の組織と事務分掌	5

II 財 政

1 平成25年度一般会計当初予算	6
2 平成24年度一般会計歳入歳出決算状況	7
3 平成24年度、25年度市税税目別明細(当初予算対比)	9
4 一般会計中に占める市税の割合(決算)	9
5 市税の年度別収入状況	10

III 税 務

1 市税年度別調定額構成比(現年課税分)	11
2 平成24年度市税収納状況	12
3 年度別市税の市民1人当たりの負担額の推移(現年課税分)	13
4 市税の賦課徴収に関する経費	13
5 年度別市税の決算額の比較	14
6 平成25年度の市税等の税率	16

IV 市税の税目別内容

1 個人市民税	18
2 法人市民税	21
3 固定資産税及び都市計画税	22
4 諸 税	27
5 国民健康保険税	28

V 市税等の徴収

1 県下19市市税収納率比較表	33
2 市税及び国保税の収納率と収入未済額の推移	34
3 督促状発送状況	35
4 財産の差押状況(交付要求・参加差押等含む)	35
5 公売等実施の状況	35
6 口座振替の状況	36
7 不納欠損処分の状況	36
8 市税関係証明等手数料	36

I 岡谷市の概要

1 岡谷市のあらまし

岡谷市は、長野県のほぼ中央に位置し、北は松本市、東は下諏訪町、西は塩尻市、南は諏訪市・辰野町と接しています。諏訪湖の西岸に面し、西北には塩嶺王城県立公園、東には八ヶ岳連峰、遠くには富士山を望む、湖と四季を彩る山々に囲まれた風光明媚な都市です。また、諏訪湖唯一の排水口に臨み、ここより天竜川が発し、遠く浜松に達しています。

明治時代から昭和初期にかけて日本の近代化を支えた生糸の都「シルク岡谷」として世界にその名を馳せ、戦後はその産業基盤をもとに「東洋のスイス」と言われる精密工業都市として発展してきました。そして現在は、「ものづくりのまち」として、これまで培ってきた精密加工技術を最大限に活用し、21世紀型技術体系の基盤をなすナノテクノロジーをベースとした「スマートデバイスの世界的供給基地」の形成を目指して歩んでいます。



○市役所の位置

東経 138° 03'

北緯 36° 04'

標高 779.2m

○市の面積等

東西 7.3 km

南北 16.7 km

面積 85.19 km²

2 岡谷市の市域の変遷

- ① 昭和11年4月1日 市制施行（平野村の区域）
- ② 昭和30年1月1日 湊村を合併
- ③ 昭和30年2月1日 川岸村を合併
- ④ 昭和32年3月25日 長地村を合併
- ⑤ 昭和33年7月1日 旧長地村の東山田、東町地籍を下諏訪町へ境界変更
- ⑥ 昭和39年10月1日 塩嶺にて行政界の決定
- ⑦ 昭和58年10月1日 諏訪湖公有水面境界決定

3 面積と人口の推移

(国勢調査、毎月人口異動調査)

年・月・日	面積 (km ²)	世帯数 (世帯)	人 口		
			男 (人)	女 (人)	総 数 (人)
平成11年10月1日	85.19	20,260	27,773	29,177	56,950
平成12年10月1日		19,570	27,644	28,757	56,401
平成13年10月1日		19,831	27,580	28,682	56,262
平成14年10月1日		19,851	27,396	28,479	55,875
平成15年10月1日		19,905	27,203	28,351	55,554
平成16年10月1日		20,099	27,103	28,209	55,312
平成17年10月1日		19,661	26,697	28,002	54,699
平成18年10月1日		19,609	26,438	27,776	54,214
平成19年10月1日		19,616	26,196	27,597	53,793
平成20年10月1日		19,747	26,076	27,453	53,529
平成21年10月1日		19,728	25,811	27,266	53,077
平成22年10月1日		19,501	25,625	27,216	52,841
平成23年10月1日		19,520	25,380	27,023	52,403
平成24年10月1日		19,524	25,091	26,731	51,822
平成25年10月1日		19,405	24,822	26,385	51,207

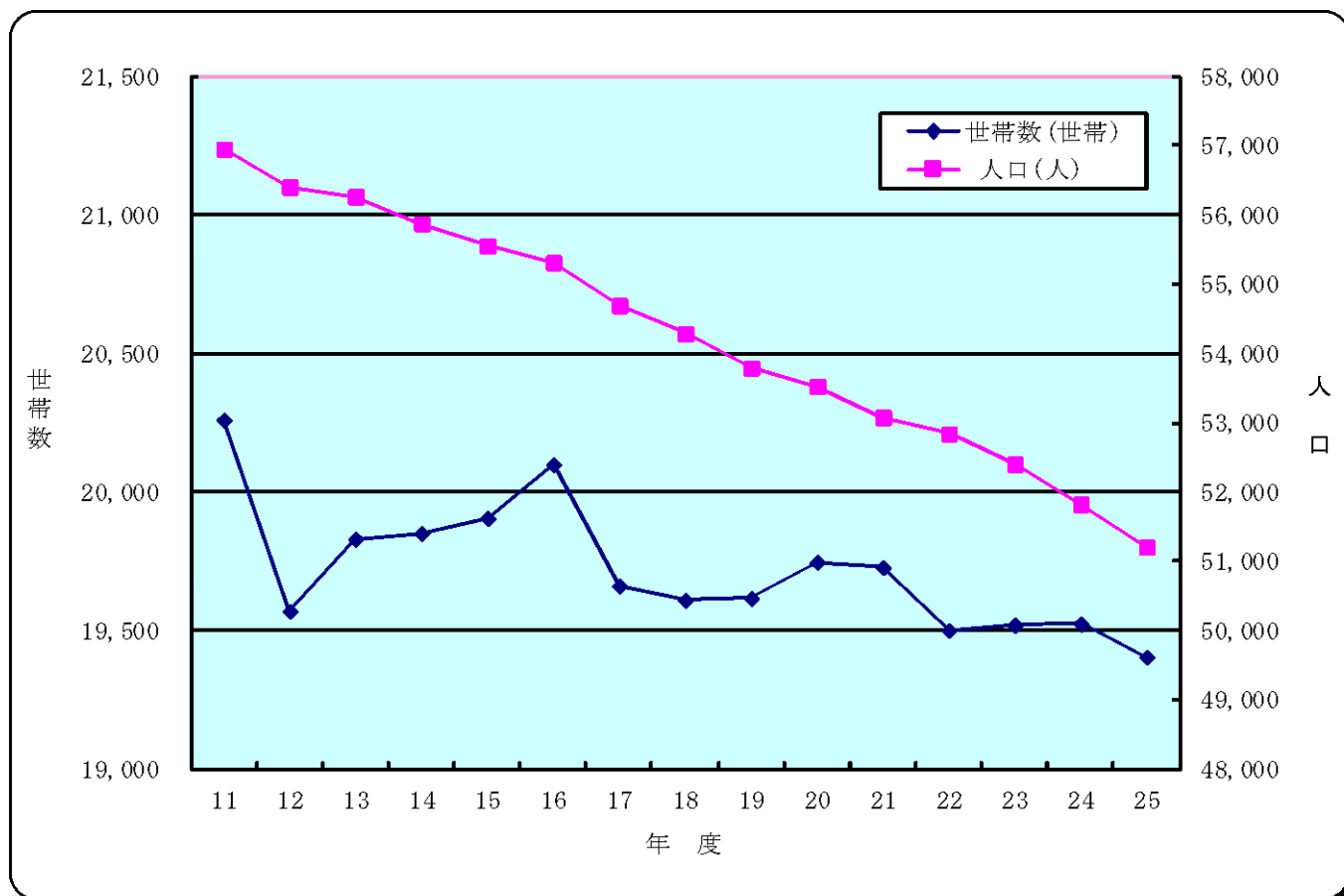

4 岡谷市組織図

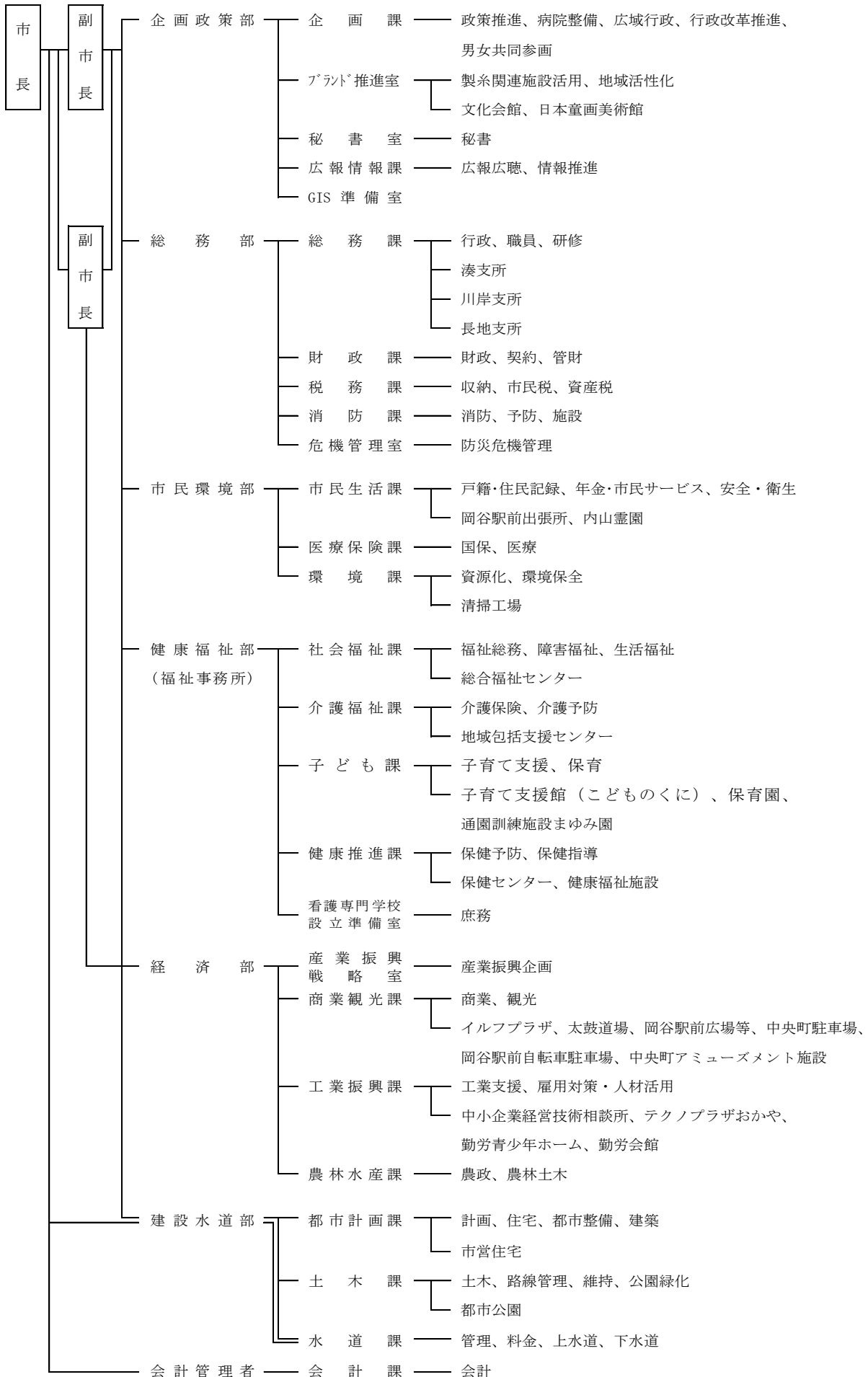

教育委員会

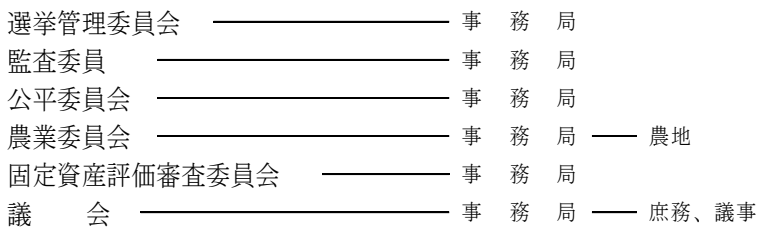
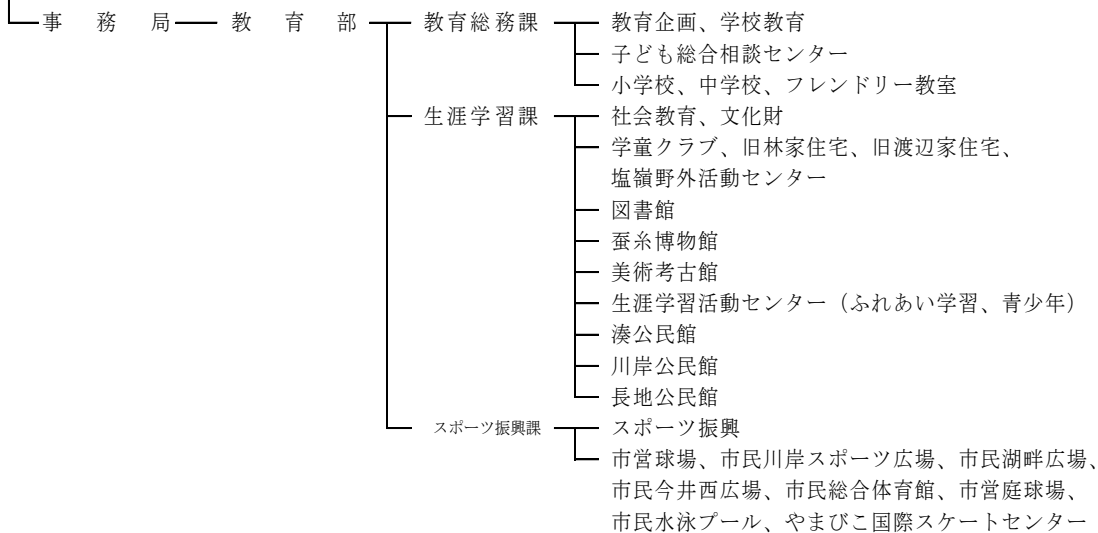

岡谷市民病院事業

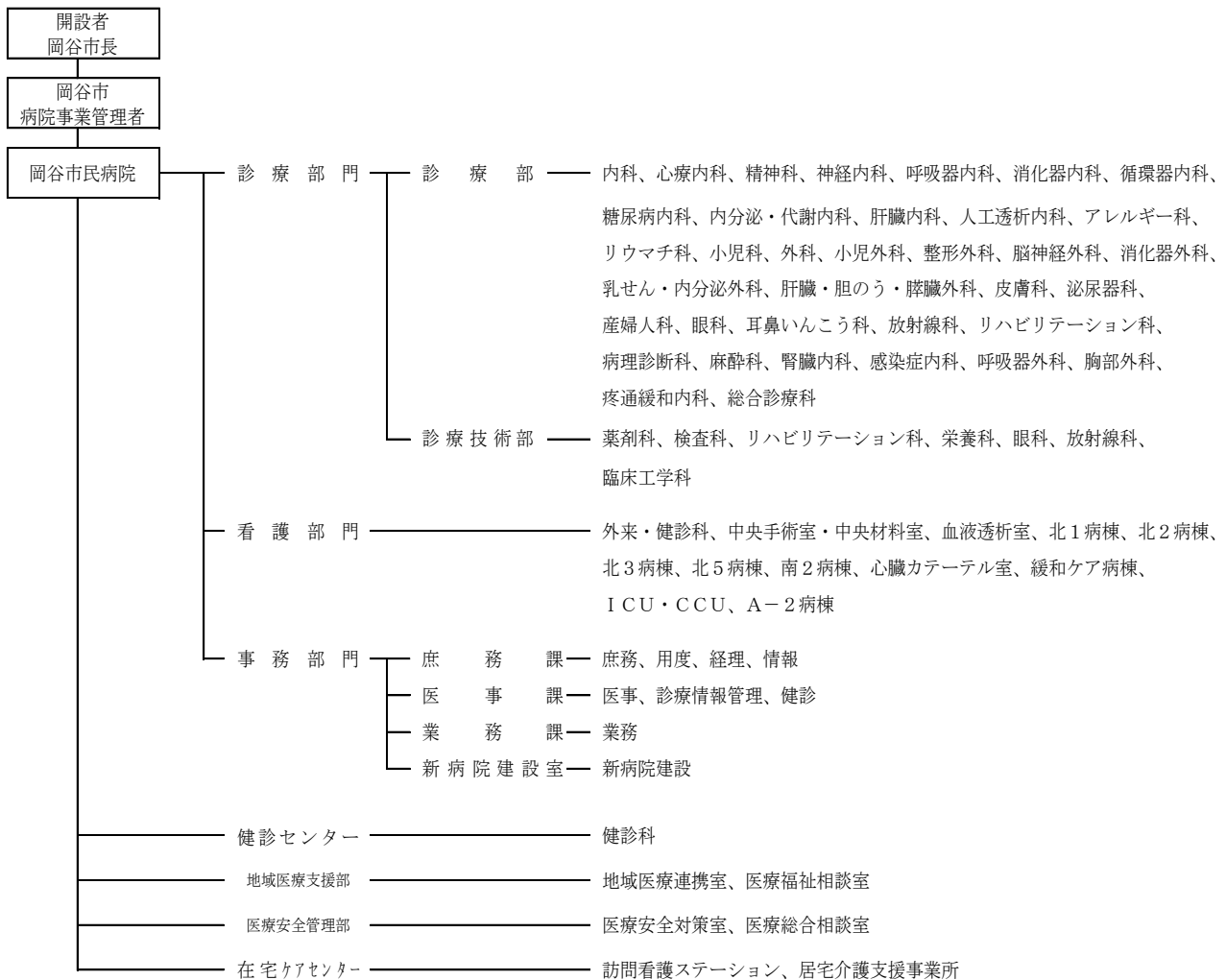

5 税務課の組織と事務分掌

平成25年10月1日

所 属	担 当 名	職 員 数									事 務 内 容
		課 長	副 参 事	主 幹	主 査	主 任	主 事	事 務 員	臨 時・ 嘱 託 事 務 員	合 計	
総 務 部 税 務 課		人 1	人 1	人	人	人	人	人	人	人 2	・ 税務全般の統轄
	収 納			2	4				6	12	・ 収納業務全般 ・ 市税(個人県民税含む) 国保税の徴収滞納整理 及び滞納処分 ・ 徴収の嘱託及び受託 ・ 納税の啓発宣伝 ・ 庶務業務全般
	市 民 税			1	4		2		6	13	・ 市民税業務全般 ・ 個人市県民税、法人市 民税の賦課・調定 ・ 農業所得 ・ 軽自動車税、市たばこ 税、入湯税の賦課・調定 ・ 税に関する諸証明
	資 産 税				4		2		3	9	・ 資産税業務全般 ・ 固定資産税、都市計画 税の賦課・調定 ・ 公図の管理
合 計		1	1	3	12	0	4	0	15	36	

Ⅱ 財 政

1 平成25年度 一般会計当初予算

歳 入			歳 出		
款	予算額	比率	款	予算額	比率
市 税	6,786,000 千円	32.2 %	議 会 費	200,733 千円	1.0 %
地 方 贈 与 税	155,000	0.7	総 務 費	2,400,227	11.4
利 子 割 交 付 金	20,000	0.1	民 生 費	6,108,877	29.0
配 当 割 交 付 金	12,000	0.1	衛 生 費	2,032,219	9.6
株式等譲渡所得割交付金	4,000	0.0	労 働 費	115,159	0.5
地方消費税交付金	560,000	2.6	農林水産業費	172,869	0.8
ゴルフ場利用税交付金	13,000	0.1	商 工 費	2,904,760	13.8
自動車取得税交付金	45,000	0.2	土 木 費	1,640,118	7.8
地方特例交付金	34,000	0.2	消 防 費	1,099,864	5.2
地方交付税	3,821,000	18.1	教 育 費	1,409,364	6.7
交通安全対策特別交付金	12,000	0.1	公 債 費	2,955,810	14.0
分担金及び負担金	394,273	1.9	予 備 費	50,000	0.2
使用料及び手数料	568,263	2.7			
国 庫 支 出 金	1,525,136	7.2			
県 支 出 金	973,393	4.6			
財 産 収 入	127,967	0.6			
寄 附 金	10	0.0			
繰 入 金	759,500	3.6			
繰 越 金	300,000	1.4			
諸 収 入	2,471,958	11.7			
市 債	2,507,500	11.9			
歳 入 合 計	21,090,000	100.0	歳 出 合 計	21,090,000	100.0

各項目の数値は端数処理（千円未満または小数点以下第2位四捨五入）をしているため、合計と一致しない場合があります。

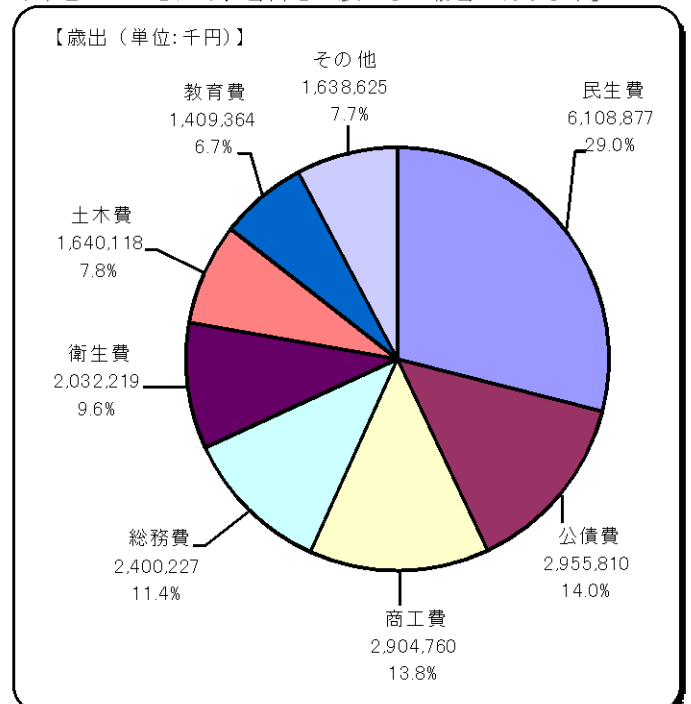
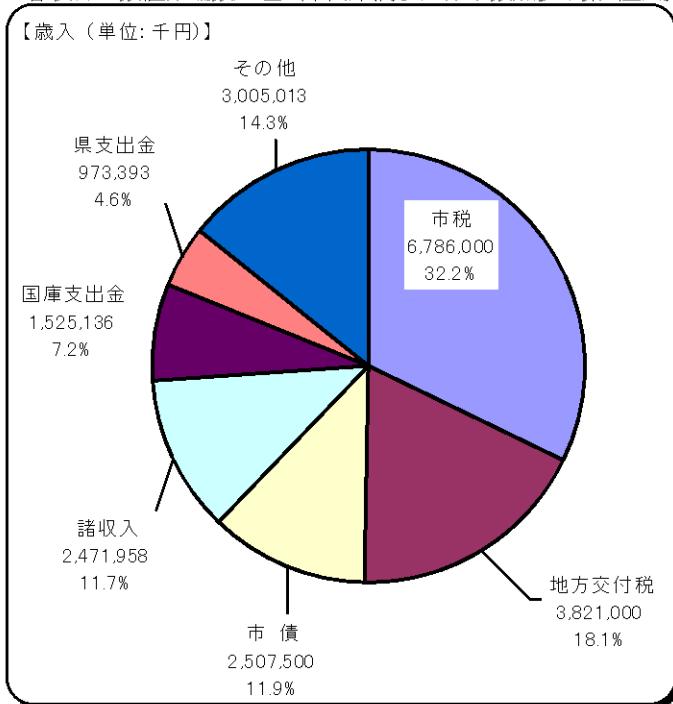

2 平成24年度 一般会計歳入歳出決算状況

(1) 収支の状況

歳 入			歳 出		
款	収入済額	比 率	款	支出済額	比 率
市 税	6,986,942 千円	32.6 %	議 会 費	197,664 千円	1.0 %
地 方 譲 与 税	150,378	0.7	総 務 費	2,387,149	11.6
利 子 割 交 付 金	18,174	0.1	民 生 費	5,846,708	28.5
配 当 割 交 付 金	12,011	0.1	衛 生 費	1,922,410	9.4
株式等譲渡所得割交付金	2,720	0.0	労 働 費	125,389	0.6
地方消費税交付金	545,284	2.6	農林水産業費	162,556	0.8
ゴルフ場利用税交付金	10,663	0.1	商 工 費	2,924,300	14.2
自動車取得税交付金	40,216	0.2	土 木 費	1,897,081	9.2
地方特例交付金	31,775	0.2	消 防 費	487,668	2.4
地 方 交 付 税	4,318,965	20.4	教 育 費	1,939,671	9.4
交通安全対策特別交付金	12,069	0.1	災 害 復 旧 費	16,925	0.1
分担金及び負担金	359,543	1.7	公 債 費	2,633,880	12.8
使用料及び手数料	520,423	2.5	予 備 費	0	0.0
国 庫 支 出 金	1,758,799	8.3			
県 支 出 金	806,586	3.8			
財 産 収 入	76,502	0.4			
寄 附 金	27,793	0.1			
繰 入 金	563,620	2.7			
繰 越 金	607,381	2.9			
諸 収 入	2,491,700	11.8			
市 債	1,839,126	8.7			
歳 入 合 計	21,180,671	100.0	歳 出 合 計	20,541,402	100.0

各項目の数値は端数処理（千円未満または小数点以下2桁四捨五入）をしているため、合計と一致しない場合があります。

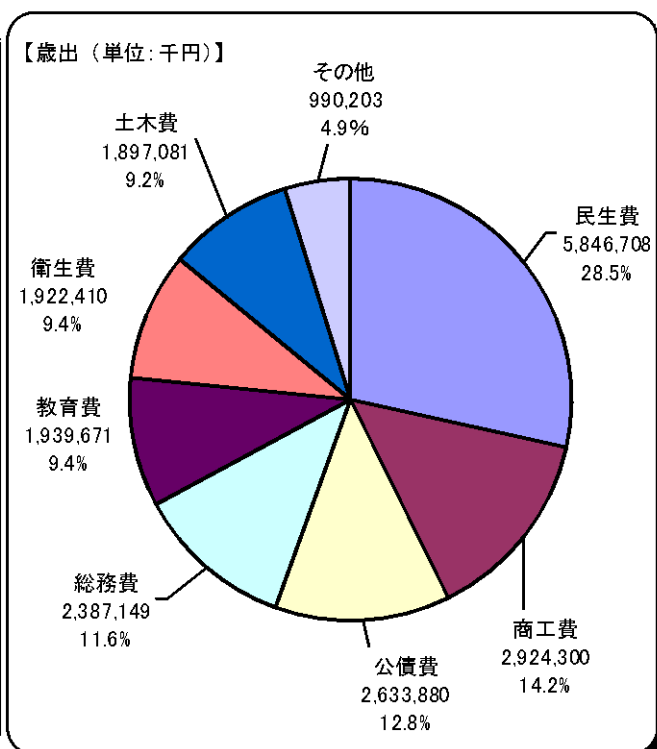
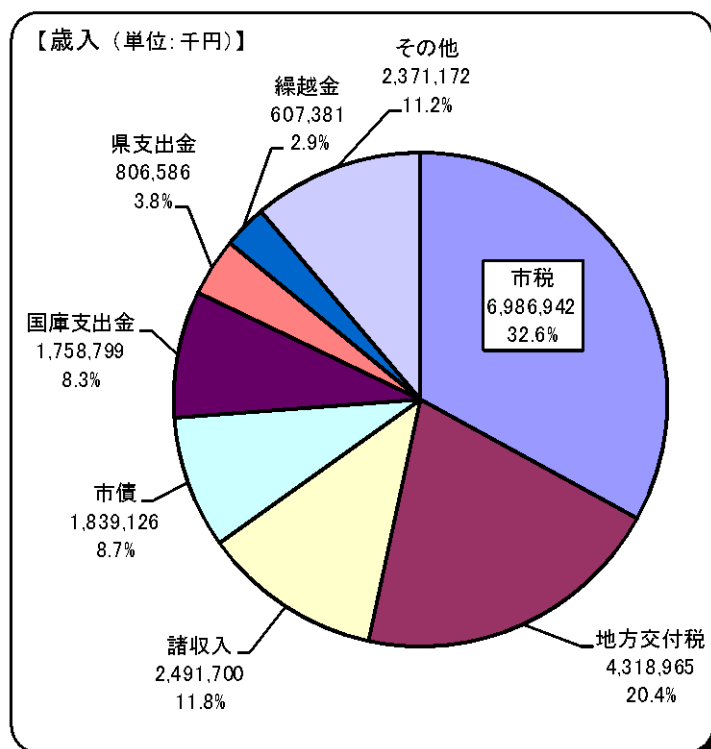

(2)平成24年度 市税の収入状況

調 定 額		収 入 済 額	収 納 率
千円		千円	%
7,353,196		6,986,942	95.0
内 訳	現年課税分	6,953,843	98.7
	滞納繰越分	399,353	30.1

各項目の数値は端数処理（千円未満四捨五入）をしているため、合計と一致しない場合があります。

【市税の収入状況（単位:千円）】

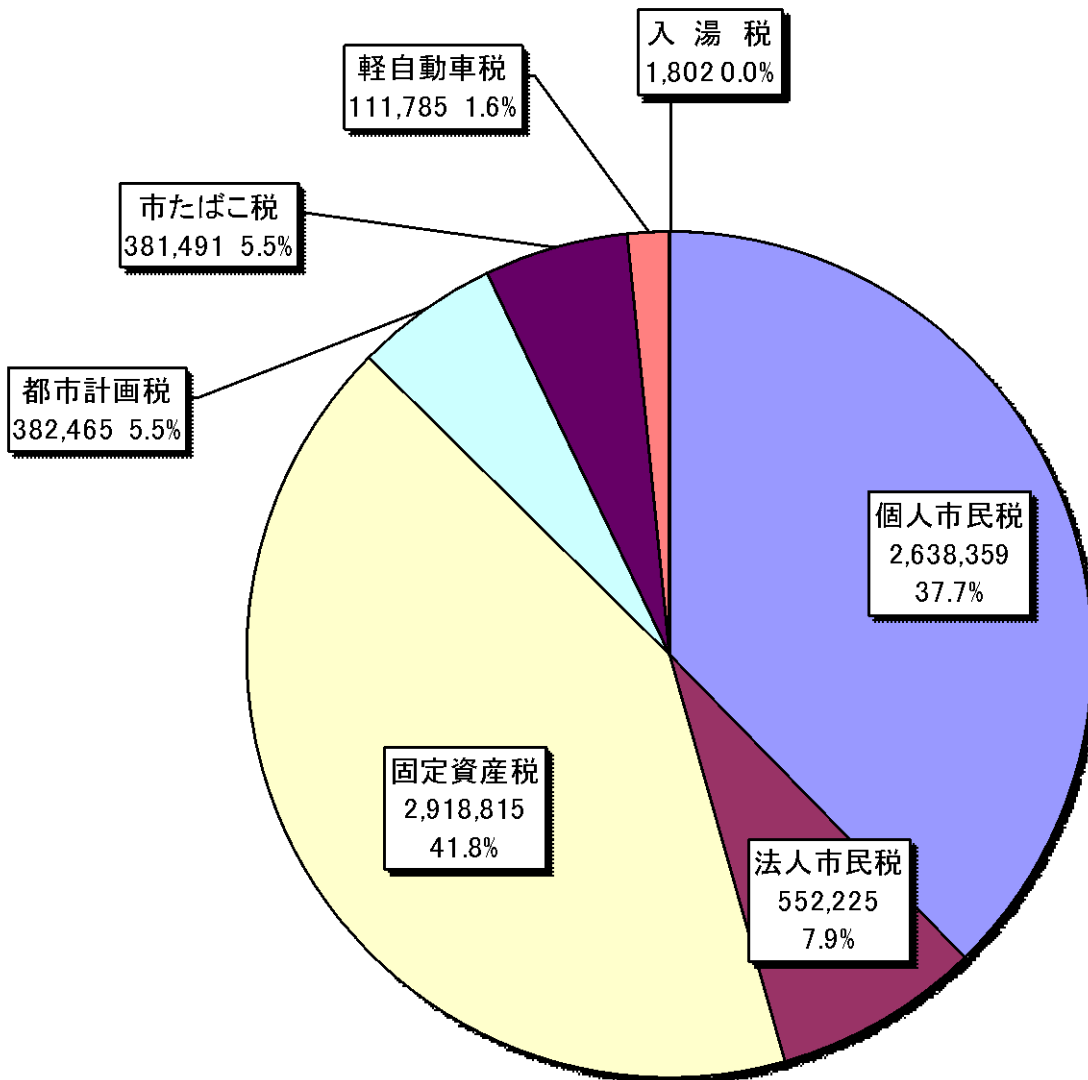

3 平成24年度、25年度市税税目別明細（当初予算対比）

税 目		区 分	平成25年度	平成24年度	比 較	(A)
			(A)	(B)	(A) - (B)	(B)
			千円	千円	千円	%
市 民 税	個 人	現年課税分	2,524,900	2,500,500	24,400	101.0
		滞納繰越分	33,200	38,500	△5,300	86.2
		計	2,558,100	2,539,000	19,100	100.8
	法 人	現年課税分	459,000	495,800	△36,800	92.6
		滞納繰越分	2,000	2,200	△200	90.9
		計	461,000	498,000	△37,000	92.6
	小 計		3,019,100	3,037,000	△17,900	99.4
	固 定 資 産 税	現年課税分	2,773,300	2,796,600	△23,300	99.2
		滞納繰越分	43,700	48,400	△4,700	90.3
計		2,817,000	2,845,000	△28,000	99.0	
交 付 金		17,100	19,100	△2,000	89.5	
小 計		2,834,100	2,864,100	△30,000	99.0	
軽 自 動 車 税	現年課税分	112,300	107,000	5,300	105.0	
	滞納繰越分	1,300	1,600	△300	81.3	
	小 計	113,600	108,600	5,000	104.6	
市 た ば こ 税		442,600	350,000	92,600	126.5	
入 湯 税		1,800	1,800	0	100.0	
都 市 計 画 税	現年課税分	368,800	372,200	△3,400	99.1	
	滞納繰越分	6,000	6,300	△300	95.2	
	小 計	374,800	378,500	△3,700	99.0	
総 計	現年課税分	6,699,800	6,643,000	56,800	100.9	
	滞納繰越分	86,200	97,000	△10,800	88.9	
	合 計	6,786,000	6,740,000	46,000	100.7	

4 一般会計中に占める市税の割合（決算）

年 度	区 分	歳 入 (A)	市 税 (B)	比 率	(B)
		(A)	(B)	(A)	(A)
		円	円		%
19		19,385,449,859	8,228,407,572		42.4
20		20,529,998,004	8,199,740,522		39.9
21		20,713,220,609	7,538,077,379		36.4
22		20,910,930,804	7,073,154,372		33.8
23		22,221,974,977	7,089,801,673		31.9
24		21,180,671,044	6,986,941,813		32.6

5 市税の年度別収入状況

年度	区分	調 定 額			収 入 済 額			収 納 率
		金 額	対前年比較額	比 率	金 額	対前年比較額	比 率	
		千円	千円	%	千円	千円	%	%
16		7,746,091	△25,765	99.7	7,171,760	△94,194	98.7	92.6
17		7,974,432	228,341	102.9	7,369,390	197,630	102.8	92.4
18		8,264,531	290,099	103.6	7,634,046	264,656	103.6	92.4
19		8,867,711	603,180	107.3	8,228,408	594,362	107.8	92.8
20		8,798,501	△69,210	99.2	8,199,741	△28,667	99.7	93.2
21		8,102,302	△696,199	92.1	7,538,077	△661,664	91.9	93.0
22		7,598,889	△503,413	93.8	7,073,154	△464,923	93.8	93.1
23		7,538,480	△60,409	99.2	7,089,802	16,648	100.2	94.0
24		7,353,196	△185,284	97.5	6,986,942	△102,860	98.5	95.0

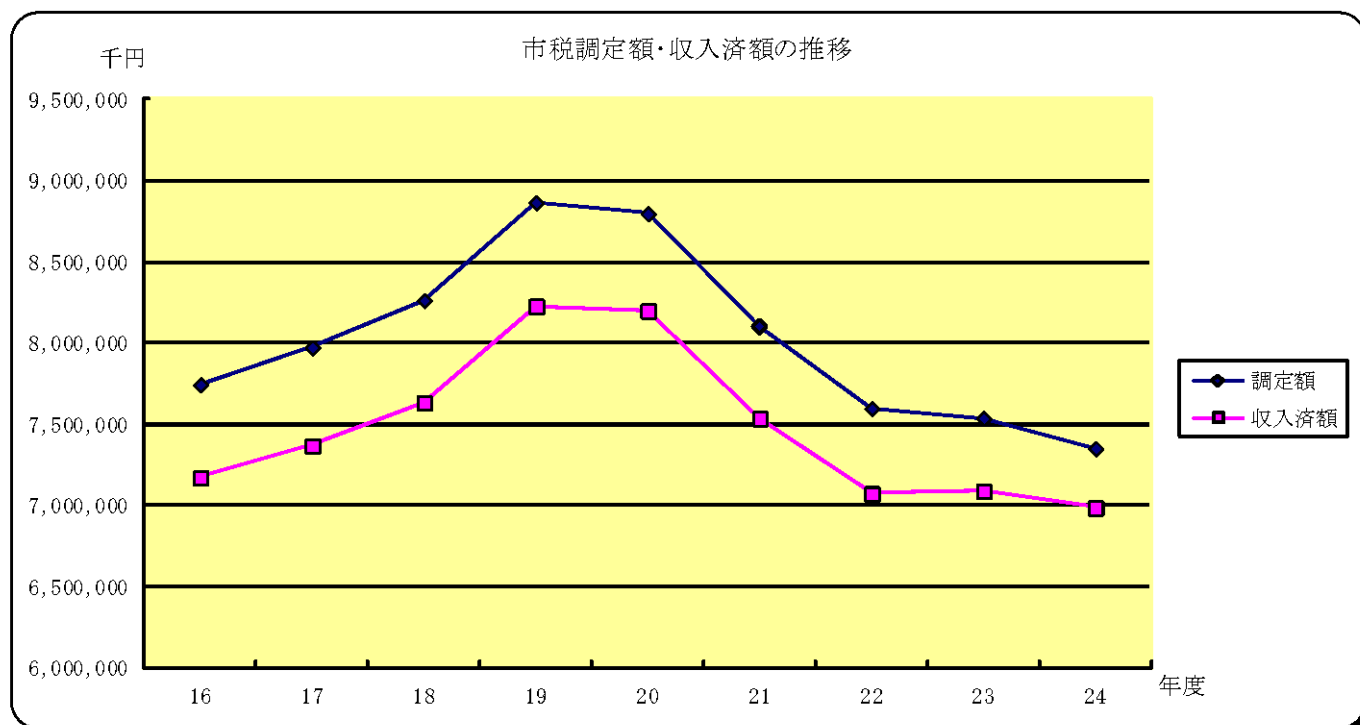

Ⅲ 税 務

1 市税年度別固定額賦構成比（現年課税分）

その他	
都市計画税	
固定資産税	
法人市民税	
個人市民税	

その他の内訳

軽自 1.3%	軽自 1.2%	軽自 1.3%	軽自 1.4%	軽自 1.5%	軽自 1.6%	軽自 1.6%
たばこ 4.7%	たばこ 4.2%	たばこ 4.1%	たばこ 4.3%	たばこ 4.7%	たばこ 5.4%	たばこ 5.5%
入湯税 0.1%	入湯税 0.1%	入湯税 0.1%	入湯税 0.1%	入湯税 0.0%	入湯税 0.0%	入湯税 0.0%

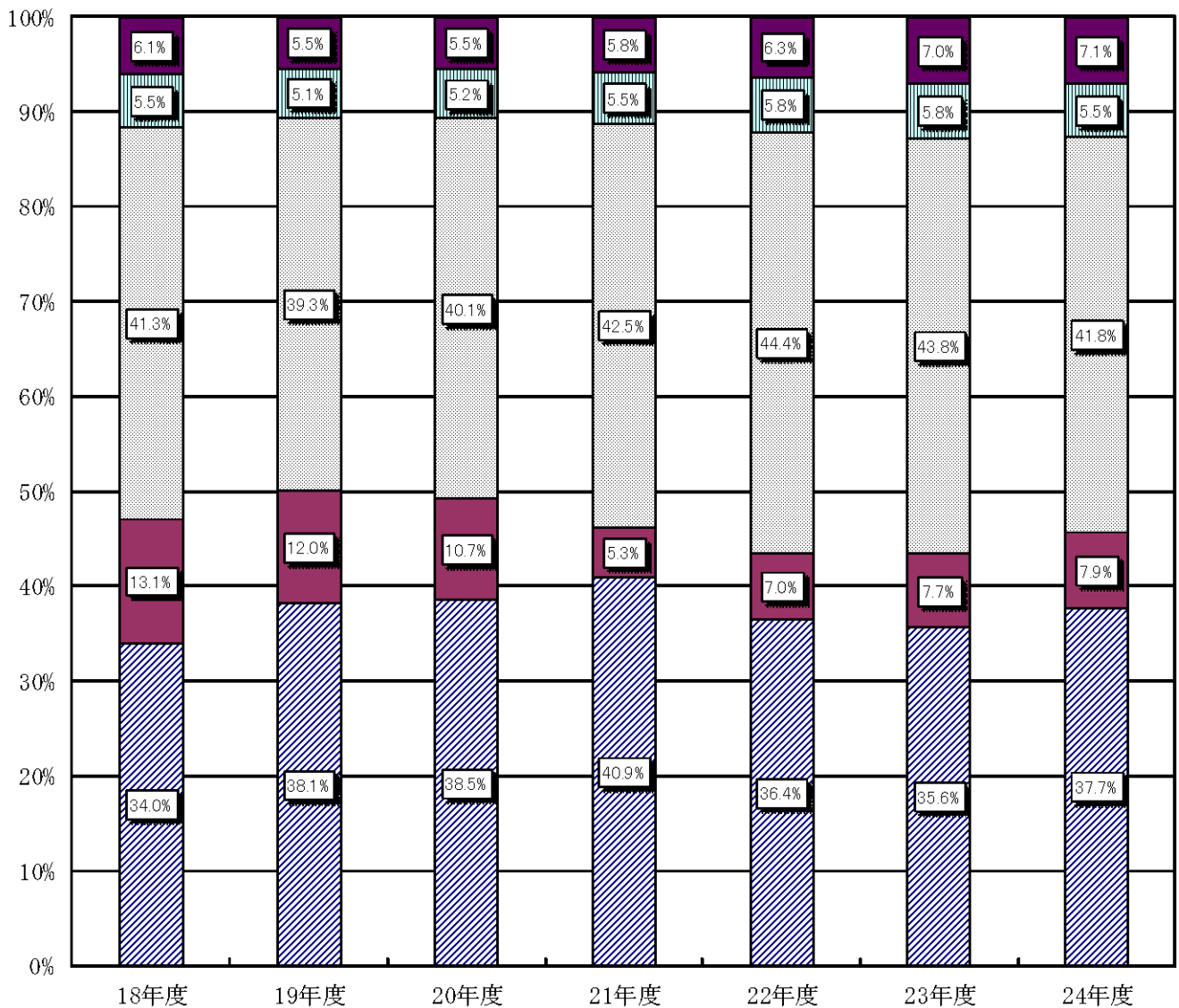

2 平成24年度 市税収納状況

(単位：円、%)

項 目 別			予 算 額	調 定 額	収 入 済 額	収 入 歩 合				不 納 欠 損 額	収 入 未 済 額
						対 予 算	対 調 定		増 減		
							当 年 度	前 年 度			
市 民 税	個 人	現 年	2,500,500,000	2,631,725,900	2,599,651,456	104.0	98.8	98.6	0.2	0	32,074,444
		滞 繰	38,500,000	129,362,178	38,707,209	100.5	29.9	31.8	△ 1.9	15,666,655	74,988,314
		計	2,539,000,000	2,761,088,078	2,638,358,665	103.9	95.6	94.5	1.0	15,666,655	107,062,758
	法 人	現 年	495,800,000	551,664,700	548,547,800	110.6	99.4	99.4	0.0	0	3,116,900
		滞 繰	2,200,000	9,308,208	3,677,400	167.2	39.5	22.1	17.5	979,600	4,651,208
		計	498,000,000	560,972,908	552,225,200	110.9	98.4	97.8	0.6	979,600	7,768,108
小 計		3,037,000,000	3,322,060,986	3,190,583,865	105.1	96.0	95.1	0.9	16,646,255	114,830,866	
固 定 資 産 税	純 固 定 資 産 税	現 年	2,796,600,000	2,876,643,700	2,832,434,349	101.3	98.5	98.3	0.2	0	44,209,351
		滞 繰	48,400,000	224,596,198	67,193,553	138.8	29.9	20.8	9.2	32,534,067	124,868,578
		計	2,845,000,000	3,101,239,898	2,899,627,902	101.9	93.5	92.5	0.0	32,534,067	169,077,929
	交 付 金	現 年	19,100,000	19,187,400	19,187,400	100.5	100.0	100.0	0.0	0	0
	小 計		2,864,100,000	3,120,427,298	2,918,815,302	101.9	93.5	92.5	1.0	32,534,067	169,077,929
軽自動車税	軽自動車税	現 年	107,000,000	111,909,100	109,865,600	102.7	98.2	97.9	0.2	0	2,043,500
		滞 繰	1,600,000	6,418,200	1,919,900	120.0	29.9	33.4	△ 3.5	826,800	3,671,500
		計	108,600,000	118,327,300	111,785,500	102.9	94.5	93.7	0.8	826,800	5,715,000
市たばこ税	市たばこ税	現 年	350,000,000	381,490,846	381,490,846	109.0	100.0	100.0	0.0	0	0
入 湯 税	入 湯 税	現 年	1,800,000	1,801,800	1,801,800	100.1	100.0	100.0	0.0	0	0
都 市 計 画 税	都 市 計 画 税	現 年	372,200,000	379,419,600	373,588,551	100.4	98.5	98.3	0.2	0	5,831,049
		滞 繰	6,300,000	29,668,193	8,875,949	140.9	29.9	20.8	9.2	4,297,596	16,494,648
		計	378,500,000	409,087,793	382,464,500	101.0	93.5	92.5	1.0	4,297,596	22,325,697
総 計		現 年	6,643,000,000	6,953,843,046	6,866,567,802	103.4	98.7	98.6	0.2	0	87,275,244
		滞 繰	97,000,000	399,352,977	120,374,011	124.1	30.1	24.9	5.3	54,304,718	224,674,248
		計	6,740,000,000	7,353,196,023	6,986,941,813	103.7	95.0	94.0	1.0	54,304,718	311,949,492

3 年度別市税の市民1人当たりの負担額の推移（現年課税分）

年度	人口	市 民 税			純 固 定 資 産 税	軽 自 動 車 税	市 たばこ税	入 湯 税	都 市 計 画 税	合 計
		個 人	法 人	小 計						
	人	円	円	円	円	円	円	円	円	円
18	54,214	48,063	18,602	66,665	58,445	1,888	6,754	52	7,738	141,542
19	53,793	58,692	18,526	77,218	60,550	1,927	6,536	32	7,912	154,175
20	53,529	59,327	16,531	75,858	61,375	1,984	6,308	33	8,038	153,596
21	53,077	58,505	7,607	66,112	60,503	2,043	6,096	44	7,846	142,644
22	52,841	48,965	9,444	58,409	59,321	2,071	6,351	43	7,820	134,015
23	52,403	48,121	10,460	58,581	58,748	2,108	7,356	38	7,807	134,637
24	51,822	50,784	10,645	61,429	55,510	2,160	7,362	35	7,322	133,817

※ 1 人口は各年度の10月1日現在

2 国有資産等所在市町村交付金及び納付金は除外してある

4 市税の賦課徴収に関する経費

区 分		年 度				
		2 1 年 度	2 2 年 度	2 3 年 度	2 4 年 度	
		千円	千円	千円	千円	
税 収 入 額	1. 市 税	7,538,077	7,073,154	7,089,802	6,986,942	
	2. 個人県民税	2,031,768	1,710,932	1,677,343	1,744,588	
	3. 合 計	9,569,845	8,784,086	8,767,145	8,731,530	
税 務 総 務 費	人件費	4. 基 本 給	77,781	76,646	79,816	83,625
		5. 諸 手 当	42,543	41,887	42,343	43,647
		6. そ の 他	25,897	27,058	28,202	29,153
		7. 小 計	146,221	145,591	150,361	156,425
	その他	8. 報酬・賃金	26,713	23,411	23,263	18,448
		9. 旅 費	50	26	33	23
		10. そ の 他	24,821	47,409	23,614	24,277
11. 小 計	51,584	70,846	46,910	42,748		
賦 課 徴 収 費	賦課徴収経費	12. 報酬・賃金	1,342	1,322	1,329	2,509
		13. 報 償 費	7	12	13	13
		14. そ の 他	18,150	16,892	18,477	15,407
		15. 小 計	19,499	18,226	19,819	17,929
16. 合 計		217,304	234,663	217,090	217,102	
17. 県民税取扱経費		96,497	90,394	83,426	81,214	
18. (16 - 17)		120,807	144,269	133,664	135,888	
税 収 入 額 に 対 する 徴 収 費 の 割 合 (%)	19. (16/3)	2.3	2.7	2.5	2.5	
	20. (18/1)	1.6	2.0	1.9	1.9	

5 年度別市税の決算額の比較

年 度 税 目			平成 19 年 度					平成 20 年 度					平成 21 年 度					
			調定額	収入額	前年対比		収納率	調定額	収入額	前年対比		収納率	調定額	収入額	前年対比		収納率	
					調定	収入				調定	収入				調定	収入		
市 民 税	個 人	現	千円 3,157,244	千円 3,079,812	% 121.2	% 120.3	% 97.5	千円 3,175,694	千円 3,105,069	% 100.6	% 100.8	% 97.8	千円 3,105,267	千円 3,033,511	% 97.8	% 97.7	% 97.7	
		滞	176,288	22,401	96.7	101.7	12.7	202,561	42,293	114.9	188.8	20.9	188,915	43,753	93.3	103.5	23.2	
		計	3,333,532	3,102,213	119.6	120.2	93.1	3,378,255	3,147,362	101.3	101.5	93.2	3,294,182	3,077,264	97.5	97.8	93.4	
	法 人	現	996,548	992,128	98.8	98.7	99.6	884,904	881,612	88.8	88.9	99.6	403,758	400,169	45.6	45.4	99.1	
		滞	15,902	1,195	99.6	59.7	7.5	18,937	2,024	119.1	169.4	10.7	14,229	1,833	75.1	90.6	12.9	
		計	1,012,450	993,323	98.8	98.7	98.1	903,841	883,636	89.3	89.0	97.8	417,987	402,002	46.2	45.5	96.2	
	小 計		4,345,982	4,095,536	114.0	114.1	94.2	4,282,096	4,030,998	98.5	98.4	94.1	3,712,169	3,479,266	86.7	86.3	93.7	
	固 定 資 産 税	純 固 定 資 産 税	現	3,257,141	3,188,654	102.8	102.9	97.9	3,285,328	3,226,335	100.9	101.2	98.2	3,211,310	3,145,017	97.7	97.5	97.9
			滞	295,118	47,089	99.3	140.2	16.0	289,612	50,326	98.1	106.9	17.4	266,200	48,109	91.9	95.6	18.1
			計	3,552,259	3,235,743	102.5	103.3	91.1	3,574,940	3,276,661	100.6	101.3	91.7	3,477,510	3,193,126	97.3	97.5	91.8
交 付 金		現	18,901	18,901	95.7	95.7	100.0	18,035	18,035	95.4	95.4	100.0	18,014	18,014	99.9	99.9	100.0	
小 計		3,571,160	3,254,644	102.5	103.2	91.1	3,592,975	3,294,696	100.6	101.2	91.7	3,495,524	3,211,140	97.3	97.5	91.9		
軽 自 動 車 税		現	103,652	100,545	101.2	101.1	97.0	106,196	103,439	102.5	102.9	97.4	108,408	105,408	102.1	101.9	97.2	
		滞	8,051	1,457	116.8	132.5	18.1	8,957	1,946	111.3	133.6	21.7	8,509	2,122	95.0	109.0	24.9	
		計	111,703	102,002	102.2	101.4	91.3	115,153	105,385	103.1	103.3	91.5	116,917	107,530	101.5	102.0	92.0	
市 た ば こ 税		現	351,569	351,569	96.0	96.0	100.0	337,638	337,638	96.0	96.0	100.0	323,575	323,575	95.8	95.8	100.0	
特 別 土 地 保 有 税		現	0	0	0.0	-	-	0	0	-	-	0.0	0	0	-	-	0.0	
		滞	20,436	0	100.0	-	-	0	0	皆減	-	-	0	0	-	-	-	
		計	20,436	0	70.7	-	0.0	0	0	皆減	-	-	0	0	-	-	-	
入 湯 税		現	1,696	1,696	60.1	60.1	100.0	1,768	1,768	104.2	104.2	100.0	2,353	2,353	133.1	133.1	100.0	
都 市 計 画 税		現	425,597	416,648	101.5	101.5	97.9	430,274	422,548	101.1	101.4	98.2	416,423	407,826	96.8	96.5	97.9	
		滞	39,568	6,313	98.9	139.6	16.0	38,597	6,707	97.5	106.2	17.4	35,341	6,387	91.6	95.2	18.1	
		計	465,165	422,961	101.2	101.9	90.9	468,871	429,255	100.8	101.5	91.6	451,764	414,213	96.4	96.5	91.7	
総 計		現	8,312,348	8,149,953	107.9	107.6	98.0	8,239,837	8,096,444	99.1	99.3	98.3	7,589,108	7,435,873	92.1	91.8	98.0	
		滞	555,363	78,455	98.7	124.0	14.1	558,664	103,296	100.6	131.7	18.5	513,194	102,204	91.9	98.9	19.9	
		計	8,867,711	8,228,408	107.3	107.8	92.8	8,798,501	8,199,740	99.2	99.7	93.2	8,102,302	7,538,077	92.1	91.9	93.0	

各項目の数値は端数処理（千円未満四捨五入）をしているため、合計と一致しない場合があります。

年度 税目			平成22年度					平成23年度					平成24年度					
			調定額	収入額	前年対比		収納率	調定額	収入額	前年対比		収納率	調定額	収入額	前年対比		収納率	
					調定	収入				調定	収入				調定	収入		
市 民 税	個人	現	千円 2,587,375	千円 2,545,029	% 83.3	% 83.9	% 98.4	千円 2,521,706	千円 2,486,793	% 97.5	% 97.7	% 98.6	千円 2,631,726	千円 2,599,651	% 104.4	% 104.5	% 98.8	
		滞	190,235	45,534	100.7	104.1	23.9	163,364	51,924	85.9	114.0	31.8	129,362	38,707	79.2	74.5	29.9	
		計	2,777,610	2,590,564	84.3	84.2	93.3	2,685,069	2,538,716	96.7	98.0	94.5	2,761,088	2,638,359	102.8	103.9	95.6	
	法人	現	499,007	495,372	123.6	123.8	99.3	548,123	544,784	109.8	110.0	99.4	551,665	548,548	100.6	100.7	99.4	
		滞	12,903	2,109	90.7	115.1	16.3	11,441	2,523	88.7	119.6	22.1	9,308	3,677	81.4	145.7	39.5	
		計	511,910	497,481	122.5	123.8	97.2	559,564	547,307	109.3	110.0	97.8	560,973	552,225	100.3	100.9	98.4	
	小計	3,289,519	3,088,045	88.6	88.8	93.9	3,244,633	3,086,024	98.6	99.9	95.1	3,322,061	3,190,584	102.4	103.4	96.0		
	固定 資産 税	純 固 定 資 産 税	現	3,134,596	3,059,146	97.6	97.3	97.6	3,078,555	3,025,550	98.2	98.9	98.3	2,876,644	2,832,434	93.4	93.6	98.5
			滞	253,473	50,519	95.2	105.0	19.9	248,142	51,493	97.9	101.9	20.8	224,596	67,194	90.5	130.5	29.9
計			3,388,069	3,109,665	97.4	97.4	91.8	3,326,697	3,077,043	98.2	99.0	92.5	3,101,240	2,899,628	93.2	94.2	93.5	
交 付 金		現	19,194	19,194	106.6	106.6	100.0	19,680	19,680	102.5	102.5	100.0	19,187	19,187	97.5	97.5	100.0	
小計	3,407,262	3,128,859	97.5	97.4	91.8	3,346,377	3,096,723	98.2	99.0	92.5	3,120,427	2,918,815	93.2	94.3	93.5			
軽 自 動 車 税	現	109,414	106,468	100.9	101.0	97.3	110,452	108,160	100.9	101.6	97.9	111,909	109,866	101.3	101.6	98.2		
	滞	8,233	2,034	96.8	95.9	24.7	7,737	2,587	94.0	127.2	33.4	6,418	1,920	83.0	74.2	29.9		
	計	117,647	108,502	100.6	100.9	92.2	118,189	110,746	100.5	102.1	93.7	118,327	111,786	100.1	100.9	94.5		
市 た ば こ 税	現	335,570	335,570	103.7	103.7	100.0	385,487	385,487	114.9	114.9	100.0	381,491	381,491	99.0	99.0	100.0		
特 別 土 地 保 有 税	現	0	0	-	-	0.0	0	0	-	-	0.0	0	0	-	-	-		
	滞	0	0	-	-	-	0	0	-	-	-	0	0	-	-	-		
	計	0	0	-	-	-	0	0	-	-	-	0	0	-	-	-		
入 湯 税	現	2,259	2,259	96.0	96.0	100.0	1,993	1,993	88.2	88.2	100.0	1,802	1,802	90.4	90.4	100.0		
都 市 計 画 税	現	413,200	403,254	99.2	98.9	97.6	409,082	402,038	99.0	99.7	98.3	379,420	373,589	92.7	92.9	98.5		
	滞	33,432	6,666	94.6	104.4	19.9	32,718	6,789	97.9	101.8	20.8	29,668	8,876	90.7	130.7	29.9		
	計	446,632	409,921	98.9	99.0	91.8	441,800	408,828	98.9	99.7	92.5	409,088	382,465	92.6	93.6	93.5		
総 計	現	7,100,614	6,966,292	93.6	93.7	98.1	7,075,078	6,974,486	99.6	100.1	98.6	6,953,843	6,866,568	98.3	98.5	98.7		
	滞	498,276	106,862	97.1	104.6	21.4	463,402	115,316	93.0	107.9	24.9	399,353	120,374	86.2	104.4	30.1		
	計	7,598,889	7,073,154	93.8	93.8	93.1	7,538,480	7,089,802	99.2	100.2	94.0	7,353,196	6,986,942	97.5	98.5	95.0		

各項目の数値は端数処理（千円未満四捨五入）をしているため、合計と一致しない場合があります。

6 平成25年度の市税等の税率

税 目		課 税 客 体 と 税 率		納 期		
市 民 税	個 人	市民税		○普通徴収 6. 8. 10. 1の月 ○給与特別徴収 6月から翌年5月 ○年金特別徴収 4. 6. 8. 10. 12. 2の月		
		均等割	3,000円 (標準税率)		県民税 1,500円 4.0/100	
	所得割	6.0/100 (標準税率)				
	法 人 税	均 等 割 額 — 標 準 税 率 —	(1)	ア 法人税法第2条第5号の公共法人及び地税法第294条第7項に規定する公益法人等のうち、地方税法第296条第1項の規定により均等割を課することができないもの以外のもの	年額 50,000円	申告納付 事業年度終了後2ヶ月以内
				イ 人格のない社団等		
				ウ 一般社団法人、一般財団法人 (非営利型法人に該当するものを除く)		
				エ 保険業法に規定する相互会社以外の法人 (資本金、出資金の額を有しない法人)		
				オ 資本金 1千万円以下 従業員数 50人以下		
			(2)	資本金 1千万円以下 従業員数 50人超	年額 120,000円	
			(3)	資本金 1千万超1億円以下 従業員数 50人以下	年額 130,000円	
(4)			資本金 1千万超1億円以下 従業員数 50人超	年額 150,000円		
(5)			資本金 1億円超10億円以下 従業員数 50人以下	年額 160,000円		
(6)			資本金 1億円超10億円以下 従業員数 50人超	年額 400,000円		
(7)	資本金 10億円超 従業員数 50人以下	年額 410,000円				
(8)	資本金 10億円超50億円以下 従業員数 50人超	年額 1,750,000円				
(9)	資本金 50億円超 従業員数 50人超	年額 3,000,000円				
	法人税割 地方税法第314条の6第1項の規定による 12.3/100 (標準税率)					
固定資産税	土地、家屋、償却資産 税率 1.4/100 (標準税率) 免税点 土地 300,000円 家屋 200,000円 償却資産 1,500,000円		普通徴収 4. 7. 12. 2の月			

軽自動車税	<ul style="list-style-type: none"> ・原動機付自転車 <ul style="list-style-type: none"> 50cc 1,000円 90cc 1,200円 125cc 1,600円 ミニカー 2,500円 ・軽自動車二輪 2,400円 三輪 3,100円 ・四輪乗用（営業） 5,500円 （自家） 7,200円 貨物（営業） 3,000円 （自家） 4,000円 ・小型特殊自動車 <ul style="list-style-type: none"> 農耕用 1,600円 その他 4,700円 ・二輪の小型自動車 4,000円 ・ボートトレーラ 2,400円 （標準税率） 	全 期 5 月
市たばこ税	<ul style="list-style-type: none"> ・紙巻たばこ等 1,000本につき5,262円 ・旧3級品の紙巻たばこ 1,000本につき2,495円 	翌月末日、申告納付
都市計画税	<p>土地（山林・原野及び農振地域内の農用地を除く。） 家屋</p> <p>税 率 0.2/100</p> <p>免税点 固定資産税が免税点未満の場合は課さない。</p>	固定資産税と同じ
入 湯 税	<p>日帰り入湯客 1日 50円</p> <p>修学旅行、合宿訓練の生徒 1日 50円</p>	翌月15日申告納付
国 民 健 康 保 険 税	<ul style="list-style-type: none"> ・納税義務者：国保被保険者のいる世帯の世帯主 ・税率【医療給付費分】 <ul style="list-style-type: none"> 所得割 7.2/100 資産割 20.0/100 被保険者均等割 17,300円 世帯別平等割 17,400円 課税限度額 51万円 【後期高齢者支援金分】 <ul style="list-style-type: none"> 所得割 1.9/100 資産割 4.0/100 被保険者均等割 5,600円 世帯別平等割 5,000円 課税限度額 14万円 【介護納付金分】 <ul style="list-style-type: none"> 所得割 2.0/100 資産割 4.4/100 被保険者均等割 6,200円 世帯別平等割 5,800円 課税限度額 12万円 	<p>暫定分 4. 5. 6 の月</p> <p>本算定分 7. 8. 9. 10. 11. 12. 1. 2. 3 の月</p>

IV 市税の税目別内容

1. 個人市民税

(1) 年度別納税義務者数及び税額(課税状況)

所得区分	21		22		23		24		25	
	納税義務者(人)	税額(千円)	納税義務者(人)	税額(千円)	納税義務者(人)	税額(千円)	納税義務者(人)	税額(千円)	納税義務者(人)	税額(千円)
1 給与所得者	20,950	2,564,941	19,722	2,054,477	19,530	2,093,187	19,281	2,213,792	18,969	2,108,551
均等割のみ	826	2,478	986	2,958	867	2,601	752	2,256	755	2,265
均等割と所得割	20,124	2,562,463	18,736	2,051,519	18,663	2,090,586	18,529	2,211,536	18,214	2,106,286
2 営業等所得者	1,121	122,895	955	86,915	990	88,845	1,041	98,716	1,016	99,658
均等割のみ	158	474	184	552	184	552	183	549	166	498
均等割と所得割	963	122,421	771	86,363	806	88,293	858	98,167	850	99,160
3 農業所得者	8	249	10	327	14	496	6	211	8	166
均等割のみ	2	6	1	3	4	12	1	3	2	6
均等割と所得割	6	243	9	324	10	484	5	208	6	160
4 その他の所得者	5,576	334,683	5,700	334,748	5,686	309,900	5,686	294,290	5,724	283,474
均等割のみ	736	2,208	824	2,472	828	2,484	855	2,565	937	2,811
均等割と所得割	4,840	332,475	4,876	332,276	4,858	307,416	4,831	291,725	4,787	280,663
5 家屋敷等 (均等割のみ)	137	411	142	426	140	420	140	420	135	405
合計 (1+2+3+4+5)	27,792	3,023,179	26,529	2,476,893	26,360	2,492,848	26,154	2,607,429	25,852	2,492,254

(2) 平成25年度課税標準段階別・所得者区分の納税義務者及び総所得金額の調べ(課税状況調から)

所得者区分 義務者数 金額 課税標準額の段階	給与所得者		営業所得者		農業所得者		その他の所得者		分離譲渡所得者		合 計	
	納 税 義務者数	総所得金額	納 税 義務者数	総所得金額	納 税 義務者数	総所得金額	納 税 義務者数	総所得金額	納 税 義務者数	総所得金額	納 税 義務者数	総所得金額
10万円以下の金額	614	368,845	62	52,257	1	531	386	263,103	47	18,506	1,110	703,242
10万円超～100万円以下	5,601	7,632,697	346	503,561	4	3,901	2,907	3,700,355	25	39,147	8,883	11,879,661
100万円超～200万円以下	6,097	15,071,931	202	517,555	1	3,419	1,013	2,313,619	25	66,308	7,338	17,972,832
200万円超～300万円以下	3,108	11,678,749	109	387,147	0	0	200	676,956	11	37,249	3,428	12,780,101
300万円超～400万円以下	1,492	7,506,891	59	284,632	0	0	83	379,084	4	23,546	1,638	8,194,153
400万円超～550万円以下	678	4,298,891	21	125,261	0	0	54	308,973	5	32,849	758	4,765,974
550万円超～700万円以下	227	1,829,730	13	100,813	0	0	21	158,073	3	23,844	264	2,112,460
700万円超～1,000万円以下	166	1,708,682	13	134,445	0	0	11	106,913	2	20,574	192	1,970,614
1,000万円を超える金額	208	4,739,610	21	474,715	0	0	12	251,357	5	313,019	246	5,778,701
合 計	18,191	54,836,026	846	2,580,386	6	7,851	4,687	8,158,433	127	575,042	23,857	66,157,738

(3) 個人市民税所得者区分別所得割納税義務者の推移(課税状況調から)

区分	納税義務者数			増減			増減率			構成比		
	23 人	24 人	25 人	H23-H22 人	H24-H23 人	H25-H24 人	H23-H22 %	H24-H23 %	H25-H24 %	23 %	24 %	25 %
給与所得者	18,634	18,508	18,191	▲ 81	▲ 126	▲ 317	▲ 0.4	▲ 0.7	▲ 1.7	76.6	76.4	76.3
営業所得者	802	856	846	35	54	▲ 10	4.6	6.7	▲ 1.2	3.3	3.5	3.5
農業所得者	10	5	6	1	▲ 5	1	11.1	▲ 50.0	20.0	0.0	0.0	0.0
その他の所得者	4,753	4,742	4,687	▲ 36	▲ 11	▲ 55	▲ 0.8	▲ 0.2	▲ 1.2	19.5	19.6	19.7
分離譲渡所得者	138	112	127	26	▲ 26	15	23.2	▲ 18.8	13.4	0.6	0.5	0.5
合計	24,337	24,223	23,857	▲ 55	▲ 114	▲ 366	▲ 0.2	▲ 0.5	▲ 1.5	100.0	100.0	100.1

(4) 個人市民税所得者区分別総所得金額等の推移(課税状況調から)

区分	総所得金額			増減			増減率			構成比		
	23 千円	24 千円	25 千円	H23-H22 千円	H24-H23 千円	H25-H24 千円	H23-H22 %	H24-H23 %	H25-H24 %	23 %	24 %	25 %
給与所得者	56,647,852	56,630,486	54,836,026	708,599	▲ 17,366	▲ 1,794,460	1.3	▲ 0.0	▲ 3.2	82.7	82.9	82.9
営業所得者	2,423,881	2,579,757	2,580,386	102,064	155,876	629	4.4	6.4	0.0	3.5	3.8	3.9
農業所得者	20,683	9,121	7,851	3,883	▲ 11,562	▲ 1,270	23.1	▲ 55.9	▲ 13.9	0.0	0.0	0.0
その他の所得者	8,671,590	8,360,553	8,158,433	86,538	▲ 311,037	▲ 202,120	1.0	▲ 3.6	▲ 2.4	12.7	12.3	12.3
分離譲渡所得者	755,514	703,511	575,042	340,418	▲ 52,003	▲ 128,469	82.0	▲ 6.9	▲ 18.3	1.1	1.0	0.9
合計	68,519,520	68,283,428	66,157,738	1,241,502	▲ 236,092	▲ 2,125,690	1.8	▲ 0.3	▲ 3.1	100.0	100.0	100.0

(5) 個人市民税所得者区分別所得割の推移(課税状況調から)

区分	所得割額			増減			増減率			構成比		
	23 千円	24 千円	25 千円	H23-H22 千円	H24-H23 千円	H25-H24 千円	H23-H22 %	H24-H23 %	H25-H24 %	23 %	24 %	25 %
給与所得者	2,008,107	2,127,370	2,032,673	22,530	119,263	▲ 94,697	1.1	5.9	▲ 4.5	83.2	84.1	84.2
営業所得者	85,086	95,363	95,809	2,729	10,277	446	3.3	12.1	0.5	3.5	3.8	4.0
農業所得者	454	193	142	157	▲ 261	▲ 51	52.9	▲ 57.5	▲ 26.4	0.0	0.0	0.0
その他の所得者	266,809	252,079	241,983	7,874	▲ 14,730	▲ 10,096	3.0	▲ 5.5	▲ 4.0	11.1	10.0	10.0
分離譲渡所得者	53,312	53,962	44,091	▲ 16,828	650	▲ 9,871	▲ 24.0	1.2	▲ 18.3	2.2	2.1	1.8
合計	2,413,768	2,528,967	2,414,698	16,462	115,199	▲ 114,269	0.7	4.8	▲ 4.5	100.0	100.0	100.0

(6) 市民税普通徴収、特別徴収状況（現年課税分）

区分 年度	普通徴収				特別徴収			
	調定額		収入済額 千円	収納率 %	調定額		収入済額 千円	収納率 %
	人員 人	金額 千円			人員 人	金額 千円		
19	13,459	980,824	918,762	93.7	15,259	2,176,421	2,161,050	99.3
20	13,420	924,064	856,376	92.7	15,129	2,251,630	2,248,693	99.9
21	11,275	809,644	747,301	92.3	16,914	2,295,623	2,286,210	99.6
22	9,683	633,626	606,795	95.8	17,120	1,953,749	1,938,234	99.2
23	9,409	581,339	556,136	95.7	17,291	1,940,367	1,930,657	99.5
24	9,246	588,275	565,686	96.2	17,166	2,043,451	2,033,965	99.5

(7) 市県民税のうち県民税の占める割合（現年課税分）

区分 年度	調定額			比率		前年対比	
	市民税（個人） 千円	県民税（個人） 千円	計 千円	市民税 %	県民税 %	市民税 %	県民税 %
19	3,157,244	1,996,717	5,153,961	61.3	38.7	121.2	183.4
20	3,175,694	2,099,712	5,275,406	60.2	39.8	100.6	105.2
21	3,105,267	2,053,264	5,158,531	60.2	39.8	97.8	97.8
22	2,587,375	1,710,280	4,297,655	60.2	39.8	83.3	83.3
23	2,521,706	1,666,784	4,188,490	60.2	39.8	97.5	97.5
24	2,631,726	1,740,209	4,371,935	60.2	39.8	104.4	104.4

2. 法人市民税

(1) 年度別納税義務者数（課税状況調から）

区分	年度	19	20	21	22	23	24	計
50億円超 50人超		13	15	13	13	13	12	79
10億円超 50億円以下 50人超		2	2	2	4	4	4	18
10億円超 50人以下		72	69	78	79	72	61	431
1億円超 10億円以下 50人超		13	11	9	9	8	9	59
1億円超 10億円以下 50人以下		65	65	65	60	55	55	365
1千万円超 1億円以下 50人超		29	28	27	28	27	28	167
1千万円超 1億円以下 50人以下		280	284	281	272	273	271	1,661
1千万円以下 50人超		7	8	6	8	6	7	42
上記以外		1,291	1,271	1,252	1,215	1,178	1,167	7,374
合計		1,772	1,753	1,733	1,688	1,636	1,614	10,196

(2) 法人市民税年度別調定額の推移

(単位 千円)

区分 年度	均等割額	法人税割額	合計	対前年比 %
19	192,620	803,928	996,548	98.8
20	192,507	692,398	884,905	88.8
21	175,437	228,321	403,758	45.6
22	187,115	311,892	499,007	123.6
23	187,555	360,568	548,123	109.8
24	178,556	373,109	551,665	100.6

3 固定資産税及び都市計画税

(1) 年度別納税義務者数の推移 (概要調書から)

区分	年度	総数	免税点未満のもの	免税点以上のもの	免税点
土地	19	18,344	2,744	15,600	30
	20	18,439	2,749	15,690	〃
	21	18,509	2,774	15,735	〃
	22	18,567	2,775	15,792	〃
	23	18,649	2,818	15,831	〃
	24	18,707	2,896	15,811	〃
	25	18,758	2,961	15,797	〃
家屋	19	17,191	1,166	16,025	20
	20	17,242	1,138	16,104	〃
	21	17,279	1,118	16,161	〃
	22	17,268	1,084	16,184	〃
	23	17,274	1,056	16,218	〃
	24	17,345	1,053	16,292	〃
	25	17,363	1,013	16,350	〃
償却資産	19	2,071	1,178	893	150
	20	2,016	1,143	873	〃
	21	1,987	1,151	836	〃
	22	1,960	1,140	820	〃
	23	1,901	1,106	795	〃
	24	1,891	1,124	767	〃
	25	1,907	1,128	779	〃

(2) 固定資産税 年度別課税標準額・調定額の推移

区分 年度	課税標準額				調定額	前年比
	土地	家屋	償却資産	計		
	千円	千円	千円	千円	千円	%
19	85,104,318	97,975,330	52,380,686	235,449,598	3,257,141	
20	84,741,405	101,734,392	51,615,823	238,080,855	3,285,328	100.9
21	83,013,849	97,733,870	52,010,804	232,747,512	3,211,310	97.7
22	81,086,888	99,316,566	46,750,641	227,143,150	3,134,596	97.6
23	78,399,658	101,163,869	43,380,586	222,933,127	3,078,555	98.2
24	74,946,433	90,929,972	42,220,628	208,086,629	2,876,644	93.4
25	72,174,506	92,106,227	40,734,124	205,003,922	2,840,383	98.7

※平成25年度は、概要調書時点（調定総額差引表より）

※19年～24年の課税標準額の計は、行政報告書の数値

(3) 国有資産等所在市町村交付金の推移

年度	区分	件数	課税標準額	交付金額 納付金額	前年比
		件	千円	千円	%
19		13	1,350,121	18,901	
20		12	1,288,232	18,035	95.4
21		12	1,286,779	18,014	99.9
22		13	1,371,013	19,194	106.6
23		11	1,405,753	19,680	102.5
24		10	1,370,557	19,187	97.5
25		10	1,225,836	17,161	89.4

※平成19年度までは、納付金を含む。

(4) 都市計画税 年度別課税標準額・調定額の推移

年度	区分	課税標準額			調定額	前年比
		土地	家屋	計		
		千円	千円	千円	千円	%
19		115,492,303	97,975,330	213,457,136	425,597	
20		114,088,606	101,734,392	215,812,477	430,274	101.1
21		111,169,050	97,733,870	208,892,156	416,423	96.8
22		107,972,241	99,316,566	207,278,052	413,200	99.2
23		104,090,726	101,151,193	205,231,195	409,082	99.0
24		99,470,881	90,918,434	190,378,486	379,420	92.7
25		95,673,514	92,094,689	187,757,538	374,191	98.6

※平成25年度は、概要調書時点（調定総額差引表より）

※19年～24年の課税標準額の計は、行政報告書の数値

(5) 平成25年度土地に関する概要調書

参考 実際免税点の額 300,000円

区分 地目		地積				決定価格			筆数				単位当たり価格	
		非課税 地積 (イ) (㎡)	評価 総地積 (ロ) (㎡)	法定免税点 未満のもの (ハ) (㎡)	法定免税点 以上のもの (ロ)-(ハ) (ニ) (㎡)	総額 (ホ) (千円)	法定免税点 未満のもの (ヘ) (千円)	法定免税点 以上のもの (ホ)-(ヘ) (ト) (千円)	非課税 地筆数 (ル) (筆)	評価 総筆数 (ヲ) (筆)	法定免税点 未満のもの (ワ) (筆)	法定免税点 以上のもの (ヲ)-(ワ) (カ) (筆)	平均価格 (ホ)÷(ロ) (ヨ) (円/㎡)	最高価格 (タ) (円/㎡)
田	一般田	-	1,133,240	122,646	1,010,594	126,931	12,215	114,716	-	3,075	367	2,708	112	167
	介在田・市街化区域田	-	4,829	-	4,829	66,722	-	66,722	-	23	-	23	13,817	25,193
畑	一般畑	-	2,598,946	446,618	2,152,328	125,845	20,529	105,316	-	8,184	1,548	6,636	48	96
	介在畑・市街化区域畑	-	21,923	33	21,890	286,896	246	286,650	-	106	1	105	13,087	30,717
宅地	小規模住宅用地	/	3,473,025	56,556	3,416,469	78,994,452	739,172	78,255,280	/	29,316	1,115	28,201	22,745	53,420
	一般住宅用地	/	1,533,831	3,615	1,530,216	33,115,328	55,293	33,060,035	/	19,215	416	18,799	21,590	50,396
	商業地等(非住宅用地)	/	2,213,495	774	2,212,721	50,498,892	8,318	50,490,574	/	7,837	57	7,780	22,814	53,420
	計	-	7,220,351	60,945	7,159,406	162,608,672	802,783	161,805,889	-	56,368	1,588	54,780	22,521	53,420
塩田		-	-	-	-	-	-	-	-	-	-	-	-	-
鉱泉地		100	-	-	-	-	-	-	1	-	-	-	-	-
池沼		-	8,472	52	8,420	43,026	2	43,024	-	24	1	23	5,079	12,640
山林	一般山林	8,451,438	15,303,921	1,652,979	13,650,942	495,321	55,988	439,333	481	12,143	2,493	9,650	32	46
	介在山林	-	-	-	-	-	-	-	-	-	-	-	-	-
牧場		-	3,850	-	3,850	140	-	140	-	4	-	4	36	36
原野		2,607,696	3,831,218	51,542	3,779,676	56,151	1,549	54,602	85	963	210	753	15	124
雑種地	ゴルフ場の用地	-	594,318	2,266	592,052	353,501	1,344	352,157	-	365	9	356	595	847
	遊園地等の用地	-	-	-	-	-	-	-	-	-	-	-	-	-
	鉄軌道用地	-	145,462	-	145,462	796,988	-	796,988	-	801	-	801	5,479	5,479
	その他の雑種地	222,852	1,433,411	40,161	1,393,250	15,868,920	28,335	15,840,585	600	5,075	443	4,632	11,071	51,817
	計	222,852	2,173,191	42,427	2,130,764	17,019,409	29,679	16,989,730	600	6,241	452	5,789	7,832	51,817
その他		41,557,973	/	/	/	/	/	/	43,225	/	/	/	/	/
合計		52,840,059	32,299,941	2,377,242	29,922,699	180,829,113	922,991	179,906,122	44,392	87,131	6,660	80,471	5,598	/

(6) 平成25年度家屋に関する概要調書

区分	納税義務者数 (人)	棟数 (棟)	床面積 (㎡)	決定価格 (千円)	単位当たり 価格 (円)	
木造	総数	—	20,687	2,233,113	37,226,947	16,670
	法定免税点未満のもの	—	1,366	72,056	92,556	1,285
	法定免税点以上のもの	—	19,321	2,161,057	37,134,391	17,183
木造以外	総数	—	6,737	1,671,033	55,573,194	33,257
	法定免税点未満のもの	—	71	1,707	7,361	4,312
	法定免税点以上のもの	—	6,666	1,669,326	55,565,833	33,286
計	総数	17,363	27,424	3,904,146	92,800,141	23,770
	法定免税点未満のもの	1,013	1,437	73,763	99,917	1,355
	法定免税点以上のもの	16,350	25,987	3,830,383	92,700,224	24,201
非課税家屋	—	261	125,758	—	—	

参考 実際免税点の額 200,000円

(7) 平成25年度償却資産に関する概要調書

種類	決定価格 (千円)	課税標準額 (千円)	課税標準額の内訳		
			課税標準の特例 規定の適用を受 けるもの (イ) (千円)	(イ) 以外のもの (ロ) (千円)	
市長が価格等を決定したもの	構築物	4,159,476	4,154,275	4,157	4,150,118
	機械及び装置	20,448,766	20,034,937	339,693	19,695,244
	船舶	3,272	3,272	—	3,272
	航空機	—	—	—	—
	車両及び運搬具	52,417	52,417	—	52,417
	工具・器具及び備品	4,124,502	4,124,502	0	4,124,502
	小計 (ハ)	28,788,433	28,369,403	343,850	28,025,553
法十 第九 三条 百関 八係	総務大臣が価格等を決定し、配分したもの	11,972,780	11,893,423	—	—
	県知事が価格等を決定し、配分したもの	442,900	442,900	—	—
	小計 (ニ)	12,415,680	12,336,323	—	—
法第743条第1項の規定により道府県知事が価格等を決定したもの (ホ)	—	—	—	—	
合計 (ハ) + (ニ) + (ホ)	41,204,113	40,705,726	—	—	
同上内訳	市町村分の額	—	40,705,726	—	—
	道府県分の額	—	—	—	—

(8) 償却資産の推移 (概要調書から)

年 度 種 類		19		20		21		22		23		24		25	
		決定価格	構成比	決定価格	構成比	決定価格	構成比	決定価格	構成比	決定価格	構成比	決定価格	構成比	決定価格	構成比
		千円	%	千円	%	千円	%	千円	%	千円	%	千円	%	千円	%
構 築 物		5,113,774	9.4	5,088,272	9.6	4,883,306	9.1	4,526,195	11.0	4,453,847	10.8	4,369,524	10.6	4,159,476	10.1
機 械 及 び 装 置		27,738,976	51.0	27,469,104	51.7	28,694,456	53.8	24,670,868	59.9	22,305,461	54.1	21,117,342	51.3	20,448,766	49.6
船 舶		12,555	0.0	3,447	0.0	2,800	0.0	2,114	0.0	4,640	0.0	3,777	0.0	3,272	0.0
航 空 機		0	0.0	0	0.0	0	0.0	0	0.0	0	0.0	0	0.0	0	0.0
車 両 及 び 運 搬 具		152,452	0.3	129,368	0.3	106,944	0.2	92,164	0.2	77,702	0.2	56,963	0.1	52,417	0.1
工 具 ・ 器 具 及 び 備 品		6,323,941	11.6	5,854,061	11.0	5,374,245	10.1	4,599,358	11.2	4,261,487	10.3	4,143,268	10.1	4,124,502	10.0
小 計		39,341,698	72.3	38,544,252	72.6	39,061,751	73.2	33,890,699	71.2	31,103,137	75.5	29,690,874	72.1	28,788,433	69.9
法 第 三 八 九 条	総務大臣が価格を決定したもの	13,970,857	25.7	13,600,802	25.6	13,500,304	25.3	13,032,831	31.6	12,649,175	30.7	12,304,072	29.9	11,972,780	29.1
	県知事が価格を決定したもの	1,105,739	2.0	948,724	1.8	814,006	1.5	698,417	1.7	601,442	1.5	516,037	1.3	442,900	1.1
	小 計	15,076,596	27.7	14,549,526	27.4	14,314,310	26.8	13,731,248	28.8	13,250,617	32.2	12,820,109	31.1	12,415,680	30.1
法第743条第1項により県知事が価格を決定したもの		0	0.0	0	0.0	0	0.0	0	0.0	0	0.0	0	0.0	0	0.0
合 計		54,418,294	100.0	53,093,778	100.0	53,376,061	100.0	47,621,947	100.0	44,353,754	107.7	42,510,983	103.2	41,204,113	100.0
前 年 対 比 (%)			—	97.6	—	100.5	—	89.2	—	93.1	—	95.8	—	96.9	—
課 税 標 準 額 (千円)		52,682,576	—	51,391,895	—	51,951,379	—	46,265,242	—	43,030,411	—	41,981,123	—	40,705,726	—
前 年 対 比 (%)			—	97.6	—	101.1	—	89.1	—	93.0	—	97.6	—	97.0	—
納 税 義 務 者	個 人	55	6.2	46	5.3	40	4.8	39	4.8	45	5.7	42	5.5	53	6.8
	法 人	838	93.8	827	94.7	796	95.2	781	95.2	750	94.3	725	94.5	726	93.2
	合 計	893	100.0	873	100.0	836	100.0	820	100.0	795	100.0	767	100.0	779	100.0
	前 年 対 比 (%)		—	97.8	—	95.8	—	98.1	—	97.0	—	96.5	—	101.6	—

4 諸 税

(1) 軽自動車の課税台数の推移

車 種		年 度							
		19	20	21	22	23	24		
原動機付自転車	50cc 以下	2,540	2,434	2,314	2,174	2,059	1,984		
	90cc 以下	350	345	328	314	287	282		
	125cc まで	152	162	165	170	178	183		
	ミニカー	21	19	20	24	22	24		
軽自動車及び小型特殊自動車	二輪（側車付含む）		691	665	659	658	661	667	
	三 輪		2	2	2	2	2	2	
	四輪車	乗用	営業者	0	0	0	0	0	0
			自家用車	10,515	10,923	11,305	11,502	11,709	11,961
		貨物用	営業者	108	108	109	116	117	119
			自家用車	4,707	4,649	4,546	4,477	4,399	4,343
	計		15,330	15,680	15,960	16,095	16,225	16,423	
	農 耕 作 業 用		118	122	120	126	127	128	
そ の 他		147	147	153	145	140	141		
スノーモービル		0	0	0	0	0	0		
二輪の小型自動車		748	743	743	748	749	726		
合 計		20,099	20,319	20,464	20,456	20,450	20,560		
前年対比（％）		100.0	101.1	100.7	100.0	100.0	100.5		

(2) 市たばこ税の推移

区 分	年 度					
	19	20	21	22	23	24
売上本数（千本）	107,552	103,223	98,905	91,403	84,654	83,927
調定額（千円）	351,569	337,638	323,575	335,570	385,487	381,491
前年対比（％）	96.0	96.0	95.8	103.7	114.9	99.0

(3) 入湯税の推移

区 分	年 度					
	19	20	21	22	23	24
調定額（千円）	1,696	1,768	2,353	2,259	1,993	1,802
前年対比（％）	60.1	104.2	133.1	96.0	88.2	90.4

対象施設・・・諏訪湖サービスエリア下り線（ホテル紅や）

5 国民健康保険税

(1) 平成25年度国民健康保険事業特別会計予算

歳 入			歳 出		
款	予算額	比率	款	予算額	比率
国民健康保険税	1,089,438	21.5	総 務 費	72,593	1.4
使用料及び手数料	600	0.0	保 険 給 付 費	3,496,665	69.0
国庫支出金	997,325	19.7	後期高齢者支援金等	644,871	12.7
県支出金	225,271	4.4	前期高齢者納付金等	386	0.0
療養給付費等交付金	393,991	7.8	老人保健拠出金	78	0.0
前期高齢者交付金	1,571,687	31.0	介 護 納 付 金	255,885	5.0
共同事業交付金	476,088	9.4	共同事業拠出金	498,208	9.8
財産収入	0	0.0	保 健 事 業 費	72,224	1.4
諸 収 入	13,917	0.3	基 金 積 立 金	0	0.0
繰 入 金	300,983	5.9	公 債 費	4,365	0.1
繰 越 金	0	0.0	諸 支 出 金	4,025	0.1
			予 備 費	20,000	0.4
歳 入 合 計	5,069,300	100.0	歳 出 合 計	5,069,300	100.0

各項目の数値は端数処理（千円未満または小数点以下第2位四捨五入）をしているため、合計と一致しない場合があります。

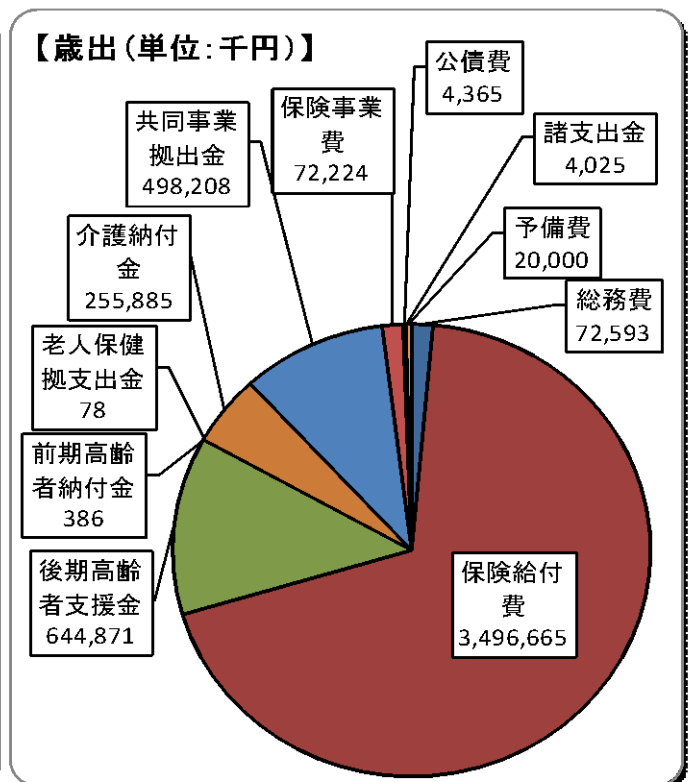
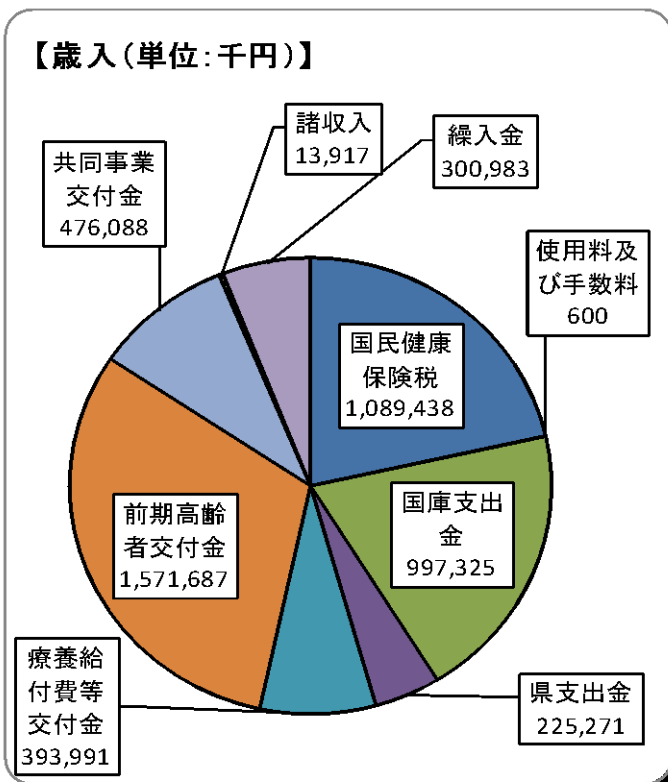

(2) 平成24・25年度国保税当初予算対比

税目		区分		平成25年度	平成24年度	比較	(A)
				(A)	(B)	(A)-(B)	(B)
				千円	千円	千円	%
国民健康保険税	一般	現年課税分	医療	665,229	627,309	37,920	106.0
			支援	183,091	155,097	27,994	118.0
			介護	58,492	54,874	3,618	106.5
		滞納繰越分	医療	34,303	27,300	7,003	125.6
			支援	7,743	6,525	1,218	118.6
			介護	4,759	3,764	995	126.4
	小計			953,617	874,869	78,748	109.0
	退職者	現年課税分	医療	82,416	94,054	△11,638	87.6
			支援	22,938	22,771	167	100.7
			介護	25,461	27,493	△2,032	92.6
		滞納繰越分	医療	3,958	2,092	1,866	189.1
			支援	474	318	156	149.0
介護			574	408	166	140.6	
小計			135,821	147,136	△11,315	92.3	
総計	現年課税分	医療	747,645	721,363	26,282	103.6	
		支援	206,029	177,868	28,161	115.8	
		介護	83,953	82,367	1,586	101.9	
	滞納繰越分	医療	38,261	29,392	8,869	130.1	
		支援	8,217	6,843	1,374	120.0	
		介護	5,333	4,172	1,161	127.8	
	合計			1,089,438	1,022,005	67,433	106.5

(3) 加入者の状況（毎年3月31日現在）

年度	区分	加入状況及び割合			
		世帯数	加入率	被保険者数	加入率
		世帯	%	人	%
19		10,604	52.1	18,936	35.1
20		7,688	38.9	13,180	24.7
21		7,593	38.6	12,921	24.5
22		7,543	38.7	12,697	24.2
23		7,525	38.7	12,618	24.3
24		7,429	38.3	12,518	24.4

(4) 年度別被保険者1人当たり負担額の推移（調定額）

年度	19	20	21	22	23	24
区分	円	円	円	円	円	円
医療給付費分	73,975	62,681	99,845	57,679	61,350	64,063
後期高齢者支援金分	—	15,504	17,338	15,047	15,321	17,605
介護納付金分	19,766	19,602	24,524	20,064	21,084	21,732

(5) 保険税率及び賦課割合

年度	区分	保 険 税 率				応 能 割			応 益 割			限 度 額
		所得割	資産割	均等割	平等割	所得割	資産割	計	均等割	平等割	計	
16	医療給付費分	% 6.2	% 25.0	円 16,000	円 18,000	% 54.9	% 10.1	% 65.0	% 21.8	% 13.2	% 35.0	円 530,000
	介護納付金分	1.02	7.6	4,500	3,500	50.3	11.6	61.9	23.9	14.2	38.1	80,000
17	医療給付費分	7.0	25.0	18,500	19,500	55.7	9.2	64.9	22.3	12.8	35.1	530,000
	介護納付金分	1.2	7.6	5,300	4,100	52.4	10.0	62.4	23.6	14.0	37.6	80,000
18	医療給付費分	7.0	25.0	18,500	19,500	56.0	9.0	65.0	22.2	12.8	35.0	530,000
	介護納付金分	1.2	7.6	5,300	4,100	52.3	9.8	62.1	23.7	14.2	37.9	90,000
19	医療給付費分	7.0	25.0	18,500	19,500	57.6	8.9	66.5	21.1	12.4	33.5	560,000
	介護納付金分	1.2	7.6	5,300	4,100	51.6	9.9	61.5	24.0	14.5	38.5	90,000
20	医療給付費分	5.6	20.0	14,800	15,600	57.5	7.7	65.2	21.6	13.2	34.8	470,000
	後期高齢者支援金分	1.4	5.0	3,700	3,900	57.5	7.7	65.2	21.6	13.2	34.8	120,000
	介護納付金分	1.2	7.6	5,300	4,100	51.0	10.3	61.3	24.0	14.7	38.7	90,000
21	医療給付費分	6.8 (6.3)	20.0	15,900 (15,400)	16,600	60.3	6.5	66.8	20.3	12.9	33.2	470,000
	後期高齢者支援金分	1.6	4.0	4,500	4,700	58.5	4.9	63.4	22.7	13.9	36.6	120,000
	介護納付金分	2.0	4.4	5,800	4,500	62.6	4.0	66.6	20.5	12.9	33.4	100,000
22	医療給付費分	6.8 (6.3)	20.0	15,900 (15,400)	16,600	58.2	6.8	65.0	21.3	13.7	35.0	500,000
	後期高齢者支援金分	1.6	4.0	4,500	4,700	55.8	4.5	60.3	24.3	15.4	39.7	130,000
	介護納付金分	2.0	4.4	5,800	4,500	56.3	5.3	61.6	23.7	14.7	38.4	100,000
23	医療給付費分	6.8	20.0	15,900	16,600	55.2	7.4	62.6	23.1	14.3	37.4	510,000
	後期高齢者支援金分	1.6	4.0	4,500	4,700	51.8	5.9	57.7	26.1	16.2	42.3	140,000
	介護納付金分	2.0	4.4	5,800	4,500	55.1	5.1	60.2	24.4	15.4	39.8	120,000
24	医療給付費分	7.2	20.0	17,300	17,400	55.0	6.6	61.6	24.0	14.4	38.4	510,000
	後期高齢者支援金分	1.9	4.0	5,600	5,000	52.4	4.7	57.1	28.0	14.9	42.9	140,000
	介護納付金分	2.0	4.4	6,200	5,800	51.7	4.5	56.2	24.8	19.0	43.8	120,000
25	医療給付費分	7.2	20.0	17,300	17,400						510,000	
	後期高齢者支援金分	1.9	4.0	5,600	5,000						140,000	
	介護納付金分	2.0	4.4	6,200	5,800						120,000	

※21.22年度については（ ）の軽減後の特別税率を適用

(6) 平成24年度 国民健康保険税収納状況

(単位：円、%)

項 目 別			予 算 額	調 定 額	収 入 済 額	収 入 歩 合				不 納 欠 損 額	収 入 未 済 額	
						対 予 算	対 調 定					
							当 年 度	前 年 度	増 減			
国 民 健 康 保 險 税	一 般	医 療	現 年	664,524,000	716,695,269	677,365,141	101.9	94.5	94.1	0.4	0	39,330,128
			滞 繰	27,300,000	171,595,696	27,304,301	100.0	15.9	16.7	△ 0.8	28,329,498	115,961,897
			計	691,824,000	888,290,965	704,669,442	101.9	79.3	77.3	2.0	28,329,498	155,292,025
		支 援	現 年	182,167,000	197,111,155	186,093,506	102.2	94.4	94.1	0.4	0	11,017,649
			滞 繰	6,525,000	35,440,544	6,218,429	95.3	17.5	19.1	△ 1.6	947,779	28,274,336
			計	188,692,000	232,551,699	192,311,935	101.9	82.7	82.0	0.7	947,779	39,291,985
		介 護	現 年	58,047,000	66,420,715	60,222,036	103.7	90.7	89.9	0.7	0	6,198,679
			滞 繰	3,764,000	25,446,794	3,777,373	100.4	14.8	17.0	△ 2.2	2,936,233	18,733,188
			計	61,811,000	91,867,509	63,999,409	103.5	69.7	68.7	1.0	2,936,233	24,931,867
	小 計	現 年	904,738,000	980,227,139	923,680,683	102.1	94.2	93.8	0.4	0	56,546,456	
		滞 繰	37,589,000	232,483,034	37,300,103	99.2	16.0	17.1	△ 1.0	32,213,510	162,969,421	
		計	942,327,000	1,212,710,173	960,980,786	102.0	79.2	77.4	1.8	32,213,510	219,515,877	
	退 職 者	医 療	現 年	99,481,000	90,367,372	88,039,612	88.5	97.4	97.6	△ 0.1	0	2,327,760
			滞 繰	2,092,000	13,236,576	2,014,985	96.3	15.2	17.7	△ 2.5	2,413,499	8,808,092
			計	101,573,000	103,603,948	90,054,597	88.7	86.9	86.2	0.7	2,413,499	11,135,852
		支 援	現 年	26,769,000	24,680,979	24,039,912	89.8	97.4	97.5	△ 0.1	0	641,067
			滞 繰	318,000	2,009,204	428,819	134.8	21.3	21.5	△ 0.2	27,500	1,552,885
			計	27,087,000	26,690,183	24,468,731	90.3	91.7	91.9	△ 0.2	27,500	2,193,952
		介 護	現 年	28,941,000	26,919,510	26,230,524	90.6	97.4	97.6	△ 0.1	0	688,986
			滞 繰	408,000	2,912,105	533,161	130.7	18.3	19.3	△ 1.0	313,788	2,065,156
			計	29,349,000	29,831,615	26,763,685	91.2	89.7	90.0	△ 0.3	313,788	2,754,142
	小 計	現 年	155,191,000	141,967,861	138,310,048	89.1	97.4	97.6	△ 0.1	0	3,657,813	
		滞 繰	2,818,000	18,157,885	2,976,965	105.6	16.4	18.3	△ 1.9	2,754,787	12,426,133	
		計	158,009,000	160,125,746	141,287,013	89.4	88.2	87.8	0.4	2,754,787	16,083,946	
総 計	医 療	現 年	764,005,000	807,062,641	765,404,753	100.2	94.8	94.5	0.3	0	41,657,888	
		滞 繰	29,392,000	184,832,272	29,319,286	99.8	15.9	16.8	△ 0.9	30,742,997	124,769,989	
		計	793,397,000	991,894,913	794,724,039	100.2	80.1	78.3	1.8	30,742,997	166,427,877	
	支 援	現 年	208,936,000	221,792,134	210,133,418	100.6	94.7	94.5	0.3	0	11,658,716	
		滞 繰	6,843,000	37,449,748	6,647,248	97.1	17.7	19.2	△ 1.5	975,279	29,827,221	
		計	215,779,000	259,241,882	216,780,666	100.5	83.6	83.1	0.6	975,279	41,485,937	
	介 護	現 年	86,988,000	93,340,225	86,452,560	99.4	92.6	92.3	0.4	0	6,887,665	
		滞 繰	4,172,000	28,358,899	4,310,534	103.3	15.2	17.2	△ 2.0	3,250,021	20,798,344	
		計	91,160,000	121,699,124	90,763,094	99.6	74.6	74.2	0.4	3,250,021	27,686,009	
	合 計	現 年	1,059,929,000	1,122,195,000	1,061,990,731	100.2	94.6	94.3	0.3	0	60,204,269	
		滞 繰	40,407,000	250,640,919	40,277,068	99.7	16.1	17.2	△ 1.1	34,968,297	175,395,554	
		計	1,100,336,000	1,372,835,919	1,102,267,799	100.2	80.3	78.7	1.5	34,968,297	235,599,823	

(7) 年度別決算額の比較

項 目			平成22年度					平成23年度					平成24年度					
			調定額	収入済額	前年対比		収納率	調定額	収入済額	前年対比		収納率	調定額	収入済額	前年対比		収納率	
					調 定	収 入				調 定	収 入				調 定	収 入		
			千円	千円	%	%	%	千円	千円	%	%	%	千円	千円	%	%	%	
国民健康保険税	一 般	医療	現	654,821	608,197	83.9	84.9	92.9	686,951	646,613	104.9	106.3	94.1	716,695	677,365	104.3	104.8	94.5
			滞	226,397	28,545	90.2	83.6	12.6	190,833	31,917	84.3	111.8	16.7	171,596	27,304	89.9	85.5	15.9
			計	881,218	636,742	85.5	84.8	72.3	877,784	678,529	99.6	106.6	77.3	888,291	704,669	101.2	103.9	79.3
		支援	現	170,983	158,652	84.4	85.2	92.8	171,850	161,627	100.5	101.9	94.1	197,111	186,094	114.7	115.1	94.4
			滞	25,874	4,194	212.8	183.1	16.2	33,008	6,304	127.6	150.3	19.1	35,441	6,218	107.4	98.6	17.5
			計	196,856	162,846	91.6	86.4	82.7	204,858	167,930	104.1	103.1	82.0	232,552	192,312	113.5	114.5	82.7
		介護	現	60,545	53,269	77.7	78.7	88.0	64,872	58,333	107.1	109.5	89.9	66,421	60,222	102.4	103.2	90.7
			滞	28,643	3,434	107.8	105.3	12.0	26,613	4,524	92.9	131.7	17.0	25,447	3,777	95.6	83.5	14.8
			計	89,188	56,703	85.4	79.9	63.6	91,485	62,857	102.6	110.9	68.7	91,868	63,999	100.4	101.8	69.7
		小計	現	886,349	820,117	83.6	84.5	92.5	923,673	866,572	104.2	105.7	93.8	980,227	923,681	106.1	106.6	94.2
			滞	280,913	36,173	96.9	91.1	12.9	250,454	42,744	89.2	118.2	17.1	232,483	37,300	92.8	87.3	16.0
			計	1,167,262	856,290	86.4	84.8	73.4	1,174,127	909,316	100.6	106.2	77.4	1,212,710	960,981	103.3	105.7	79.2
	退 職 者	医療	現	85,204	82,656	86.8	87.9	97.0	95,443	93,123	112.0	112.7	97.6	90,367	88,040	94.7	94.5	97.4
			滞	19,172	2,391	90.9	55.5	12.5	15,777	2,790	82.3	116.7	17.7	13,237	2,015	83.9	72.2	15.2
			計	104,376	85,048	87.6	86.5	81.5	111,220	95,913	106.6	112.8	86.2	103,604	90,055	93.2	93.9	86.9
		支援	現	22,074	21,411	87.8	88.4	97.0	23,542	22,964	106.7	107.3	97.5	24,681	24,040	104.8	104.7	97.4
			滞	1,430	192	249.1	249.4	13.4	1,889	406	132.1	211.5	21.5	2,009	429	106.4	105.7	21.4
			計	23,504	21,603	91.4	88.9	91.9	25,431	23,370	108.2	108.2	91.9	26,690	24,469	105.0	104.7	91.7
		介護	現	26,352	25,537	87.8	88.6	96.9	28,486	27,796	108.1	108.8	97.6	26,920	26,231	94.5	94.4	97.4
			滞	2,970	339	126.3	73.8	11.4	3,061	590	103.1	174.0	19.3	2,912	533	95.1	90.3	18.3
			計	29,322	25,876	90.6	88.3	88.2	31,547	28,386	107.6	109.7	90.0	29,832	26,764	94.6	94.3	89.7
		小計	現	133,629	129,604	87.2	88.1	97.0	147,472	143,883	110.4	111.0	97.6	141,968	138,310	96.3	96.1	97.4
			滞	23,573	2,923	98.2	60.3	12.4	20,727	3,787	87.9	129.6	18.3	18,158	2,978	87.6	78.6	16.4
			計	157,202	132,527	88.7	87.2	84.3	168,198	147,670	107.0	111.4	87.8	160,126	141,287	95.2	95.7	88.2
総 計	医療	現	740,024	690,853	84.3	85.2	93.4	782,394	739,736	105.7	107.1	94.5	807,063	765,405	103.2	103.5	94.8	
		滞	245,569	30,936	90.2	80.4	12.6	206,610	34,707	84.1	112.2	16.8	184,832	29,319	89.5	84.5	15.9	
		計	985,593	721,789	85.7	85.0	73.2	989,004	774,443	100.3	107.3	78.3	991,895	794,724	100.3	102.6	80.1	
	支援	現	193,057	180,062	84.7	85.6	93.3	195,392	184,591	101.2	102.5	94.5	221,792	210,133	113.5	113.8	94.7	
		滞	27,304	4,387	214.5	185.3	16.1	34,897	6,710	127.8	153.0	19.2	37,450	6,647	107.3	99.1	17.7	
		計	220,361	184,449	91.6	86.7	83.7	230,289	191,301	104.5	103.7	83.1	259,242	216,781	112.6	113.3	83.6	
	介護	現	86,897	78,806	80.5	81.7	90.7	93,358	86,129	107.4	109.3	92.3	93,340	86,453	100.0	100.4	92.6	
		滞	31,613	3,774	109.3	101.5	11.9	29,674	5,114	93.9	135.5	17.2	28,359	4,311	95.6	84.3	15.2	
		計	118,510	82,579	86.6	82.4	69.7	123,032	91,243	103.8	110.5	74.2	121,699	90,763	98.9	99.5	74.6	
	小計	現	1,019,978	949,721	84.0	85.0	93.1	1,071,144	1,010,455	105.0	106.4	94.3	1,122,195	1,061,991	104.8	105.1	94.6	
		滞	304,486	39,096	97.0	87.8	12.8	271,181	46,531	89.1	119.0	17.2	250,641	40,277	92.4	86.6	16.1	
		計	1,324,464	988,817	86.7	85.1	74.7	1,342,325	1,056,986	101.3	106.9	78.7	1,372,836	1,102,268	102.3	104.3	80.3	

各項目の数値は端数処理（千円未満四捨五入）をしているため、合計と一致しない場合があります。

V 市税等の徴収

1 県下19市市税収納率比較表

(単位：%)

区分 市名	20年度						21年度						22年度						23年度						24年度					
	現年度分		滞繰分		合計		現年度分		滞繰分		合計		現年度分		滞繰分		合計		現年度分		滞繰分		合計		現年度分		滞繰分		合計	
	収納率	順位	収納率	順位	収納率	順位	収納率	順位	収納率	順位	収納率	順位	収納率	順位	収納率	順位	収納率	順位	収納率	順位	収納率	順位	収納率	順位	収納率	順位	収納率	順位	収納率	順位
長野	98.5	1	23.2	1	95.3	1	98.5	1	26.9	1	95.4	1	98.6	1	26.2	1	95.4	1	98.7	1	28.2	2	95.6	2	98.9	2	27.9	4	95.9	2
松本	98.1	6	16.2	9	93.7	4	97.9	8	17.2	6	93.3	4	98.1	9	21.5	5	93.4	4	98.2	10	28.2	2	94.3	4	98.4	9	25.5	7	94.5	7
上田	97.2	15	16.8	7	90.7	11	97.1	17	14.6	10	90.0	10	97.6	16	13.1	14	89.6	14	97.6	17	17.5	16	89.7	16	98.0	17	21.3	11	90.9	15
岡谷	98.3	2	18.5	5	93.2	6	98.0	7	19.9	4	93.0	5	98.1	9	21.4	6	93.1	6	98.6	5	24.9	6	94.0	6	98.7	6	30.1	2	95.0	4
飯田	98.3	2	19.2	4	95.3	1	98.2	2	21.6	2	94.9	2	98.5	2	23.2	2	95.1	2	98.7	1	30.2	1	95.9	1	98.9	2	35.0	1	96.7	1
諏訪	97.4	13	11.2	18	88.3	18	97.4	14	9.9	17	87.8	18	98.0	11	16.8	11	89.2	15	98.5	6	19.7	13	91.7	12	98.4	9	26.0	5	93.5	11
須坂	97.9	9	12.9	14	90.9	10	97.7	11	8.9	18	89.5	13	97.8	15	8.7	19	88.4	17	98.1	13	10.0	19	88.4	18	98.4	9	10.4	19	88.5	19
小諸	97.8	10	11.9	15	88.6	16	97.6	12	11.5	15	90.0	10	98.0	11	16.5	12	92.2	10	98.1	13	20.0	12	93.8	7	98.4	9	17.1	15	94.8	6
伊那	98.2	5	17.7	6	92.9	7	98.1	5	16.6	7	92.9	6	98.5	2	19.5	8	93.3	5	98.7	1	22.1	8	94.3	4	98.8	4	25.7	6	95.2	3
駒ヶ根	98.0	8	14.6	11	92.7	9	98.2	2	15.4	9	92.0	9	98.5	2	18.3	9	92.3	8	98.5	6	21.2	11	93.6	8	98.6	7	22.0	10	94.5	7
中野	97.3	14	14.2	13	90.0	14	97.6	12	14.4	11	90.0	10	97.9	14	12.4	16	89.7	12	98.0	15	19.0	14	90.4	14	98.2	14	12.9	17	90.2	16
大町	97.2	15	14.6	11	90.3	13	97.1	17	12.4	14	88.5	16	97.3	17	17.3	10	89.7	12	97.4	18	17.6	15	89.5	17	97.6	19	14.5	16	89.3	17
飯山	97.1	18	11.6	16	88.2	19	97.8	9	16.6	7	88.8	15	98.2	7	22.1	4	90.8	11	98.5	6	21.3	9	91.9	11	99.1	1	25.4	8	94.0	9
茅野	97.0	19	11.4	17	88.4	17	96.4	19	8.5	19	86.0	19	97.3	17	14.9	13	86.3	19	97.8	16	25.5	5	89.8	15	98.1	16	20.7	12	91.3	14
塩尻	98.1	6	20.5	2	94.1	3	98.1	5	20.3	3	93.8	3	98.5	2	20.4	7	94.1	3	98.7	1	22.8	7	94.6	3	98.8	4	23.2	9	95.0	4
佐久	97.2	15	16.4	8	89.1	15	97.2	16	13.4	13	88.4	17	97.2	19	11.5	18	87.9	18	97.2	19	12.8	18	87.9	19	97.9	18	11.9	18	88.9	18
千曲	97.8	10	10.7	19	90.5	12	97.3	15	10.8	16	89.0	14	98.0	11	12.4	16	88.5	16	98.2	10	17.1	17	90.5	13	98.3	13	19.8	14	91.4	13
東御	98.3	2	16.0	10	93.3	5	98.2	2	13.9	12	92.7	7	98.3	6	13.0	15	92.4	7	98.2	10	21.3	9	92.8	10	98.2	14	20.6	13	93.4	12
安曇野	97.6	12	20.4	3	92.9	7	97.8	9	19.8	5	92.1	8	98.2	7	23.2	2	92.3	8	98.5	6	26.4	4	93.2	9	98.6	7	28.1	3	93.9	10
市平均	97.9	-	16.6	-	92.6	-	97.9	-	16.4	-	92.2	-	98.1	-	18.0	-	92.3	-	98.3	-	22.0	-	93.0	-	98.5	-	22.2	-	93.7	-

2 市税及び国保税の収納率と収入未済額の推移

収入未済額(千円)

収納率(%)

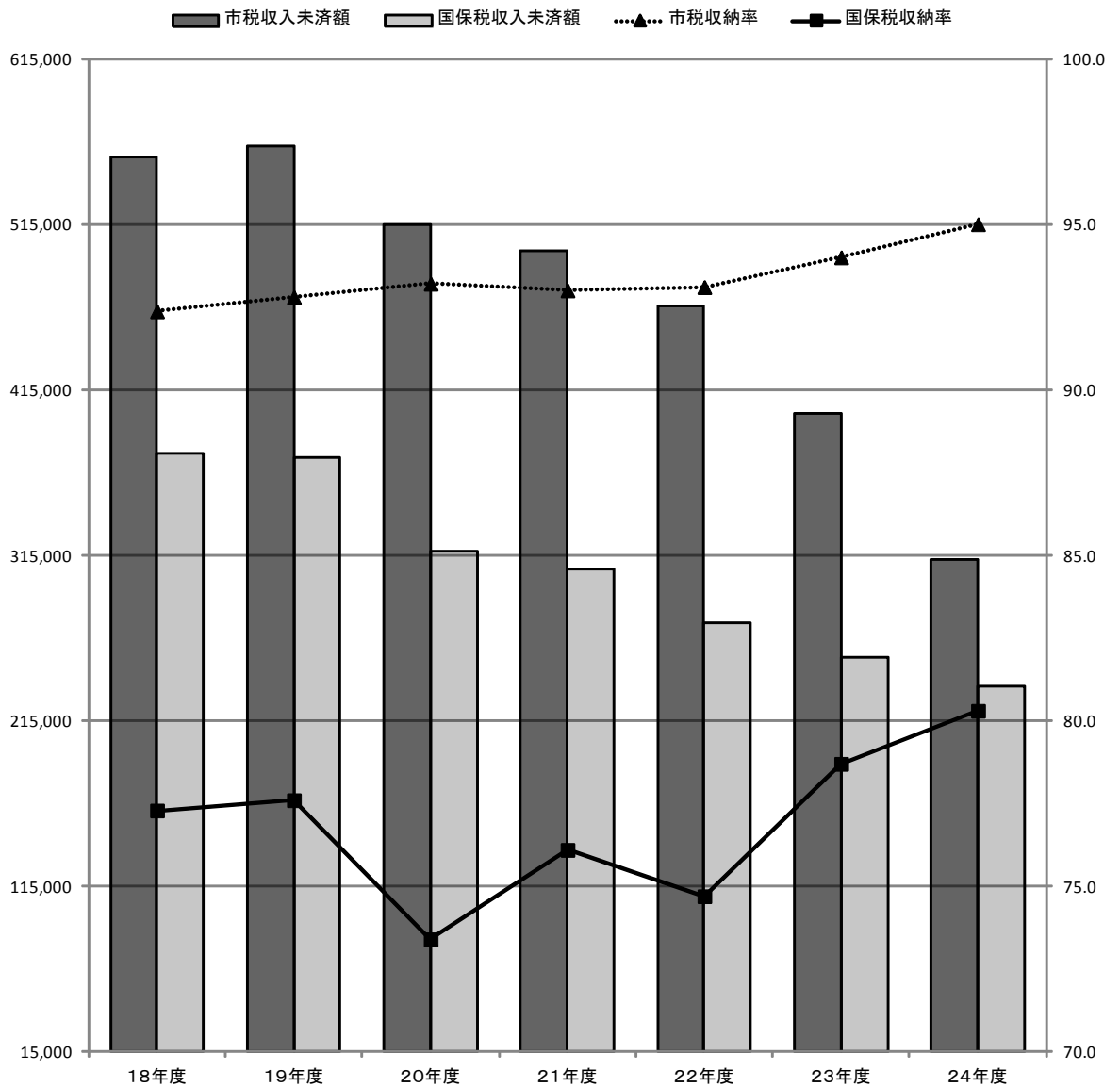

	18年度	19年度	20年度	21年度	22年度	23年度	24年度
市税収入未済額	555,576	561,815	514,301	499,271	465,880	400,851	311,949
国保税収入未済額	376,737	373,820	317,331	306,177	273,636	252,925	235,600
市税収納率	92.4	92.8	93.2	93.0	93.1	94.0	95.0
国保税収納率	77.3	77.6	73.4	76.1	74.7	78.7	80.3

3 督促状発送状況

区分	年度					
	19	20	21	22	23	24
	件	件	件	件	件	件
個人市民税	8,596	8,426	8,556	6,354	5,959	5,751
法人市民税	123	262	200	131	115	100
固定資産税 (含都市計画税)	6,213	5,594	5,586	5,609	5,439	4,956
軽自動車税	3,385	2,836	2,558	2,592	2,395	2,308
計	18,317	17,118	16,900	14,686	13,908	13,115
国民健康保険税	12,514	10,266	10,230	8,861	8,850	8,832

4 財産の差押状況（交付要求・参加差押等含む）

区分	年度					
	19	20	21	22	23	24
	件	件	件	件	件	件
動産	1	1	16	-	-	-
不動産	12	23	30	56	98	97
電話加入権	-	-	-	-	-	-
債権	18	27	97	97	132	165
計	31	51	143	153	230	262

5 公売等実施の状況

区分	年度											
	19		20		21		22		23		24	
	件数	金額	件数	金額	件数	金額	件数	金額	件数	金額	件数	金額
	件	千円	件	千円	件	千円	件	千円	件	千円	件	千円
動産	1	45	1	451	4	2,815	-	-	-	-	-	-
不動産	-	-	1	1,350	-	-	-	-	1	2,141	-	-
電話加入権	-	-	-	-	-	-	-	-	-	-	-	-
計	1	45	2	1,801	4	2,815	-	-	1	2,141	-	-

6 □座振替の状況

区 分	平成23年度			平成24年度		
	収納件数	取扱件数	取扱率	収納件数	取扱件数	取扱率
市 県 民 税 (普通徴収)	30,860 件	16,481 件	53.4 %	30,653 件	16,220 件	52.9 %
固 定 資 産 税 (含都市計画税)	85,533	63,337	74.0	85,856	63,633	74.1
軽 自 動 車 税	19,978	5,800	29.0	20,149	5,766	28.6
計	136,371	85,618	62.8	136,658	85,619	62.7
国民健康保険税	65,034	45,052	69.3	64,580	45,070	69.8

7 不納欠損処分の状況

単位：円、（ ）内は件数

年 度 区 分	19	20	21	22	23	24
個 人 市 民 税	(1,363) 25,730,881	(2,544) 40,875,062	(2,049) 26,230,136	(1,971) 23,675,941	(1,118) 16,305,173	(1,071) 15,666,655
法 人 市 民 税	(5) 189,700	(64) 5,976,200	(50) 3,081,700	(41) 2,987,600	(36) 2,947,963	(15) 979,600
固 定 資 産 税	(499) 26,795,640	(1,684) 32,079,246	(1,274) 30,456,349	(1,228) 28,083,175	(683) 24,422,672	(431) 32,534,067
軽 自 動 車 税	(200) 744,100	(337) 1,253,900	(289) 1,142,200	(354) 1,402,100	(227) 930,900	(219) 826,800
都 市 計 画 税	3,592,701	4,274,574	4,043,472	3,705,771	3,220,204	4,297,596
特 別 土 地 保 有 税	(9) 20,435,700	0	0	0	0	0
計	(2,076) 77,488,722	(4,629) 84,458,982	(3,662) 64,953,857	(3,594) 59,854,587	(2,064) 47,826,912	(1,736) 54,304,718
国民健康保険税	(3,342) 51,063,382	(5,075) 75,733,559	(4,856) 59,445,805	(5,037) 62,010,007	(2,598) 32,413,973	(2,956) 34,968,297

8 市税関係証明等手数料

- ・所得、納税、課税証明等 1件 300円
- ・資産証明等 1件 300円
- ・住宅用家屋証明 1件 1,300円
- ・閲 覧 1回 300円

平成25年度

市 税 概 要

編集・発行 〒394-8510
岡谷市幸町8番1号
岡谷市 総務部 税務課

電 話 0266-23-4811 (代)
F A X 0266-22-4146
E - m a i l zeimu@city.okaya.lg.jp
発行年月 平成25年11月
