

平成22年度

市 税 概 要

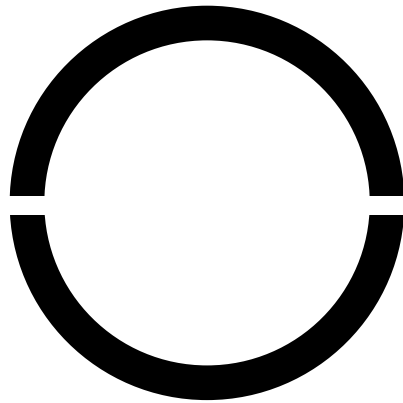

岡 谷 市

◆ 岡谷市民憲章 (昭和46年7月1日制定)

緑と湖につつまれた美しい郷土、ここに生きるわたくしたち岡谷市民は、先人の努力をうけつぎ、明るく豊かな近代都市をめざして、この憲章をかかげ力強く前進します。

わたくしたちは、

あたたかい心でまじわり、住みよい人間尊重のまちをつくります。

自然を保護し、公害のない美しい環境のまちをつくります。

心身をきたえ、明るい健康のまちをつくります。

教養を深め、かおり高い文化のまちをつくります。

仕事に誇りをもち、豊かな産業のまちをつくります。

◆ 市章 (昭和11年5月9日制定)

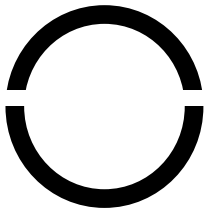

上半円は岡、下半円は谷を表し、上下半円が協力円満な市の発展を表現しています。

◆ 市木・市花 (昭和51年7月1日制定)



いちい



つつじ

目 次

I 岡谷市の概要

1 岡谷市のあらまし	1
2 岡谷市の市域の変遷	1
3 面積と人口の推移	2
4 岡谷市組織図	3
5 税務課の組織と事務分掌	5

II 財 政

1 平成22年度一般会計当初予算	6
2 平成21年度一般会計歳入歳出決算状況	7
3 平成21年度、22年度市税税目別明細(当初予算対比)	9
4 一般会計中に占める市税の割合(決算)	9
5 市税の年度別収入状況	10

III 税 務

1 市税年度別調定額構成比(現年課税分)	11
2 平成21年度市税収納状況	12
3 年度別市税の市民1人当たりの負担額の推移(現年課税分)	13
4 市税の賦課徴収に関する経費	13
5 年度別市税の決算額の比較	14
6 平成22年度の市税等の税率	16

IV 市税の税目別内容

1 個人市民税	18
2 法人市民税	21
3 固定資産税及び都市計画税	22
4 諸 税	27
5 国民健康保険税	28

V 市税等の徴収

1 県下19市市税収納率比較表	33
2 市税及び国保税の収納率と収入未済額の推移	34
3 督促状発送状況	35
4 財産の差押状況(交付要求・参加差押等含む)	35
5 公売等実施の状況	35
6 口座振替の状況	36
7 不納欠損処分の状況	36
8 市税関係証明等手数料	36

I 岡谷市の概要

1 岡谷市のあらまし

岡谷市は、長野県のほぼ中央に位置し、天竜川の源流、諏訪湖の放流口に臨んでおり、恵まれた自然環境のもと、かつては「シルク岡谷」の名声を博し、いまでは精密工業都市からさらに、超高機能な製品や部品を供給できる「スマートデバイス産地」の形成に向けて発展を続けています。

交通面では長野自動車道、中央自動車道西宮線の分岐点として、首都圏、中京圏、北陸圏への交通の要衝であり、さまざまな分野で中核都市として着実に歩んでいます。

平成21年度を初年度とする第4次岡谷市総合計画がスタートし、将来都市像を『みんなが元気に輝く たくましいまち岡谷』とし、基幹産業としての製造業を中心に産業振興を図り、ふるさとを元気にし、その活力と子育ての支援によって人口を確保し、安定した財政基盤を確立、足腰の強い、安全で安心して暮らせるまちの実現をめざしています。



○市役所の位置
東経 138° 03'
北緯 36° 04'
標高 779.2m

○市の面積等
東西 7.3 km
南北 16.7 km
面積 85.19 k㎡

2 岡谷市の市域の変遷

- ① 昭和11年4月1日 市制施行（平野村の区域）
- ② 昭和30年1月1日 湊村を合併
- ③ 昭和30年2月1日 川岸村を合併
- ④ 昭和32年3月25日 長地村を合併
- ⑤ 昭和33年7月1日 旧長地村の東山田、東町地籍を下諏訪町へ境界変更
- ⑥ 昭和39年10月1日 塩嶺にて行政界の決定
- ⑦ 昭和58年10月1日 諏訪湖公有水面境界決定

3 面積と人口の推移

(国勢調査、毎月人口異動調査)

年・月・日	面積 (km ²)	世帯数 (世帯)	人 口		
			男 (人)	女 (人)	総 数 (人)
平成8年10月1日	85.19	19,712	27,992	29,624	57,616
平成9年10月1日		19,856	27,856	29,428	57,284
平成10年10月1日		20,027	27,780	29,294	57,074
平成11年10月1日		20,260	27,773	29,177	56,950
平成12年10月1日		19,570	27,644	28,757	56,401
平成13年10月1日		19,831	27,580	28,682	56,262
平成14年10月1日		19,851	27,396	28,479	55,875
平成15年10月1日		19,905	27,203	28,351	55,554
平成16年10月1日		20,099	27,103	28,209	55,312
平成17年10月1日		19,661	26,697	28,002	54,699
平成18年10月1日		19,609	26,438	27,776	54,214
平成19年10月1日		19,616	26,196	27,597	53,793
平成20年10月1日		19,747	26,076	27,453	53,529
平成21年10月1日		19,728	25,811	27,266	53,077
平成22年10月1日		19,666	25,575	27,103	52,678

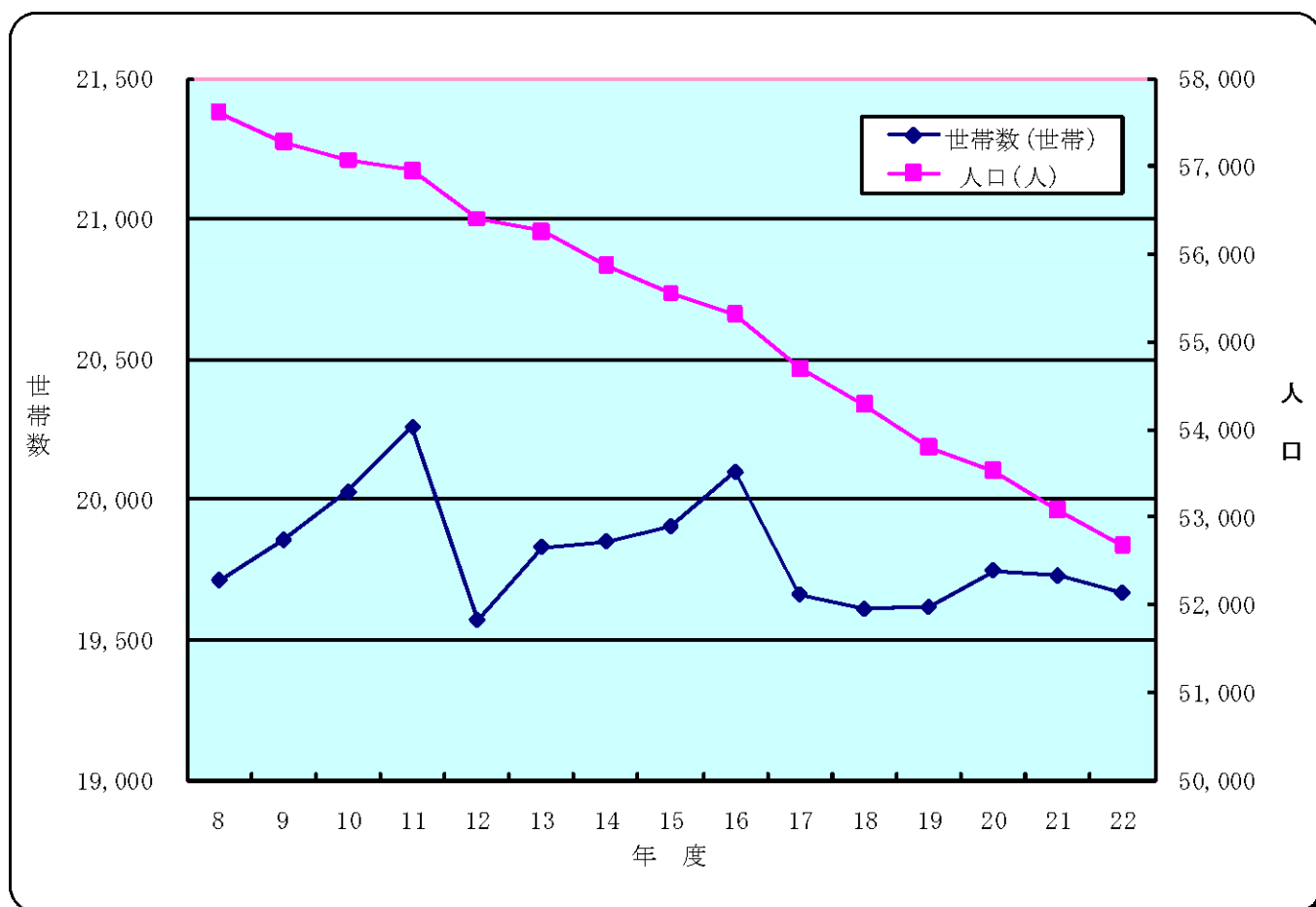

4 岡谷市組織図

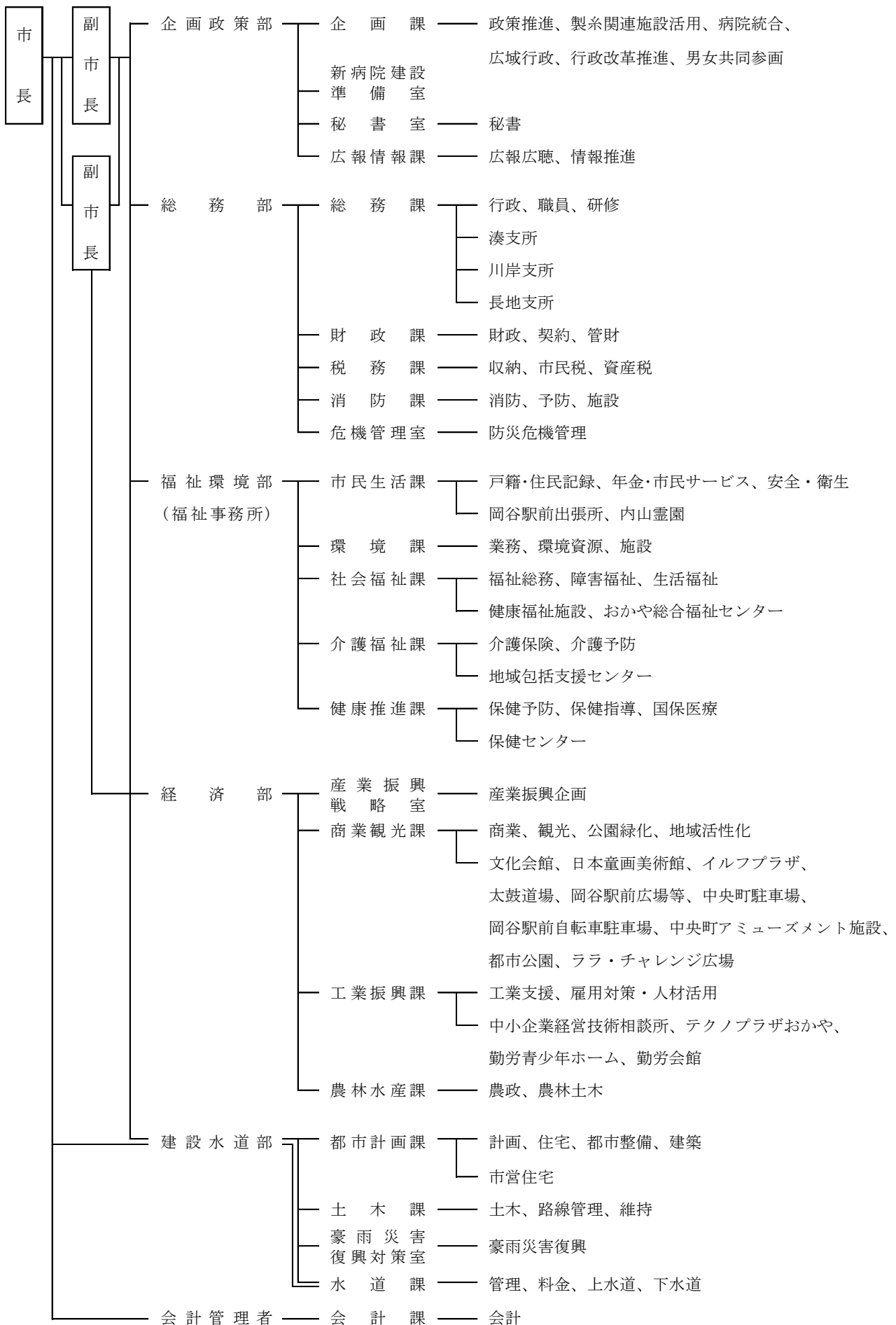

教育委員会

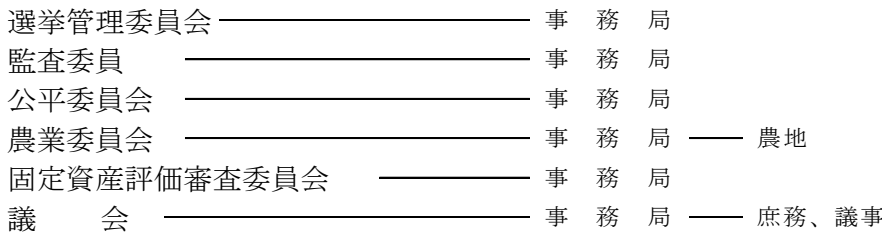
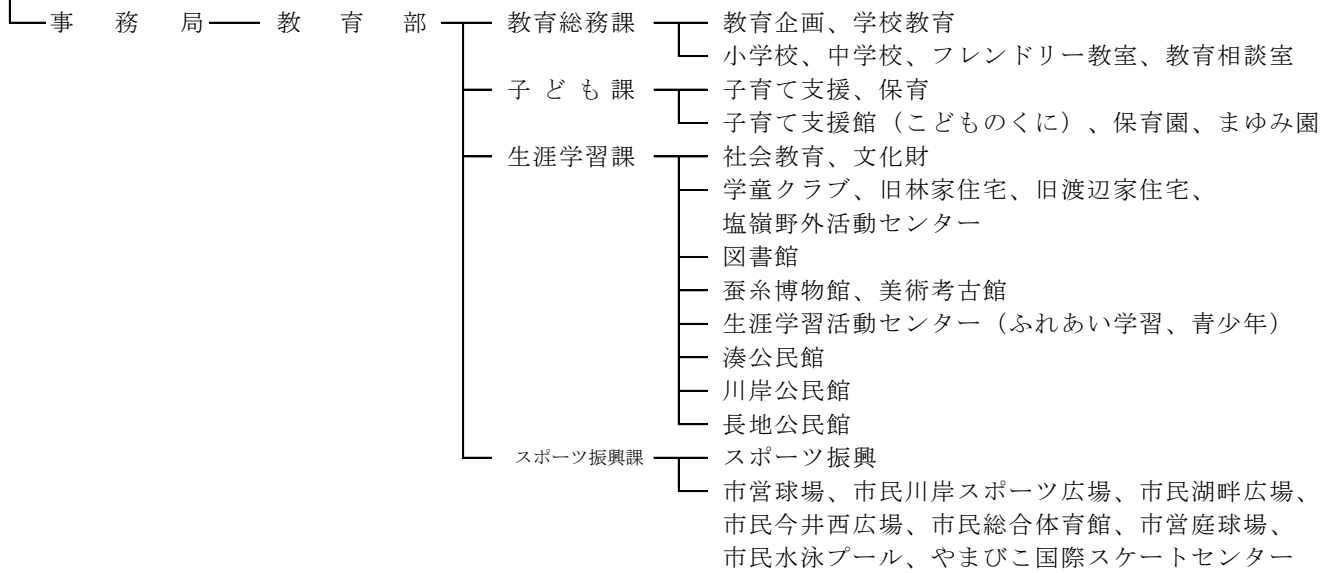

岡谷市民病院事業

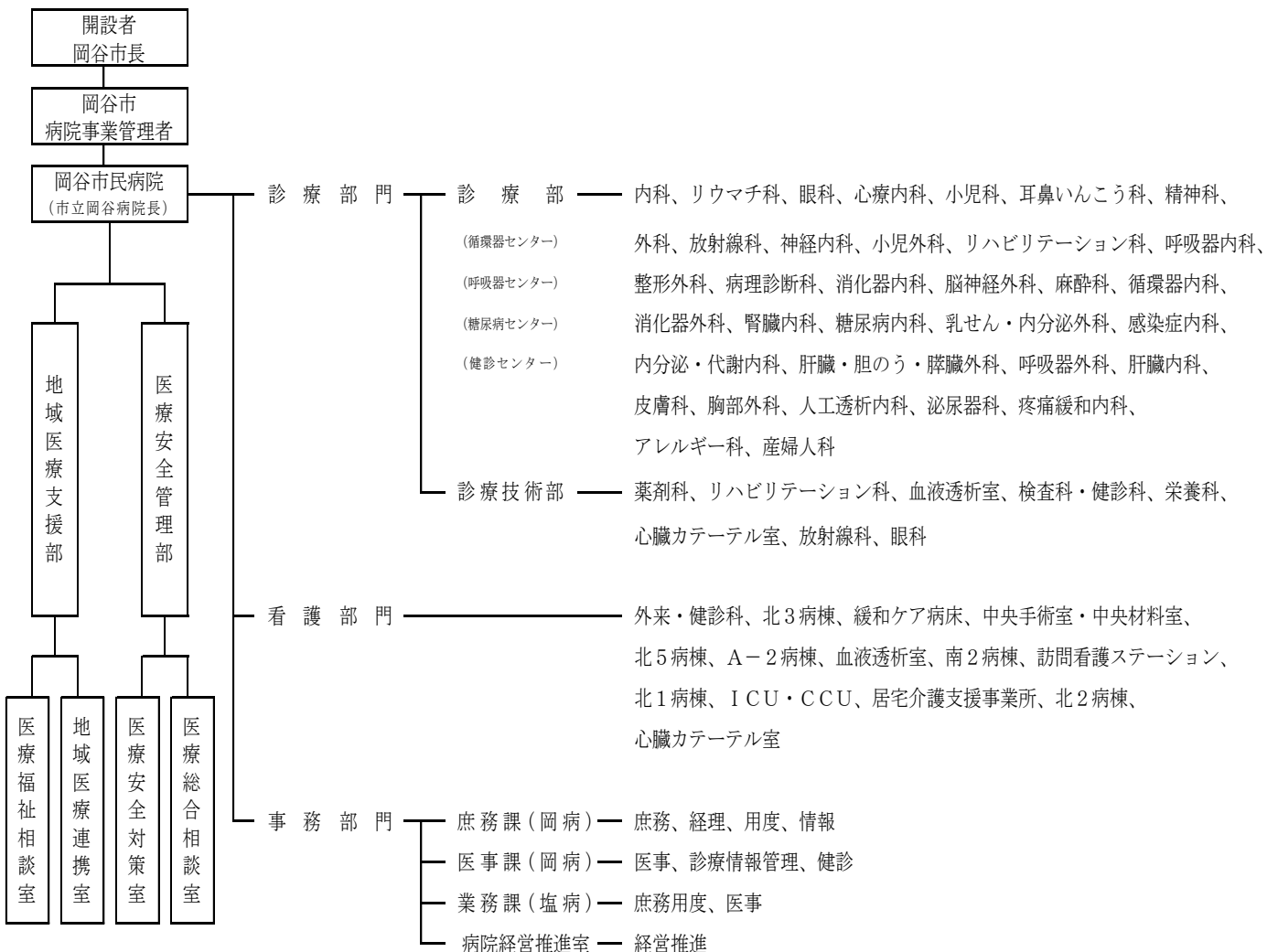

5 税務課の組織と事務分掌

平成22年10月1日

所 属	担 当 名	職 員 数								事 務 内 容	
		課 長	副 参 事	主 幹	主 査	主 任	主 事	事 務 員	臨 時・ 嘱 託 事 務 員		合 計
総 務 部 税 務 課		人	人	人	人	人	人	人	人	人	・ 税務全般の統轄
		1	1							2	
	収 納			1	4	1	1		6	13	・ 収納業務全般 ・ 市税(個人県民税含む) 国保税の徴収滞納整理 及び滞納処分 ・ 徴収の嘱託及び受託 ・ 納税の啓発宣伝 ・ 庶務業務全般
	市 民 税			1	2	1	3		6	13	・ 市民税業務全般 ・ 個人市県民税、法人市 民税の賦課・調定 ・ 農業所得 ・ 軽自動車税、市たばこ 税、入湯税の賦課・調定 ・ 税に関する諸証明
	資 産 税			1	3	3			3	10	・ 資産税業務全般 ・ 固定資産税、都市計画 税の賦課・調定 ・ 公図の管理
合 計		1	1	3	5	4	3	0	16	38	

II 財 政

1 平成22年度 一般会計当初予算

歳 入			歳 出		
款	予算額	比率	款	予算額	比率
市 税	6,955,000 ^{千円}	35.5 %	議 会 費	173,072 ^{千円}	0.9 %
地 方 贈 与 税	157,000	0.8	総 務 費	1,745,975	8.9
利 子 割 交 付 金	22,000	0.1	民 生 費	5,851,565	29.8
配 当 割 交 付 金	3,000	0.0	衛 生 費	1,841,585	9.4
株 式 等 譲 渡 所 得 割 交 付 金	3,000	0.0	労 働 費	141,309	0.7
地 方 消 費 税 交 付 金	530,000	2.7	農 林 水 産 業 費	172,787	0.9
ゴ ル フ 場 利 用 税 交 付 金	12,000	0.1	商 工 費	3,126,631	15.9
自 動 車 取 得 税 交 付 金	35,000	0.2	土 木 費	1,717,775	8.8
地 方 特 例 交 付 金	79,000	0.4	消 防 費	442,567	2.3
地 方 交 付 税	3,730,000	19.0	教 育 費	1,402,813	7.2
交 通 安 全 対 策 特 別 交 付 金	12,000	0.1	公 債 費	2,933,921	15.0
分 担 金 及 び 負 担 金	374,593	1.9	予 備 費	50,000	0.2
使 用 料 及 び 手 数 料	605,373	3.1			
国 庫 支 出 金	1,582,665	8.1			
県 支 出 金	883,421	4.5			
財 産 収 入	267,671	1.4			
寄 附 金	10	0.0			
繰 入 金	460,500	2.3			
繰 越 金	300,000	1.5			
諸 収 入	2,276,367	11.6			
市 債	1,311,400	6.7			
歳 入 合 計	19,600,000	100.0	歳 出 合 計	19,600,000	100.0

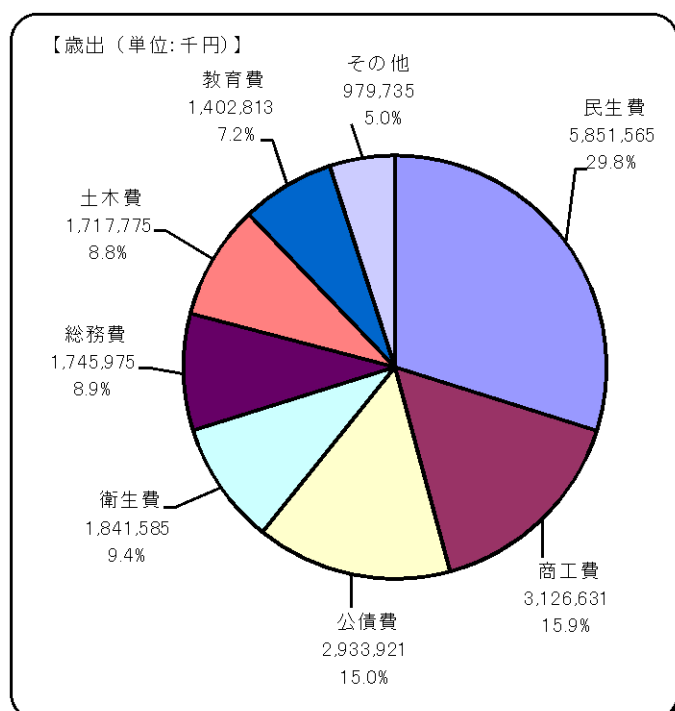
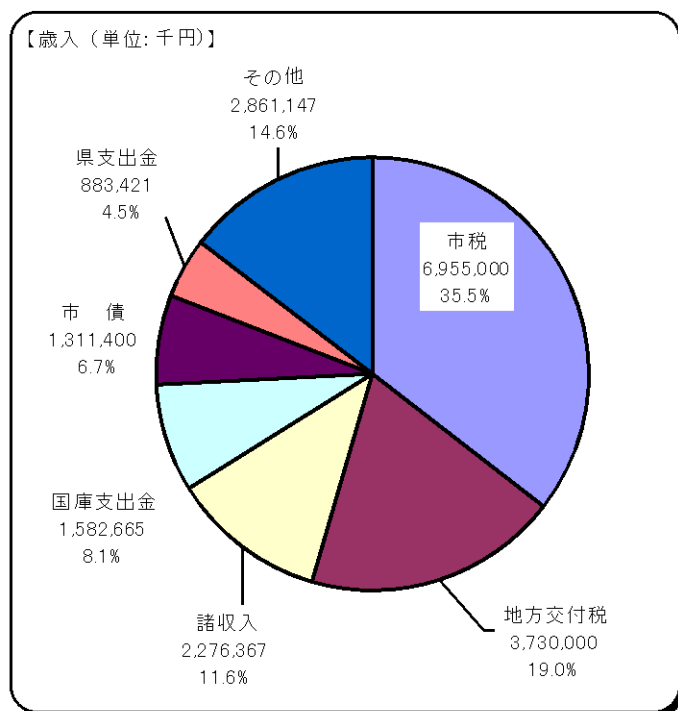

2 平成21年度 一般会計歳入歳出決算状況

(1) 収支の状況

歳 入			歳 出		
款	収入済額	比 率	款	支出済額	比 率
市 税	7,538,077 ^{千円}	36.4 %	議 会 費	174,129 ^{千円}	0.9 %
地 方 譲 与 税	169,387	0.8	総 務 費	2,355,801	11.6
利 子 割 交 付 金	36,756	0.2	民 生 費	4,744,989	23.4
配 当 割 交 付 金	8,880	0.0	衛 生 費	2,219,462	11.0
株 式 等 譲 渡 所 得 割 交 付 金	4,545	0.0	労 働 費	130,335	0.6
地 方 消 費 税 交 付 金	561,034	2.7	農 林 水 産 業 費	197,608	1.0
ゴ ル フ 場 利 用 税 交 付 金	14,269	0.1	商 工 費	2,726,687	13.5
自 動 車 取 得 税 交 付 金	40,920	0.2	土 木 費	1,973,644	9.8
地 方 特 例 交 付 金	96,179	0.5	消 防 費	445,717	2.2
地 方 交 付 税	3,419,791	16.5	教 育 費	1,652,111	8.2
交 通 安 全 対 策 特 別 交 付 金	13,107	0.1	災 害 復 旧 費	9,918	0.0
分 担 金 及 び 負 担 金	374,563	1.8	公 債 費	3,602,224	17.8
使 用 料 及 び 手 数 料	456,848	2.2	予 備 費	0	0.0
国 庫 支 出 金	1,422,490	6.9			
県 支 出 金	759,396	3.7			
財 産 収 入	114,017	0.5			
寄 附 金	23,194	0.1			
繰 入 金	766,870	3.7			
繰 越 金	801,196	3.9			
諸 収 入	1,742,047	8.4			
市 債	2,349,652	11.3			
歳 入 合 計	20,713,221	100.0	歳 出 合 計	20,232,625	100.0

各項目の数値は端数処理（千円未満四捨五入）をしているため、合計と一致しない場合があります。

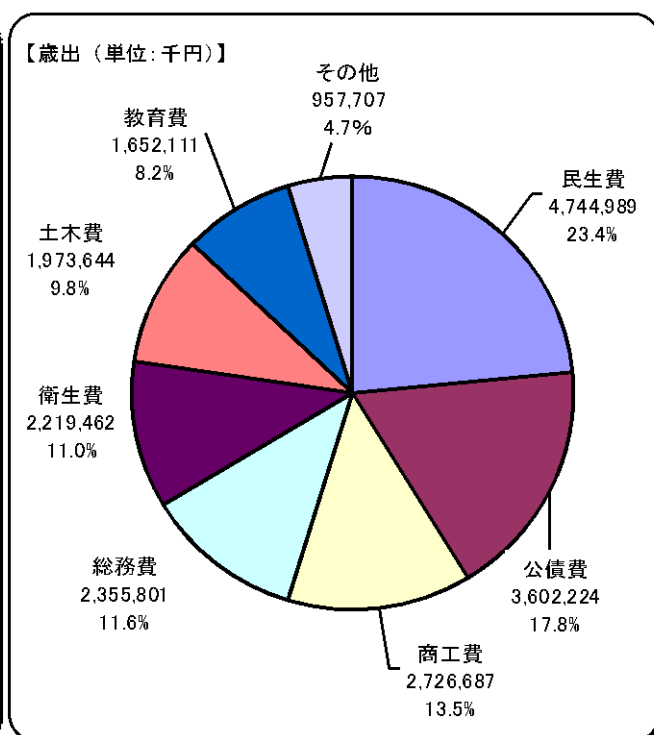
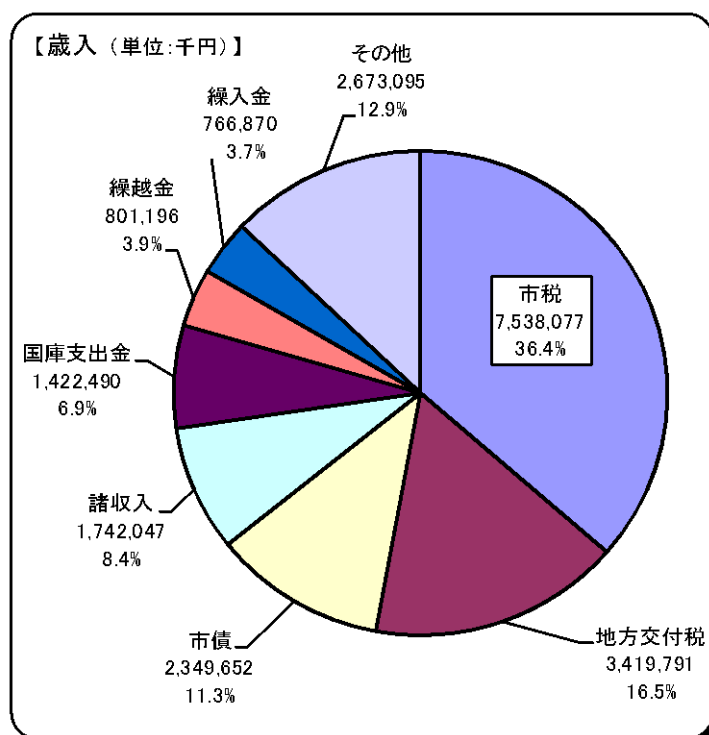

(2)平成21年度 市税の収入状況

調 定 額		収 入 済 額	収 納 率
千円		千円	%
8,102,302		7,538,077	93.0
内 訳	現年課税分	7,589,108	98.0
	滞納繰越分	513,194	19.9

【市税の収入状況（単位:千円）】

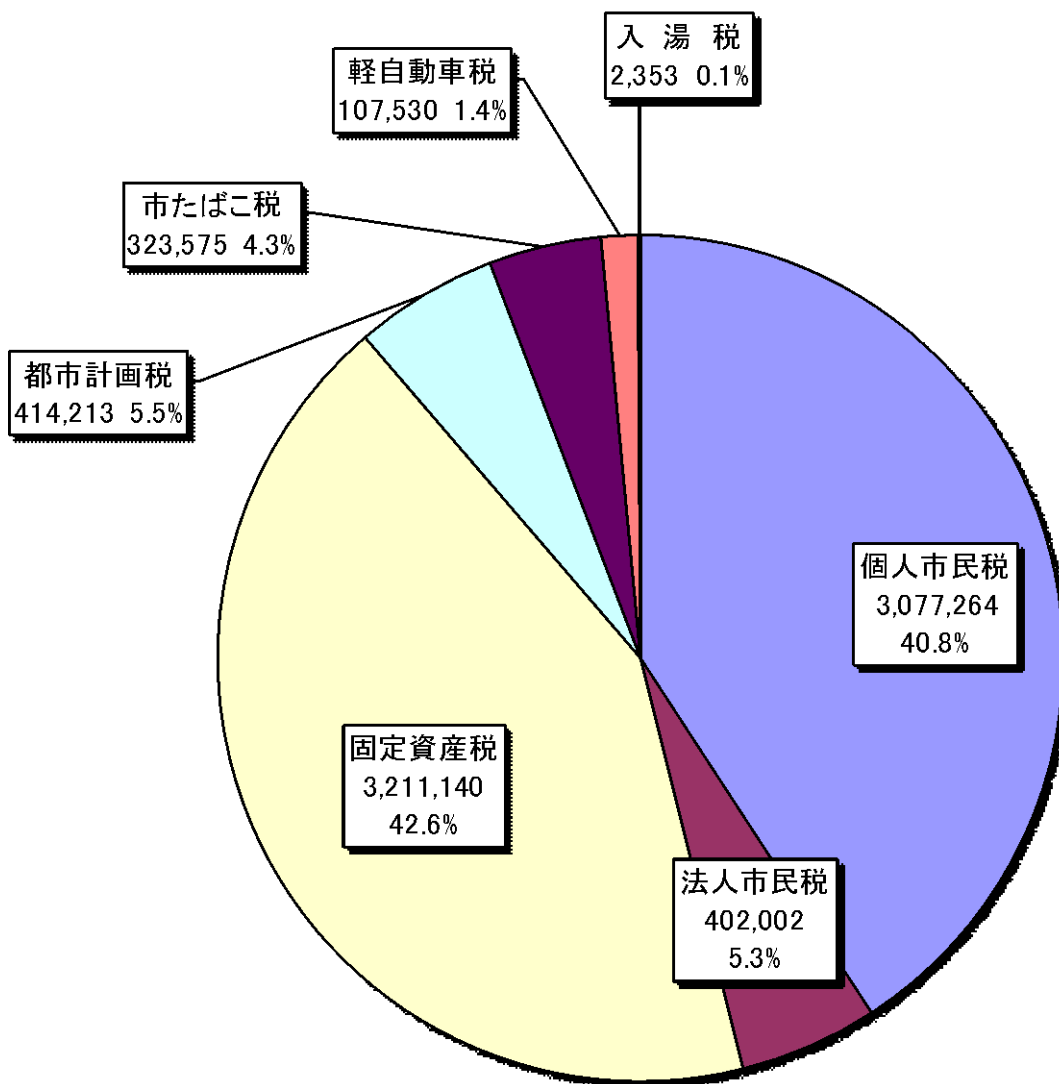

3 平成21年度、22年度市税税目別明細（当初予算対比）

税 目		区 分	平成22年度	平成21年度	比 較	(A)
			(A)	(B)	(A) - (B)	(B)
			千円	千円	千円	%
市 民 税	個 人	現年課税分	2,569,500	3,000,100	△430,600	85.6
		滞納繰越分	36,210	33,300	2,910	108.7
		計	2,605,710	3,033,400	△427,690	85.9
	法 人	現年課税分	390,700	582,770	△192,070	67.0
		滞納繰越分	940	1,260	△320	74.6
		計	391,640	584,030	△192,390	67.1
小 計		2,997,350	3,617,430	△620,080	82.9	
固 定 資 産 税	現年課税分	3,050,600	3,098,700	△48,100	98.4	
	滞納繰越分	43,370	46,390	△3,020	93.5	
	計	3,093,970	3,145,090	△51,120	98.4	
	交 付 金	19,100	18,000	1,100	106.1	
小 計		3,113,070	3,163,090	△50,020	98.4	
軽 自 動 車 税	現年課税分	107,700	105,300	2,400	102.3	
	滞納繰越分	1,890	1,820	70	103.8	
	小 計	109,590	107,120	2,470	102.3	
市 た ば こ 税		325,000	323,200	1,800	100.6	
入 湯 税		1,750	1,600	150	109.4	
都 市 計 画 税	現年課税分	402,500	407,400	△4,900	98.8	
	滞納繰越分	5,740	6,160	△420	93.2	
	小 計	408,240	413,560	△5,320	98.7	
総 計	現年課税分	6,866,850	7,537,070	△670,220	91.1	
	滞納繰越分	88,150	88,930	△780	99.1	
	合 計	6,955,000	7,626,000	△671,000	91.2	

4 一般会計中に占める市税の割合（決算）

年 度	区 分	歳 入 (A)	市 税 (B)	比 率	(B)
		(A)	(B)	(A)	(A)
		円	円		%
16		23,615,970,063	7,171,760,492		30.4
17		22,067,334,625	7,369,389,843		33.4
18		19,917,937,865	7,634,046,198		38.3
19		19,385,449,859	8,228,407,572		42.4
20		20,529,998,004	8,199,740,522		39.9
21		20,713,220,609	7,538,077,379		36.4

5 市税の年度別収入状況

年度	調 定 額			収 入 済 額			収 納 率
	金 額	対前年比較額	比 率	金 額	対前年比較額	比 率	
区分	千円	千円	%	千円	千円	%	%
13	8,358,785	75,795	100.9	7,985,360	31,579	100.4	95.5
14	8,081,531	△277,254	96.7	7,622,879	△362,481	95.5	94.3
15	7,771,856	△309,675	96.2	7,265,954	△356,925	95.3	93.5
16	7,746,091	△25,765	99.7	7,171,760	△94,194	98.7	92.6
17	7,974,432	228,341	102.9	7,369,390	197,630	102.8	92.4
18	8,264,531	290,099	103.6	7,634,046	264,656	103.6	92.4
19	8,867,711	603,180	107.3	8,228,408	594,362	107.8	92.8
20	8,798,501	△69,210	99.2	8,199,741	△28,667	99.7	93.2
21	8,102,302	△696,199	92.1	7,538,077	△661,664	91.9	93.0

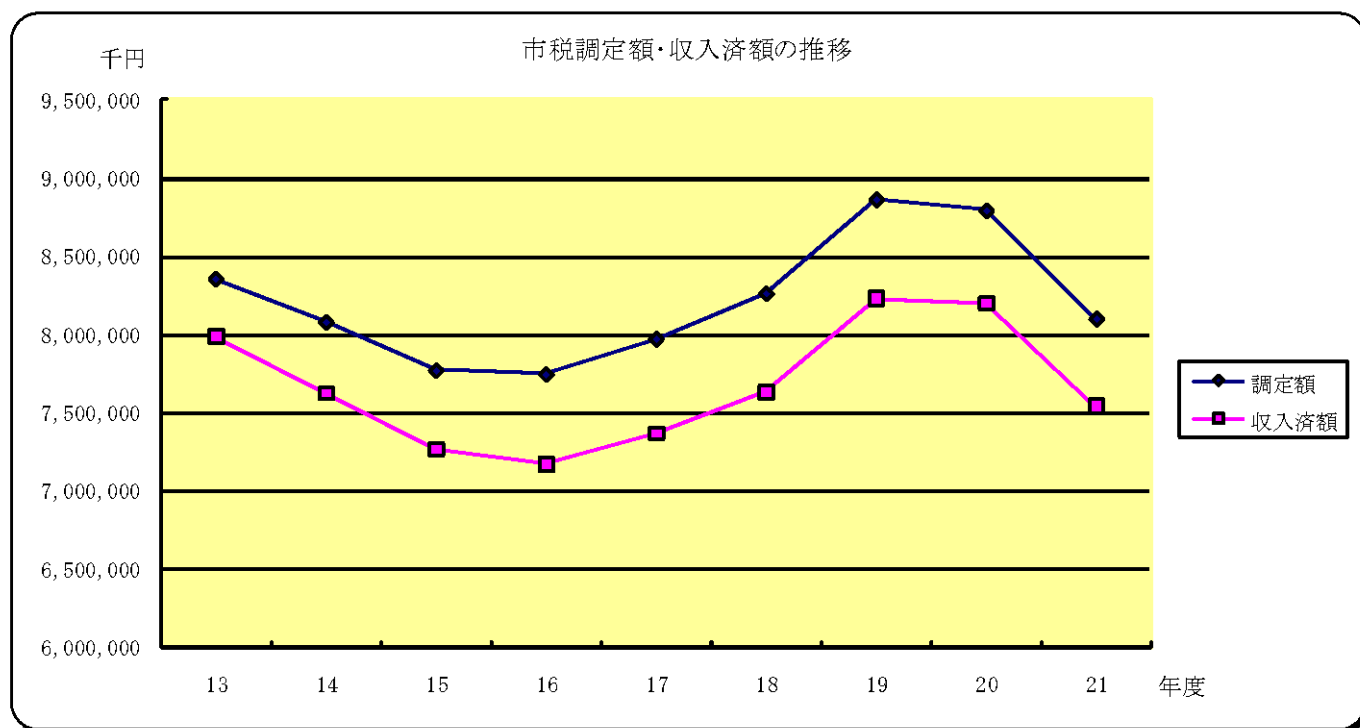

Ⅲ 税 務

1 市税年度別固定額貢献構成比（現年課税分）

その他	
都市計画税	
固定資産税	
法人市民税	
個人市民税	

その他の内訳

軽自 1.3%	軽自 1.3%	軽自 1.3%	軽自 1.3%	軽自 1.2%	軽自 1.3%	軽自 1.4%
たばこ 5.8%	たばこ 5.8%	たばこ 4.9%	たばこ 4.7%	たばこ 4.2%	たばこ 4.1%	たばこ 4.3%
入湯税 0.1%	入湯税 0.1%	入湯税 0.1%	入湯税 0.1%	入湯税 0.1%	入湯税 0.1%	入湯税 0.1%

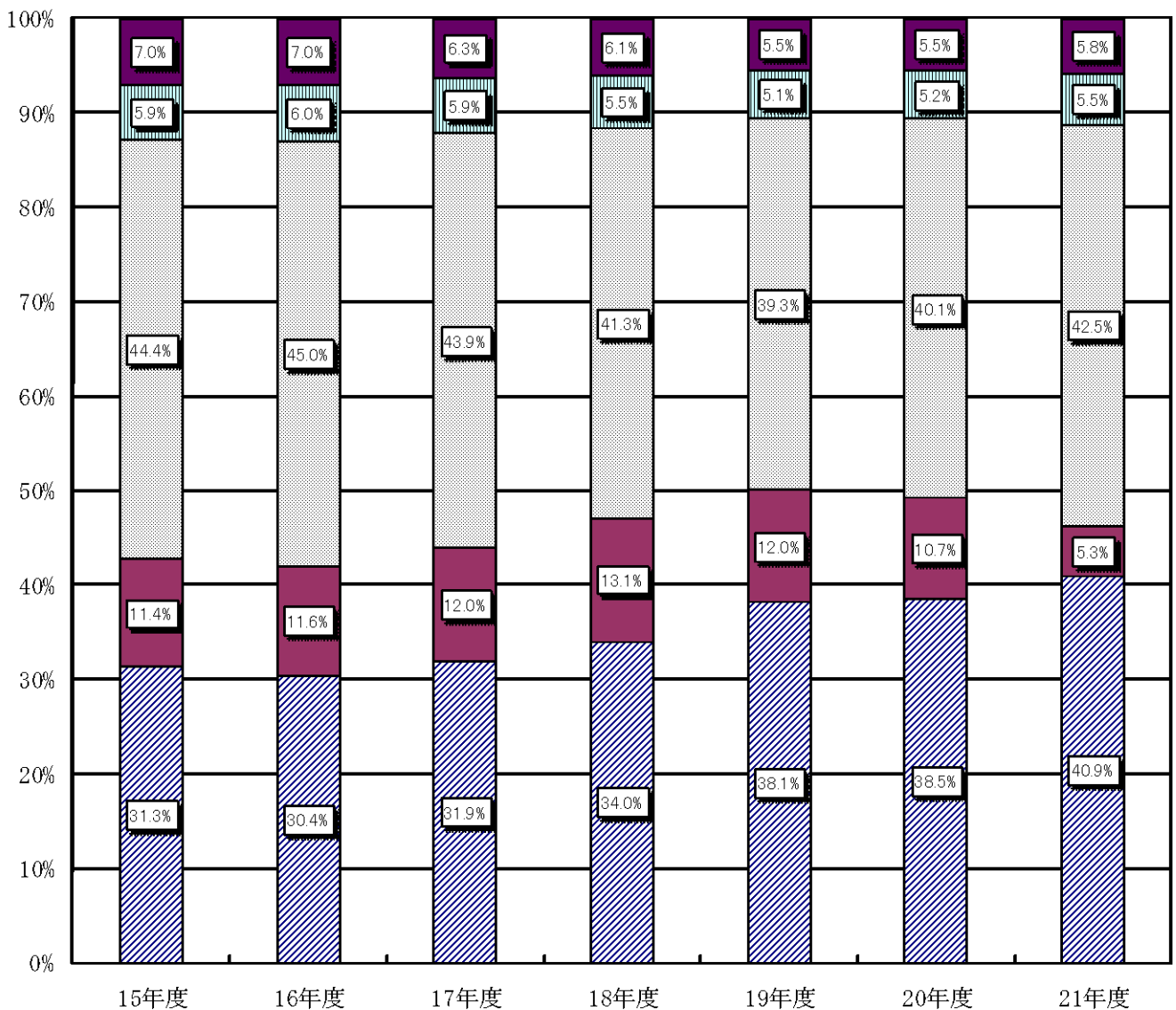

2 平成21年度 市税収納状況

(単位：円、%)

項 目 別			予 算 額	調 定 額	収 入 済 額	収 入 歩 合				不 納 欠 損 額	収 入 未 済 額	
						対 予 算	対 調 定					
							当 年 度	前 年 度	増 減			
市 民 税	個 人	現 年	3,000,100,000	3,105,267,000	3,033,510,943	101.1	97.7	97.8	△ 0.1	0	71,756,057	
		滞 繰	33,300,000	188,914,443	43,752,651	131.4	23.2	20.9	2.3	26,230,136	118,931,656	
		計	3,033,400,000	3,294,181,443	3,077,263,594	101.4	93.4	93.2	0.2	26,230,136	190,687,713	
	法 人	現 年	582,770,000	403,757,600	400,168,700	68.7	99.1	99.6	△ 0.5	0	3,588,900	
		滞 繰	1,260,000	14,229,100	1,833,500	145.5	12.9	10.7	2.2	3,081,700	9,313,900	
		計	584,030,000	417,986,700	402,002,200	68.8	96.2	97.8	△ 1.6	3,081,700	12,902,800	
	小 計			3,617,430,000	3,712,168,143	3,479,265,794	96.2	93.7	94.1	△ 0.4	29,311,836	203,590,513
	固 定 資 産 税	純 固 定 資 産 税	現 年	3,098,700,000	3,211,310,200	3,145,017,173	101.5	97.9	98.2	△ 0.3	0	66,293,027
			滞 繰	46,390,000	266,199,926	48,108,750	103.7	18.1	17.4	0.7	30,456,349	187,634,827
計			3,145,090,000	3,477,510,126	3,193,125,923	101.5	91.8	91.7	0.1	30,456,349	253,927,854	
交 付 金		現 年	18,000,000	18,014,300	18,014,300	100.1	100.0	100.0	0.0	0	0	
小 計			3,163,090,000	3,495,524,426	3,211,140,223	101.5	91.9	91.7	0.2	30,456,349	253,927,854	
軽自動車税	軽自動車税	現 年	105,300,000	108,407,500	105,408,400	100.1	97.2	97.4	△ 0.2	0	2,999,100	
		滞 繰	1,820,000	8,509,400	2,121,691	116.6	24.9	21.7	3.2	1,142,200	5,245,509	
		計	107,120,000	116,916,900	107,530,091	100.4	92.0	91.5	0.5	1,142,200	8,244,609	
市たばこ税	市たばこ税	現 年	323,200,000	323,575,235	323,575,235	100.1	100.0	100.0	0.0	0	0	
入 湯 税	入 湯 税	現 年	1,600,000	2,353,100	2,353,100	147.1	100.0	100.0	0.0	0	0	
都 市 計 画 税	都 市 計 画 税	現 年	407,400,000	416,422,500	407,825,880	100.1	97.9	98.2	△ 0.3	0	8,596,620	
		滞 繰	6,160,000	35,341,473	6,387,056	103.7	18.1	17.4	0.7	4,043,472	24,910,945	
		計	413,560,000	451,763,973	414,212,936	100.2	91.7	91.6	0.1	4,043,472	33,507,565	
総 計		現 年	7,537,070,000	7,589,107,435	7,435,873,731	98.7	98.0	98.3	△ 0.3	0	153,233,704	
		滞 繰	88,930,000	513,194,342	102,203,648	114.9	19.9	18.5	1.4	64,953,857	346,036,837	
		計	7,626,000,000	8,102,301,777	7,538,077,379	98.8	93.0	93.2	△ 0.2	64,953,857	499,270,541	

3 年度別市税の市民1人当たりの負担額の推移（現年課税分）

年度	人口	市 民 税			純 固 定 資 産 税	軽 自 動 車 税	市 たばこ税	入 湯 税	都 市 計 画 税	合 計
		個 人	法 人	小 計						
	人	円	円	円	円	円	円	円	円	円
15	55,554	41,341	15,002	56,343	58,300	1,705	7,390	77	7,826	131,641
16	55,312	39,800	15,148	54,948	58,420	1,743	7,270	73	7,905	130,359
17	54,693	43,287	16,221	59,508	59,145	1,821	6,675	72	7,951	135,172
18	54,214	48,063	18,602	66,665	58,445	1,888	6,754	52	7,738	141,542
19	53,793	58,692	18,526	77,218	60,550	1,927	6,536	32	7,912	154,175
20	53,529	59,327	16,531	75,858	61,375	1,984	6,308	33	8,038	153,596
21	52,678	58,948	7,665	66,613	60,961	2,058	6,143	45	7,905	143,725

※ 1 人口は各年度の10月1日現在

2 国有資産等所在市町村交付金及び納付金は除外してある

4 市税の賦課徴収に関する経費

区 分		年 度				
		1 8 年 度	1 9 年 度	2 0 年 度	2 1 年 度	
		千円	千円	千円	千円	
税 収 入 額	1. 市 税	7,634,046	8,228,408	8,199,741	7,538,077	
	2. 個人県民税	1,078,380	1,957,072	2,076,620	2,031,768	
	3. 合 計	8,712,426	10,185,480	10,276,361	9,569,845	
税 務 総 務 費	人件費	4. 基 本 給	85,018	82,482	78,363	77,781
		5. 諸 手 当	46,110	46,488	46,544	42,543
		6. そ の 他	22,456	24,898	24,491	25,897
		7. 小 計	153,584	153,868	149,398	146,221
	その他	8. 報酬・賃金	28,057	25,933	29,852	26,713
		9. 旅 費	57	43	35	50
		10. そ の 他	31,440	50,658	30,500	24,821
11. 小 計	59,554	76,634	60,387	51,584		
賦 課 徴 収 費	賦課徴収経費	8. 報酬・賃金	3,116	3,035	2,703	1,342
		12. 報 償 費	51	35	41	7
		13. そ の 他	19,496	17,661	19,390	18,150
		14. 小 計	22,663	20,731	22,134	19,499
15. 合 計		235,801	251,233	231,919	217,304	
16. 県民税取扱経費		78,055	134,006	131,616	96,497	
17. (15 - 16)		157,746	117,227	100,303	120,807	
税 収 入 額 に 対 する 徴 収 費 の 割 合	18. (15/3)	0.027	0.025	0.023	0.023	
	19. (17/1)	0.021	0.014	0.012	0.016	

5 年度別市税の決算額の比較

年度 税目			平成16年度					平成17年度					平成18年度					
			調定額	収入額	前年対比		収納率	調定額	収入額	前年対比		収納率	調定額	収入額	前年対比		収納率	
					調定	収入				調定	収入				調定	収入		
市民税	個人	現	千円 2,201,455	千円 2,170,794	% 95.9	% 96.1	% 98.6	千円 2,367,486	千円 2,330,828	% 107.5	% 107.4	% 98.5	千円 2,605,707	千円 2,559,339	% 110.1	% 109.8	% 98.2	
		滞	195,677	23,058	104.0	93.9	11.8	197,637	23,929	101.0	103.8	12.1	182,306	22,024	92.2	92.0	12.1	
		計	2,397,132	2,193,852	96.5	96.1	91.5	2,565,123	2,354,757	107.0	107.3	91.8	2,788,013	2,581,363	108.7	109.6	92.6	
	法人	現	837,880	834,581	100.5	100.6	99.6	887,156	884,088	105.9	105.9	99.7	1,008,490	1,004,909	113.7	113.7	99.6	
		滞	18,077	4,991	96.7	115.7	27.6	15,458	1,864	85.5	37.3	12.1	15,968	2,002	103.3	107.4	12.5	
		計	855,957	839,572	100.5	100.7	98.1	902,614	885,952	105.5	105.5	98.2	1,024,458	1,006,911	113.5	113.7	98.3	
	小計		3,253,089	3,033,424	97.5	97.3	93.2	3,467,737	3,240,709	106.6	106.8	93.5	3,812,471	3,588,274	109.9	110.7	94.1	
	固定資産税	純固定資産税	現	3,231,364	3,156,907	99.8	99.8	97.7	3,234,799	3,163,122	100.1	100.2	97.8	3,168,519	3,099,519	98.0	98.0	97.8
			滞	243,025	28,524	120.4	92.0	11.7	283,560	46,803	116.7	164.1	16.5	297,135	33,599	104.8	71.8	11.3
			計	3,474,389	3,185,431	101.0	99.8	91.7	3,518,359	3,209,925	101.3	100.8	91.2	3,465,654	3,133,118	98.5	97.6	90.4
交付金		現	20,479	20,479	109.8	109.8	100.0	20,058	20,058	97.9	97.9	100.0	19,758	19,758	98.5	98.5	100.0	
小計		3,494,868	3,205,910	101.0	99.8	91.7	3,538,417	3,229,983	101.2	100.8	91.3	3,485,412	3,152,876	98.5	97.6	90.5		
軽自動車税	現	96,416	94,374	101.8	101.5	97.9	99,579	97,082	103.3	102.9	97.5	102,375	99,457	102.8	102.4	97.1		
	滞	5,236	909	126.4	147.2	17.4	6,212	1,077	118.6	118.4	17.3	6,895	1,100	111.0	102.1	16.0		
	計	101,652	95,283	102.8	101.8	93.7	105,791	98,159	104.1	103.0	92.8	109,270	100,557	103.3	102.4	92.0		
市たばこ税	現	402,129	402,129	98.0	98.0	100.0	365,082	365,082	90.8	90.8	100.0	366,160	366,160	100.3	100.3	100.0		
特別土地保有税	現	0	0	-	-	-	0	0	-	-	-	8,487	8,487	100.0	100.0	100.0		
	滞	20,436	0	-	-	-	20,436	0	-	-	-	20,436	0	-	-	-		
	計	20,436	0	-	-	-	20,436	0	-	-	-	28,923	8,487	141.5	-	29.3		
入湯税	現	4,026	4,026	93.8	93.8	100.0	3,952	3,952	98.2	98.2	100.0	2,820	2,820	71.4	71.4	100.0		
	滞	0	0	-	-	-	0	0	-	-	-	0	0	-	-	-		
	計	4,026	4,026	93.8	93.8	100.0	3,952	3,952	98.2	98.2	100.0	2,820	2,820	71.4	71.4	100.0		
都市計画税	現	437,229	427,154	100.6	100.6	97.7	434,839	425,204	99.5	99.5	97.8	419,485	410,350	96.5	96.5	97.8		
	滞	32,662	3,834	120.3	92.0	11.7	38,178	6,301	116.9	164.3	16.5	39,990	4,522	104.7	71.8	11.3		
	計	469,891	430,988	101.7	100.5	91.7	473,017	431,505	100.7	100.1	91.2	459,475	414,872	97.1	96.1	90.3		
総計	現	7,230,978	7,110,444	98.6	98.7	98.3	7,412,951	7,289,416	102.5	102.5	98.3	7,701,801	7,570,799	103.9	103.9	98.3		
	滞	515,113	61,316	117.1	94.8	11.9	561,481	79,974	109.0	130.4	14.2	562,730	63,247	100.2	79.1	11.2		
	計	7,746,091	7,171,760	99.7	98.7	92.6	7,974,432	7,369,390	102.9	102.8	92.4	8,264,531	7,634,046	103.6	103.6	92.4		

年度 税目			平成19年度					平成20年度					平成21年度					
			調定額	収入額	前年対比		収納率	調定額	収入額	前年対比		収納率	調定額	収入額	前年対比		収納率	
					調定	収入				調定	収入				調定	収入		
市民税	個人	現	千円 3,157,244	千円 3,079,812	% 121.2	% 120.3	% 97.5	千円 3,175,694	千円 3,105,069	% 100.6	% 100.8	% 97.8	千円 3,105,267	千円 3,033,511	% 97.8	% 97.7	% 97.7	
		滞	176,288	22,401	96.7	101.7	12.7	202,561	42,293	114.9	188.8	20.9	188,915	43,753	93.3	103.5	23.2	
		計	3,333,532	3,102,213	119.6	120.2	93.1	3,378,255	3,147,362	101.3	101.5	93.2	3,294,182	3,077,264	97.5	97.8	93.4	
	法人	現	996,548	992,128	98.8	98.7	99.6	884,904	881,612	88.8	88.9	99.6	403,758	400,169	45.6	45.4	99.1	
		滞	15,902	1,195	99.6	59.7	7.5	18,937	2,024	119.1	169.4	10.7	14,229	1,833	75.1	90.6	12.9	
		計	1,012,450	993,323	98.8	98.7	98.1	903,841	883,636	89.3	89.0	97.8	417,987	402,002	46.2	45.5	96.2	
	小計	4,345,982	4,095,536	114.0	114.1	94.2	4,282,096	4,030,998	98.5	98.4	94.1	3,712,169	3,479,266	86.7	86.3	93.7		
	固定資産税	純固定資産税	現	3,257,141	3,188,654	102.8	102.9	97.9	3,285,328	3,226,335	100.9	101.2	98.2	3,211,310	3,145,017	97.7	97.5	97.9
			滞	295,118	47,089	99.3	140.2	16.0	289,612	50,326	98.1	106.9	17.4	266,200	48,109	91.9	95.6	18.1
			計	3,552,259	3,235,743	102.5	103.3	91.1	3,574,940	3,276,661	100.6	101.3	91.7	3,477,510	3,193,126	97.3	97.5	91.8
交付金		現	18,901	18,901	95.7	95.7	100.0	18,035	18,035	95.4	95.4	100.0	18,014	18,014	99.9	99.9	100.0	
小計		3,571,160	3,254,644	102.5	103.2	91.1	3,592,975	3,294,696	100.6	101.2	91.7	3,495,524	3,211,140	97.3	97.5	91.9		
軽自動車税	現	103,652	100,545	101.2	101.1	97.0	106,196	103,439	102.5	102.9	97.4	108,408	105,408	102.1	101.9	97.2		
	滞	8,051	1,457	116.8	132.5	18.1	8,957	1,946	111.3	133.6	21.7	8,509	2,122	95.0	109.0	24.9		
	計	111,703	102,002	102.2	101.4	91.3	115,153	105,385	103.1	103.3	91.5	116,917	107,530	101.5	102.0	92.0		
市たばこ税	現	351,569	351,569	96.0	96.0	100.0	337,638	337,638	96.0	96.0	100.0	323,575	323,575	95.8	95.8	100.0		
特別土地保有税	現	0	0	0.0	-	-	0	0	-	-	0.0	0	0	-	-	0.0		
	滞	20,436	0	100.0	-	-	0	0	皆減	-	-	0	0	-	-	-		
	計	20,436	0	70.7	-	0.0	0	0	皆減	-	-	0	0	-	-	-		
入湯税	現	1,696	1,696	60.1	60.1	100.0	1,768	1,768	104.2	104.2	100.0	2,353	2,353	133.1	133.1	100.0		
	滞	0	0	-	-	-	0	0	-	-	-	0	0	-	-	-		
	計	1,696	1,696	60.1	60.1	100.0	1,768	1,768	104.2	104.2	100.0	2,353	2,353	133.1	133.1	100.0		
都市計画税	現	425,597	416,648	101.5	101.5	97.9	430,274	422,548	101.1	101.4	98.2	416,423	407,826	96.8	96.5	97.9		
	滞	39,568	6,313	98.9	139.6	16.0	38,597	6,707	97.5	106.2	17.4	35,341	6,387	91.6	95.2	18.1		
	計	465,165	422,961	101.2	101.9	90.9	468,871	429,255	100.8	101.5	91.6	451,764	414,213	96.4	96.5	91.7		
総計	現	8,312,348	8,149,953	107.9	107.6	98.0	8,239,837	8,096,444	99.1	99.3	98.3	7,589,108	7,435,873	92.1	91.8	98.0		
	滞	555,363	78,455	98.7	124.0	14.1	558,664	103,296	100.6	131.7	18.5	513,194	102,204	91.9	98.9	19.9		
	計	8,867,711	8,228,408	107.3	107.8	92.8	8,798,501	8,199,740	99.2	99.7	93.2	8,102,302	7,538,077	92.1	91.9	93.0		

6 平成22年度の市税等の税率

税 目		課 税 客 体 と 税 率		納 期	
市 民 税	個 人	市 民 税		<input type="radio"/> 普通徴収 6 . 8 . 1 0 . 1 の月 <input type="radio"/> 給与特別徴収 6 月 から 翌 年 5 月 <input type="radio"/> 年金特別徴収 4 . 6 . 8 . 1 0 . 1 2 . 2 の月	
		均等割	3,000円 (標準税率)		[県 民 税] 1,500円 4.0/100
	所得割	6.0/100 (標準税率)			
	法 人 税	均 等 割 額	ア 法人税法第2条第5号の公共法人及び地税法第294条第7項に規定する公益法人等のうち、地方税法第296条第1項の規定により均等割を課することができないもの以外のもの		年額 50,000円
			イ 人格のない社団等		
			(1) ウ 一般社団法人、一般財団法人 (非営利型法人に該当するものを除く)		
			エ 保険業法に規定する相互会社以外の法人 (資本金、出資金の額を有しない法人)		
			オ 資本金 1千万円以下 従業員数 50人以下		
		標 準 税 率	(2)	資本金 1千万円以下 従業員数 50人超	年額 120,000円
			(3)	資本金 1千万超1億円以下 従業員数 50人以下	年額 130,000円
(4)			資本金 1千万超1億円以下 従業員数 50人超	年額 150,000円	
(5)			資本金 1億円超10億円以下 従業員数 50人以下	年額 160,000円	
等		(6)	資本金 1億円超10億円以下 従業員数 50人超	年額 400,000円	
	(7)	資本金 10億円超 従業員数 50人以下	年額 410,000円		
	(8)	資本金 10億円超50億円以下 従業員数 50人超	年額 1,750,000円		
	(9)	資本金 50億円超 従業員数 50人超	年額 3,000,000円		
法人税割		地方税法第314条の6第1項の規定による 12.3/100 (標準税率)		申告納付 事業年度終了後2ヶ月以内	
固 定 資 産 税	土地、家屋、償却資産		普通徴収 4 . 7 . 1 2 . 2 の月		
	税 率	1.4/100 (標準税率)			
	免税点	土 地 300,000円 家 屋 200,000円 償却資産 1,500,000円			

軽自動車税	<ul style="list-style-type: none"> ・原動機付自転車 <ul style="list-style-type: none"> 50cc 1,000円 90cc 1,200円 125cc 1,600円 ミニカー 2,500円 ・軽自動車二輪 2,400円 三輪 3,100円 ・四輪乗用（営業） 5,500円 （自家） 7,200円 貨物（営業） 3,000円 （自家） 4,000円 ・小型特殊自動車 <ul style="list-style-type: none"> 農耕用 1,600円 その他 4,700円 ・二輪の小型自動車 4,000円 ・スノーモービル 2,400円 （標準税率） 	全 期 5 月
市たばこ税	<ul style="list-style-type: none"> ・紙巻たばこ等 1,000本につき3,298円（平成22年10月1日から4,618円） ・旧3級品の紙巻たばこ 1,000本につき1,564円（平成22年10月1日から2,190円） 	翌月末日、申告納付
都市計画税	<p>土地（山林・原野及び農振地域内の農用地を除く。） 家屋</p> <p>税 率 0.2/100</p> <p>免税点 固定資産税が免税点未満の場合は課さない。</p>	固定資産税と同じ
入 湯 税	<p>宿泊入湯客 1泊 150円</p> <p>日帰り入湯客 1日 50円</p> <p>修学旅行、合宿訓練の生徒 1日 50円</p>	翌月15日申告納付
国 民 健 康 保 険 税	<ul style="list-style-type: none"> ・納税義務者：国保被保険者のいる世帯の世帯主 ・税率【医療給付費分】 <ul style="list-style-type: none"> 所得割 6.8(6.3) /100 資産割 20.0/100 被保険者均等割 15,900円 (15,400円) 世帯別平等割 16,600円 課税限度額 50万円 ※22年度に限り（ ）内の軽減後の特別税率を適用 【後期高齢者支援金分】 <ul style="list-style-type: none"> 所得割 1.6/100 資産割 4.0/100 被保険者均等割 4,500円 世帯別平等割 4,700円 課税限度額 13万円 【介護納付金分】 <ul style="list-style-type: none"> 所得割 2.0/100 資産割 4.4/100 被保険者均等割 5,800円 世帯別平等割 4,500円 課税限度額 10万円 	<p>暫定分 4. 5. 6 の月</p> <p>本算定分 7. 8. 9. 10. 11. 12. 1. 2. 3 の月</p>

IV 市税の税目別内容

1. 個人市民税

(1) 年度別納税義務者数及び税額(課税状況調から)

年度・区分 所得区分	18		19		20		21		22	
	納税義務者(人)	税額(千円)	納税義務者(人)	税額(千円)	納税義務者(人)	税額(千円)	納税義務者(人)	税額(千円)	納税義務者(人)	税額(千円)
1 給与所得者	21,546	2,183,658	21,270	2,644,066	21,202	2,630,257	20,950	2,564,941	19,722	2,054,477
均等割のみ	766	2,228	775	2,281	777	2,331	826	2,478	986	2,958
均等割と所得割	20,780	2,181,430	20,495	2,641,785	20,425	2,627,926	20,124	2,562,463	18,736	2,051,519
2 営業等所得者	1,287	114,202	1,281	130,331	1,201	123,943	1,121	122,895	955	86,915
均等割のみ	202	524	199	571	176	528	158	474	184	552
均等割と所得割	1,085	113,678	1,082	129,760	1,025	123,415	963	122,421	771	86,363
3 農業所得者	12	326	12	449	9	365	8	249	10	327
均等割のみ	7	17	3	9	1	3	2	6	1	3
均等割と所得割	5	309	9	440	8	362	6	243	9	324
4 その他の所得者	5,730	270,325	5,673	389,967	5,637	354,474	5,576	334,683	5,700	334,748
均等割のみ	605	1,093	674	1,644	706	2,118	736	2,208	824	2,472
均等割と所得割	5,125	269,232	4,999	388,323	4,931	352,356	4,840	332,475	4,876	332,276
5 家屋敷等 (均等割のみ)	202	606	121	363	143	429	137	411	142	426
合計 (1+2+3+4+5)	28,777	2,569,117	28,357	3,165,176	28,192	3,109,468	27,792	3,023,179	26,529	2,476,893

(2) 平成22年度課税標準段階別・所得者区分の納税義務者及び総所得金額の調べ(課税状況調から)

所得者区分 義務者数 金額 課税標準額の段階	給与所得者		営業所得者		農業所得者		その他の所得者		分離譲渡所得者		合 計	
	納 税 義務者数	総所得金額	納 税 義務者数	総所得金額	納 税 義務者数	総所得金額	納 税 義務者数	総所得金額	納 税 義務者数	総所得金額	納 税 義務者数	総所得金額
10万円以下の金額	615	446,323	71	61,537	1	1,318	381	264,944	34	9,682	1,102	783,804
10万円超～100万円以下	6,512	9,696,885	359	557,914	5	6,465	2,860	3,731,761	28	44,114	9,764	14,037,139
100万円超～200万円以下	6,232	15,777,028	151	392,826	3	9,017	1,102	2,524,045	9	19,344	7,497	18,722,260
200万円超～300万円以下	2,862	10,917,454	87	334,040			257	872,771	14	54,980	3,220	12,179,245
300万円超～400万円以下	1,232	6,337,560	35	178,456			91	415,759	6	30,464	1,364	6,962,239
400万円超～550万円以下	669	4,254,926	24	146,218			50	282,497	8	53,420	751	4,737,061
550万円超～700万円以下	198	1,624,360	7	53,631			19	138,002	2	13,255	226	1,829,248
700万円超～1,000万円以下	157	1,585,333	13	131,420			18	166,614	4	43,116	192	1,926,483
1,000万円を超える金額	238	5,299,384	20	465,775			11	188,659	7	146,721	276	6,100,539
合 計	18,715	55,939,253	767	2,321,817	9	16,800	4,789	8,585,052	112	415,096	24,392	67,278,018

(3) 個人市民税所得者区分別所得割納税義務者の推移(課税状況調から)

区分	納税義務者数			増減			増減率			構成比		
	20 人	21 人	22 人	H20-H19 人	H21-H20 人	H22-H21 人	H20/H19 %	H21/H20 %	H22/H21 %	20 %	21 %	22 %
給与所得者	20,351	20,093	18,715	▲ 66	▲ 258	▲ 1,378	▲ 0.3	▲ 1.3	▲ 6.9	77.1	77.5	76.7
営業所得者	1,023	960	767	▲ 54	▲ 63	▲ 193	▲ 5.0	▲ 6.2	▲ 20.1	3.9	3.7	3.1
農業所得者	8	6	9	▲ 1	▲ 2	3	▲ 11.1	▲ 25.0	50.0	0.0	0.0	0.0
その他の所得者	4,771	4,669	4,789	▲ 78	▲ 102	120	▲ 1.6	▲ 2.1	2.6	18.1	18.0	19.6
分離譲渡所得者	236	205	112	3	▲ 31	▲ 93	1.3	▲ 13.1	▲ 45.4	0.9	0.8	0.5
合計	26,389	25,933	24,392	▲ 606	▲ 456	▲ 1,541	▲ 0.7	▲ 1.7	▲ 5.9	100.0	100.0	100.0

(4) 個人市民税所得者区分別総所得金額等の推移(課税状況調から)

区分	総所得金額			増減			増減率			構成比		
	20 千円	21 千円	22 千円	H20-H19 千円	H21-H20 千円	H22-H21 千円	H20/H19 %	H21/H20 %	H22/H21 %	20 %	21 %	22 %
給与所得者	66,988,006	65,944,594	55,939,253	216,759	▲ 1,043,412	▲ 10,005,341	0.3	▲ 1.6	▲ 15.2	83.3	83.7	83.1
営業所得者	3,286,370	3,178,772	2,321,817	▲ 86,715	▲ 107,598	▲ 856,955	▲ 2.6	▲ 3.3	▲ 27.0	4.1	4.0	3.5
農業所得者	15,084	10,129	16,800	▲ 4,266	▲ 4,955	6,671	▲ 22.0	▲ 32.8	65.9	0.0	0.0	0.0
その他の所得者	8,940,740	8,634,742	8,585,052	▲ 228,378	▲ 305,998	▲ 49,690	▲ 2.5	▲ 3.4	▲ 0.6	11.1	11.0	12.8
分離譲渡所得者	1,167,417	1,001,173	415,096	▲ 7,829	▲ 166,244	▲ 586,077	▲ 0.7	▲ 14.2	▲ 58.5	1.5	1.3	0.6
合計	80,397,617	78,769,410	67,278,018	▲ 110,429	▲ 1,628,207	▲ 11,491,392	▲ 0.1	▲ 2.0	▲ 14.6	100.0	100.0	100.0

(5) 個人市民税所得者区分別所得割の推移(課税状況調から)

区分	所得割額			増減			増減率			構成比		
	20 千円	21 千円	22 千円	H20-H19 千円	H21-H20 千円	H22-H21 千円	H20/H19 %	H21/H20 %	H22/H21 %	20 %	21 %	22 %
給与所得者	2,533,538	2,476,846	1,985,577	▲ 9,051	▲ 56,692	▲ 491,269	▲ 0.4	▲ 2.2	▲ 19.8	83.8	84.3	82.8
営業所得者	119,929	118,768	82,357	▲ 2,454	▲ 1,161	▲ 36,411	▲ 2.0	▲ 1.0	▲ 30.7	4.0	4.0	3.4
農業所得者	338	225	297	▲ 75	▲ 113	72	▲ 18.2	▲ 33.4	32.0	0.0	0.0	0.0
その他の所得者	282,914	267,224	258,935	▲ 8,116	▲ 15,690	▲ 8,289	▲ 2.8	▲ 5.5	▲ 3.1	9.4	9.1	10.8
分離譲渡所得者	88,173	76,740	70,140	▲ 37,269	▲ 11,433	▲ 6,600	▲ 29.7	▲ 13.0	▲ 8.6	2.9	2.6	2.9
合計	3,024,892	2,939,803	2,397,306	▲ 56,965	▲ 85,089	▲ 542,497	▲ 1.8	▲ 2.8	▲ 18.5	100.0	100.0	100.0

(6) 市民税普通徴収、特別徴収状況（現年課税分）

区分 年度	普 通 徴 収				特 別 徴 収			
	調 定 額		収入済額 千円	収納率 %	調 定 額		収入済額 千円	収納率 %
	人 員 人	金 額 千円			人 員 人	金 額 千円		
16	10,974	618,807	598,256	96.7	15,265	1,582,648	1,573,798	99.4
17	11,397	621,213	598,539	96.4	15,308	1,746,272	1,732,289	99.2
18	13,745	735,474	709,420	96.5	15,353	1,870,234	1,849,919	98.9
19	13,459	980,824	918,762	93.7	15,259	2,176,421	2,161,050	99.3
20	13,420	924,064	856,376	92.7	15,129	2,251,630	2,248,693	99.9
21	11,275	809,644	747,301	92.3	16,914	2,295,623	2,286,210	99.6

(7) 市県民税のうち県民税の占める割合（現年課税分）

区分 年度	調 定 額			比 率		前 年 対 比	
	市民税（個人） 千円	県民税（個人） 千円	計 千円	市民税 %	県民税 %	市民税 %	県民税 %
16	2,201,456	922,955	3,124,411	70.5	29.5	96.0	95.9
17	2,367,486	977,995	3,345,481	70.8	29.2	107.5	106.0
18	2,605,708	1,088,557	3,694,265	70.5	29.5	110.1	111.3
19	3,157,244	1,996,717	5,153,961	61.3	38.7	121.2	183.4
20	3,175,694	2,099,712	5,275,406	60.2	39.8	100.6	105.2
21	3,105,267	2,053,264	5,158,531	60.2	39.8	97.8	97.8

2. 法人市民税

(1) 年度別納税義務者数（課税状況調から）

区分	年度							計
	16	17	18	19	20	21		
50億円超 50人超	14	13	13	12	15	13	80	
10億円超 50億円以下 50人超	1	2	2	2	2	2	11	
10億円超 50人以下	63	73	70	72	69	78	425	
1億円超 10億円以下 50人超	10	13	13	13	11	9	69	
1億円超 10億円以下 50人以下	70	74	69	65	65	65	408	
1千万円超 1億円以下 50人超	29	25	29	29	28	27	167	
1千万円超 1億円以下 50人以下	298	310	295	280	284	281	1,748	
1千万円以下 50人超	10	10	7	7	8	6	48	
上記以外	1,452	1,409	1,380	1,291	1,271	1,252	8,055	
合計	1,947	1,929	1,878	1,771	1,753	1,733	11,011	

(2) 法人市民税年度別調定額の推移

(単位 千円)

区分 年度	均等割額	法人税割額	合 計	対前年比 %
16	182,405	655,475	837,880	100.5
17	187,460	699,696	887,156	105.9
18	185,246	823,244	1,008,490	113.7
19	192,620	803,928	996,548	98.8
20	192,507	692,398	884,905	88.8
21	175,437	228,321	403,758	45.6

3 固定資産税及び都市計画税

(1) 年度別納税義務者数の推移 (概要調書から)

区分	年度	総数	免税点未満のもの	免税点以上のもの	免税点
		人	人	人	万円
土地	16	18,049	2,760	15,289	30
	17	18,167	2,760	15,407	〃
	18	18,294	2,752	15,542	〃
	19	18,344	2,744	15,600	〃
	20	18,439	2,749	15,690	〃
	21	18,509	2,774	15,735	〃
	22	18,567	2,775	15,792	〃
家屋	16	17,065	1,273	15,792	20
	17	17,115	1,231	15,884	〃
	18	17,158	1,178	15,980	〃
	19	17,191	1,166	16,025	〃
	20	17,242	1,138	16,104	〃
	21	17,279	1,118	16,161	〃
	22	17,268	1,084	16,184	〃
償却資産	16	2,146	1,232	914	150
	17	2,127	1,239	888	〃
	18	2,143	1,248	895	〃
	19	2,071	1,178	893	〃
	20	2,016	1,143	873	〃
	21	1,987	1,151	836	〃
	22	1,960	1,140	820	〃

(2) 固定資産税 年度別課税標準額・調定額の推移

区分 年度	課税標準額				調定額	前年比
	土地	家屋	償却資産	計		
	千円	千円	千円	千円	千円	%
16	84,537,626	99,270,356	49,894,446	233,702,428	3,231,364	99.8
17	83,735,976	100,402,722	49,651,167	233,789,865	3,234,799	100.1
18	85,575,883	92,720,438	50,875,929	229,172,250	3,168,519	98.0
19	85,104,318	97,975,330	52,380,686	235,460,334	3,257,141	102.8
20	84,741,405	101,734,392	51,615,823	238,091,620	3,285,328	100.9
21	83,013,849	97,733,870	52,010,804	232,758,523	3,211,310	97.7
22	81,059,037	99,315,647	46,265,327	226,640,011	3,127,411	97.4

※平成22年度は、概要調書時点

(3) 国有資産等所在市町村交付金の推移

区分 年度	件数	課税標準額	交付金額 納付金額	前年比
16	15	1,462,830	20,479	109.8
17	14	1,432,810	20,058	97.9
18	14	1,411,374	19,759	98.5
19	13	1,350,121	18,901	95.7
20	12	1,288,232	18,035	95.4
21	12	1,286,779	18,014	99.9
22	13	1,371,013	19,194	106.6

※平成16年度から平成19年度までは、納付金を含む。

(4) 都市計画税 年度別課税標準額・調定額の推移

区分 年度	課税標準額			調定額	前年比
	土地	家屋	計		
16	千円 120,071,139	千円 99,270,346	千円 219,341,485	千円 437,229	% 100.6
17	117,778,426	100,402,721	218,181,147	434,839	99.5
18	117,770,713	92,720,438	210,491,151	419,485	96.5
19	115,492,303	97,975,330	213,467,633	425,597	101.5
20	114,088,606	101,734,392	215,822,998	430,274	101.1
21	111,169,050	97,733,870	208,902,920	416,423	96.8
22	107,934,551	99,315,647	207,250,198	413,125	99.2

※平成22年度は、概要調書時点

(5) 平成22年度土地に関する概要調書

参考 実際免税点の額 300,000円

区分 地目		地積				決定価格			筆数				単位当たり価格	
		非課税 地積 (㎡) (イ)	評価 総地積 (㎡) (ロ)	法定免税点 未満のもの (㎡) (ハ)	法定免税点 以上のもの (㎡) (ニ) (ロ)-(ハ)	総額 (千円) (ホ)	法定免税点 未満のもの (千円) (ヘ)	法定免税点 以上のもの (千円) (ト) (ホ)-(ヘ)	非課税 地筆数 (筆) (ル)	評価 総筆数 (筆) (ヲ)	法定免税点 未満のもの (筆) (ワ)	法定免税点 以上のもの (筆) (カ) (ヲ)-(ワ)	平均価格 (円/㎡) (ホ)÷(ロ) (ヨ)	最高価格 (円/㎡) (タ)
田	一般田	—	1,147,429	126,331	1,021,098	128,917	12,614	116,303	—	3,109	365	2,744	112	167
	介在田・市街化区域田	—	7,578	—	7,578	129,368	—	129,368	—	40	—	40	17,072	31,722
畑	一般畑	—	2,643,235	442,404	2,200,831	128,333	20,374	107,959	—	8,294	1,530	6,764	49	96
	介在畑・市街化区域畑	—	21,956	33	21,923	311,122	289	310,833	—	101	1	100	14,170	33,400
宅地	小規模住宅用地	/	3,432,135	35,665	3,396,470	89,458,798	575,587	88,883,211	/	28,985	893	28,092	26,065	63,000
	一般住宅用地	/	1,518,505	2,917	1,515,588	37,646,161	54,729	37,591,432	/	18,946	353	18,593	24,792	59,400
	商業地等(非住宅用地)	/	2,247,180	514	2,246,666	59,216,195	8,051	59,208,144	/	7,942	52	7,890	26,351	63,000
	計	—	7,197,820	39,096	7,158,724	186,321,154	638,367	185,682,787	—	55,873	1,298	54,575	25,886	63,000
塩田		—	—	—	—	—	—	—	—	—	—	—	—	—
鉱泉地		100	—	—	—	—	—	—	1	—	—	—	—	—
池沼		—	7,967	—	7,967	49,068	—	49,068	—	21	—	21	6,159	14,400
山林	一般山林	8,455,839	16,264,262	1,622,035	14,642,227	524,831	55,235	469,596	441	12,189	2,416	9,773	32	46
	介在山林	—	—	—	—	—	—	—	—	—	—	—	—	—
牧場		—	3,850	—	3,850	140	—	140	—	4	—	4	36	36
原野		2,606,678	3,831,295	52,241	3,779,054	56,047	1,658	54,389	84	956	207	749	15	124
雑種地	ゴルフ場の用地	—	594,318	2,266	592,052	367,255	1,396	365,859	—	365	9	356	618	868
	遊園地等の用地	—	—	—	—	—	—	—	—	—	—	—	—	—
	鉄軌道用地	—	144,894	—	144,894	919,207	—	919,207	—	779	—	779	6,344	6,344
	その他の雑種地	229,756	1,408,526	39,168	1,369,358	17,534,966	27,226	17,507,740	586	4,914	404	4,510	12,449	61,110
	計	229,756	2,147,738	41,434	2,106,304	18,821,428	28,622	18,792,806	586	6,058	413	5,645	8,763	61,110
その他		40,574,497	/	/	/	/	/	/	43,061	/	/	/	/	/
合計		51,866,870	33,273,130	2,323,574	30,949,556	206,470,408	757,159	205,713,249	44,173	86,645	6,230	80,415	6,205	/

(6) 平成22年度家屋に関する概要調書

区 分		納 税 義務者数 (人)	棟 数 (棟)	床 面 積 (㎡)	決定価格 (千円)	単位当たり 価 格 (円)
木 造	総 数	—	20,803	2,221,213	38,315,335	17,250
	法定免税点 未満のもの	—	1,488	78,261	100,556	1,285
	法定免税点 以上のもの	—	19,315	2,142,952	38,214,779	17,833
木 造 以 外	総 数	—	6,760	1,684,529	61,741,256	36,652
	法定免税点 未満のもの	—	67	1,475	6,691	4,536
	法定免税点 以上のもの	—	6,693	1,683,054	61,734,565	36,680
計	総 数	17,268	27,563	3,905,742	100,056,591	25,618
	法定免税点 未満のもの	1,084	1,555	79,736	107,247	1,345
	法定免税点 以上のもの	16,184	26,008	3,826,006	99,949,344	26,124
非課税家屋		—	267	124,697	—	—

提 示 平 均 価 格 (円)	
木造家屋	17,423
非木造家屋	36,646
単位当たり価格 提示平均価格	
木造家屋	100%
非木造家屋	100%
参考 実際免税点の額 200,000円	

(7) 平成22年度償却資産に関する概要調書

種 類	決定価格 (千円)	課税標準額 (千円)	課 税 標 準 額 の 内 訳		
			課税標準の特例 規定の適用を受 けるもの (イ) (千円)	(イ) 以外のもの (ロ) (千円)	
市 町 村 長 が 価 格 等 を 決 定 し た も の	構 築 物	4,526,195	4,512,028	16,691	4,495,337
	機 械 及 び 装 置	24,670,868	24,215,573	320,228	23,895,345
	船 舶	2,114	2,114	—	2,114
	航 空 機	—	—	—	—
	車 両 及 び 運 搬 具	92,164	92,164	—	92,164
	工 具 ・ 器 具 及 び 備 品	4,599,358	4,592,249	7,109	4,585,140
	小 計 (ハ)	33,890,699	33,414,128	344,028	33,070,100
法 十 第 九 三 条 百 四 十 八 條	総務大臣が価格等を決定し、配分したもの	13,032,831	12,152,697	—	—
	道府県知事が価格等を決定し、配分したもの	698,417	698,417	—	—
	小 計 (ニ)	13,731,248	12,851,114	—	—
法第743条第1項の規定により道府県知事が価格等を決定したもの (ホ)		—	—	—	—
合 計 (ハ) + (ニ) + (ホ)		47,621,947	46,265,242	—	—
同 上 内 訳	市 町 村 分 の 額	—	46,265,242	—	—
	道 府 県 分 の 額	—	—	—	—

(8) 償却資産の推移 (概要調書から)

種 類	年 度		16		17		18		19		20		21		22	
	決定価格	構成比	決定価格	構成比	決定価格	構成比	決定価格	構成比	決定価格	構成比	決定価格	構成比	決定価格	構成比	決定価格	構成比
構 築 物	千円 5,018,288	% 9.5	千円 5,080,460	% 9.5	千円 4,797,754	% 8.9	千円 5,113,774	% 9.4	千円 5,088,272	% 9.6	千円 4,883,306	% 9.1	千円 4,526,195	% 9.5		
機 械 及 び 装 置	25,233,446	47.5	26,503,704	49.5	26,445,043	49.4	27,738,976	51.0	27,469,104	51.7	28,694,456	53.8	24,670,868	51.8		
船 舶	3,274	0.0	14,437	0.0	10,222	0.0	12,555	0.0	3,447	0.0	2,800	0.0	2,114	0.0		
航 空 機	0	0.0	0	0.0	0	0.0	0	0.0	0	0.0	0	0.0	0	0.0		
車 両 及 び 運 搬 具	113,097	0.2	141,074	0.3	166,590	0.3	152,452	0.3	129,368	0.3	106,944	0.2	92,164	0.2		
工 具 ・ 器 具 及 び 備 品	6,475,237	12.2	6,140,611	11.5	6,779,478	12.7	6,323,941	11.6	5,854,061	11.0	5,374,245	10.1	4,599,358	9.7		
小 計	36,843,342	69.4	37,880,286	70.8	38,199,087	71.3	39,341,698	72.3	38,544,252	72.6	39,061,751	73.2	33,890,699	71.2		
法 第 三 八 九 条	総務大臣が価格を決定したもの	14,520,804	27.3	14,167,656	26.4	14,071,666	26.3	13,970,857	25.7	13,600,802	25.6	13,500,304	25.3	13,032,831	27.4	
	県知事が価格を決定したもの	1,735,893	3.3	1,489,892	2.8	1,288,741	2.4	1,105,739	2.0	948,724	1.8	814,006	1.5	698,417	1.5	
	小 計	16,256,697	30.6	15,657,548	29.2	15,360,407	28.7	15,076,596	27.7	14,549,526	27.4	14,314,310	26.8	13,731,248	28.8	
法第743条第1項により県知事が 価格を決定したもの	0	0.0	0	0.0	0	0.0	0	0.0	0	0.0	0	0.0	0	0.0		
合 計	53,100,039	100.0	53,537,834	100.0	53,559,494	100.0	54,418,294	100.0	53,093,778	100.0	53,376,061	100.0	47,621,947	100.0		
前 年 対 比 (%)	93.9	—	100.8	—	100.0	—	101.6	—	97.6	—	100.5	—	89.2	—		
課 税 標 準 額 (千円)	49,865,299	—	50,583,824	—	50,777,464	—	52,682,576	—	51,391,895	—	51,951,379	—	46,265,242	—		
前 年 対 比 (%)	94.5	—	101.4	—	100.4	—	103.8	—	97.6	—	101.1	—	89.1	—		
納 税 義 務 者	個 人	71	7.8	66	7.4	60	6.7	55	6.2	46	5.3	40	4.8	39	4.8	
	法 人	843	92.2	822	92.6	835	93.3	838	93.8	827	94.7	796	95.2	781	95.2	
	合 計	914	100.0	888	100.0	895	100.0	893	100.0	873	100.0	836	100.0	820	100.0	
	前 年 対 比 (%)	93.5	—	97.2	—	100.8	—	99.8	—	97.8	—	95.8	—	98.1	—	

4 諸 税

(1) 軽自動車の課税台数の推移

車 種		年 度							
		16	17	18	19	20	21		
原動機付自転車	50cc 以下	2,927 ^台	2,779 ^台	2,669 ^台	2,540 ^台	2,434 ^台	2,314 ^台		
	90cc 以下	414	390	373	350	345	328		
	125cc まで	146	137	151	152	162	165		
	ミニカー	10	17	20	21	19	20		
軽自動車及び小型特殊自動車	二 輪	705	712	701	691	665	659		
	三 輪	2	2	2	2	2	2		
	四 輪 車	乗 用	営 業 者	0	0	0	0	0	
			自家用車	9,328	9,825	10,268	10,515	10,923	11,305
		貨 物 用	営 業 者	113	106	116	108	108	109
			自家用車	4,937	4,865	4,790	4,707	4,649	4,546
		計	14,378	14,796	15,174	15,330	15,680	15,960	
	農 耕 作 業 用	122	118	116	118	122	120		
そ の 他	148	149	147	147	147	153			
スノーモービル	0	0	0	0	0	0			
二輪の小型自動車	724	737	741	748	743	743			
合 計	19,576	19,837	20,094	20,099	20,319	20,464			
前年対比(%)	100.5	101.3	101.3	100.0	101.1	100.7			

(2) 市たばこ税の推移

区 分		年 度					
		16	17	18	19	20	21
売上本数(千本)		136,289	123,802	116,136	107,552	103,223	98,905
調定額(千円)		402,129	365,082	366,160	351,569	337,638	323,575
前年対比(%)		98.0	90.8	100.3	96.0	96.0	95.8

(3) 入湯税の推移

区 分		年 度					
		16	17	18	19	20	21
調定額(千円)		4,026	3,952	2,820	1,696	1,768	2,353
前年対比(%)		93.8	98.2	71.4	60.1	104.2	133.1

対象施設・・・ヘルシオパル岡谷(H18.9.20廃業)、諏訪湖サービステリア(ホテル紅や)

5 国民健康保険税

(1) 平成22年度国民健康保険事業特別会計予算

歳 入			歳 出		
款	予算額	比率	款	予算額	比率
国民健康保険税	千円 1,135,019	% 23.6	総務費	千円 83,345	% 1.7
使用料及び手数料	600	0.0	保険給付費	3,342,981	69.6
国庫支出金	962,764	20.1	後期高齢者支援金等	535,670	11.2
県支出金	193,945	4.0	前期高齢者納付金等	979	0.0
療養給付費等交付金	263,454	5.5	老人保健拠出金	9,219	0.2
前期高齢者交付金	1,490,518	31.0	介護納付金	204,994	4.3
共同事業交付金	522,904	10.9	共同事業拠出金	500,806	10.4
財産収入	750	0.0	保健事業費	95,067	2.0
諸収入	22,345	0.5	基金積立金	750	0.0
繰入金	210,001	4.4	公債費	4,487	0.1
繰越金	0	0.0	諸支出金	4,002	0.1
			予備費	20,000	0.4
歳入合計	4,802,300	100.0	歳出合計	4,802,300	100.0

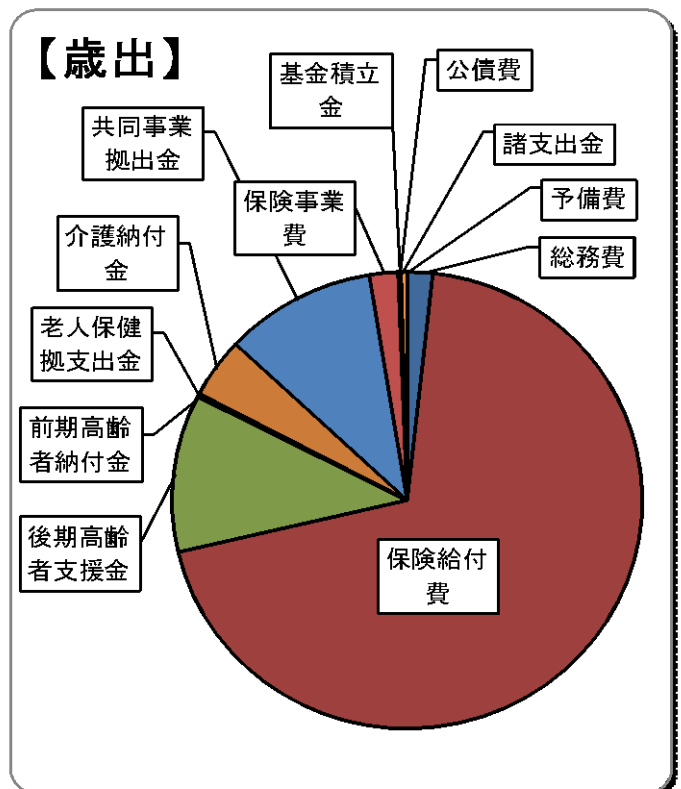
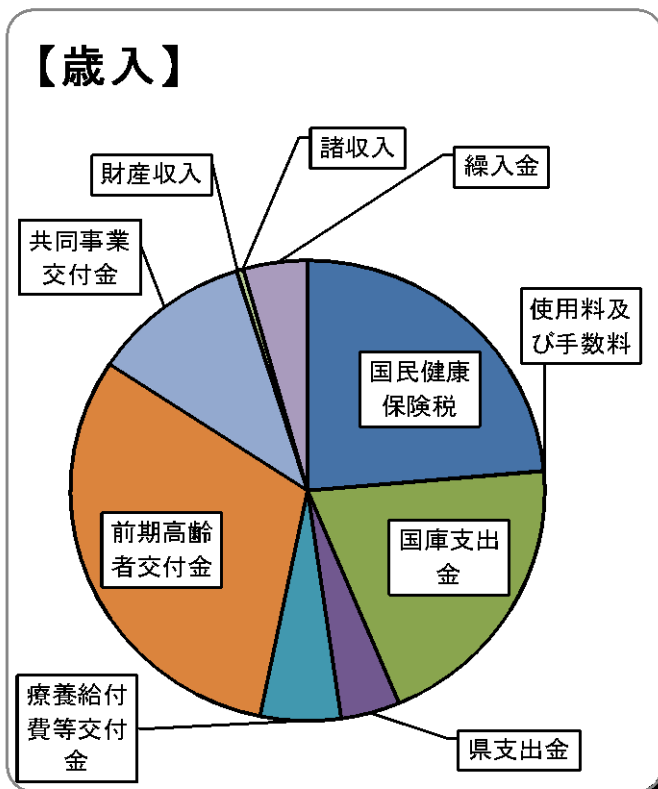

(2) 平成21・22年度国保税当初予算対比

税目		区分		平成22年度	平成21年度	比較	(A)
				(A)	(B)	(A)-(B)	(B)
				千円	千円	千円	%
国民健康保険税	一般	現年課税分	医療	718,985	742,770	△23,785	96.7
			支援	179,294	185,330	△6,036	96.7
			介護	65,115	69,050	△3,935	94.3
		滞納繰越分	医療	25,220	22,430	2,790	112.4
			支援	2,330	5,610	△3,280	41.5
			介護	3,180	2,780	400	114.3
		小計			994,124	1,027,970	△33,846
	退職者	現年課税分	医療	90,446	116,430	△25,984	77.6
			支援	22,250	28,730	△6,480	77.4
			介護	25,899	34,360	△8,461	75.3
		滞納繰越分	医療	1,870	2,790	△920	67.0
			支援	120	700	△580	17.1
			介護	310	370	△60	83.7
		小計			140,895	183,380	△42,485
	総計	現年課税分	医療	809,431	859,200	△49,769	94.2
			支援	201,544	214,060	△12,516	94.1
			介護	91,014	103,410	△12,396	88.0
		滞納繰越分	医療	27,090	25,220	1,870	107.4
支援			2,450	6,310	△3,860	38.8	
介護			3,490	3,150	340	110.7	
合計			1,135,019	1,211,350	△76,331	93.6	

(3) 加入者の状況（毎年3月31日現在）

年度	区分	加入状況及び割合			
		世帯数	加入率	被保険者数	加入率
		世帯	%	人	%
16		10,335	51.4	19,046	34.6
17		10,548	52.0	19,243	35.2
18		10,579	52.2	19,077	35.1
19		10,604	52.1	18,936	35.1
20		7,688	38.9	13,180	24.7
21		7,593	38.6	12,921	24.5

(4) 年度別被保険者1人当たり負担額の推移（調定額）

年度	16	17	18	19	20	21
区分	円	円	円	円	円	円
医療給付費分	65,964	72,875	73,975	73,975	62,681	66,845
後期高齢者支援金分	—	—	—	—	15,504	17,338
介護納付金分	17,208	19,646	19,766	19,766	19,602	24,524

(5) 保険税率及び賦課割合

年度	区分	保 険 税 率				応 能 割			応 益 割			限 度 額
		所得割	資産割	均等割	平等割	所得割	資産割	計	均等割	平等割	計	
		%	%	円	円	%	%	%	%	%	%	円
13	医療給付費分	6.2	25.0	16,000	18,000	60.8	9.0	69.8	18.8	11.4	30.2	530,000
	介護納付金分	1.02	7.6	4,500	3,500	59.5	10.2	69.7	19.1	11.2	30.3	70,000
14	医療給付費分	6.2	25.0	16,000	18,000	58.3	9.7	68.0	19.9	12.1	32.0	530,000
	介護納付金分	1.02	7.6	4,500	3,500	56.0	11.0	67.0	20.7	12.3	33.0	70,000
15	医療給付費分	6.2	25.0	16,000	18,000	54.7	10.1	64.8	21.9	13.3	35.2	530,000
	介護納付金分	1.02	7.6	4,500	3,500	49.8	11.7	61.5	24.2	14.3	38.5	80,000
16	医療給付費分	6.2	25.0	16,000	18,000	54.9	10.1	65.0	21.8	13.2	35.0	530,000
	介護納付金分	1.02	7.6	4,500	3,500	50.3	11.6	61.9	23.9	14.2	38.1	80,000
17	医療給付費分	7.0	25.0	18,500	19,500	55.7	9.2	64.9	22.3	12.8	35.1	530,000
	介護納付金分	1.2	7.6	5,300	4,100	52.4	10.0	62.4	23.6	14.0	37.6	80,000
18	医療給付費分	7.0	25.0	18,500	19,500	56.0	9.0	65.0	22.2	12.8	35.0	530,000
	介護納付金分	1.2	7.6	5,300	4,100	52.3	9.8	62.1	23.7	14.2	37.9	90,000
19	医療給付費分	7.0	25.0	18,500	19,500	57.6	8.9	66.5	21.1	12.4	33.5	560,000
	介護納付金分	1.2	7.6	5,300	4,100	51.6	9.9	61.5	24.0	14.5	38.5	90,000
20	医療給付費分	5.6	20.0	14,800	15,600	57.5	7.7	65.2	21.6	13.2	34.8	470,000
	後期高齢者支援金分	1.4	5.0	3,700	3,900	57.5	7.7	65.2	21.6	13.2	34.8	120,000
	介護納付金分	1.2	7.6	5,300	4,100	51.0	10.3	61.3	24.0	14.7	38.7	90,000
21	医療給付費分	6.8 (6.3)	20.0	15,900 (15,400)	16,600	60.3	6.5	66.8	20.3	12.9	33.2	470,000
	後期高齢者支援金分	1.6	4.0	4,500	4,700	58.5	4.9	63.4	22.7	13.9	36.6	120,000
	介護納付金分	2.0	4.4	5,800	4,500	62.6	4.0	66.6	20.5	12.9	33.4	100,000
22	医療給付費分	6.8 (6.3)	20.0	15,900 (15,400)	16,600	/						500,000
	後期高齢者支援金分	1.6	4.0	4,500	4,700							130,000
	介護納付金分	2.0	4.4	5,800	4,500							100,000

※21.22年度については () の軽減後の特別税率を適用

(6) 平成21年度 国民健康保険税収納状況

(単位：円、%)

項 目 別			予 算 額	調 定 額	収入済額	収 入 歩 合				不納欠損額	収入未済額	
						対予算	対 調 定					
							当年度	前年度	増 減			
国 民 健 康 保 険 税	一 般	医 療	現年	706,854,000	780,233,198	716,776,353	101.4	91.9	92.8	△ 0.9	0	63,456,845
			滞繰	22,430,000	251,030,442	34,146,708	152.2	13.6	13.3	0.3	52,603,497	164,280,237
			計	729,284,000	1,031,263,640	750,923,061	103.0	72.8	68.9	3.9	52,603,497	227,737,082
		支 援	現年	185,330,000	202,668,607	186,211,549	100.5	91.9	93.0	△ 1.1	0	16,457,058
			滞繰	5,610,000	12,155,927	2,290,373	40.8	18.8	-	-	222,253	9,643,301
			計	190,940,000	214,824,534	188,501,922	98.7	87.7	93.0	△ 5.3	222,253	26,100,359
		介 護	現年	69,050,000	77,910,373	67,674,892	98.0	86.9	89.6	△ 2.7	0	10,235,481
			滞繰	2,780,000	26,578,170	3,259,743	117.3	12.3	14.5	△ 2.2	4,807,190	18,511,237
			計	71,830,000	104,488,543	70,934,635	98.8	67.9	65.7	2.2	4,807,190	28,746,718
		小 計	現年	961,234,000	1,060,812,178	970,662,794	101.0	91.5	92.6	△ 1.1	0	90,149,384
			滞繰	30,820,000	289,764,539	39,696,824	128.8	13.7	13.4	0.3	57,632,940	192,434,775
			計	992,054,000	1,350,576,717	1,010,359,618	101.8	74.8	72.0	2.8	57,632,940	282,584,159
	退 職 者	医 療	現年	110,446,000	98,116,024	93,998,070	85.1	95.8	97.6	△ 1.8	0	4,117,954
			滞繰	2,790,000	21,084,793	4,310,968	154.5	20.4	16.5	3.9	1,707,026	15,066,799
			計	113,236,000	119,200,817	98,309,038	86.8	82.5	79.9	2.6	1,707,026	19,184,753
		支 援	現年	28,730,000	25,153,734	24,216,194	84.3	96.3	97.6	△ 1.3	0	937,540
			滞繰	700,000	574,191	77,121	11.0	13.4	-	-	1,000	496,070
			計	29,430,000	25,727,925	24,293,315	82.5	94.4	97.6	△ 3.2	1,000	1,433,610
		介 護	現年	34,360,000	30,019,464	28,833,182	83.9	96.0	97.5	△ 1.5	0	1,186,282
			滞繰	370,000	2,352,180	459,473	124.2	19.5	16.7	2.8	104,839	1,787,868
			計	34,730,000	32,371,644	29,292,655	84.3	90.5	89.7	0.8	104,839	2,974,150
		小 計	現年	173,536,000	153,289,222	147,047,446	84.7	95.9	97.6	△ 1.7	0	6,241,776
			滞繰	3,860,000	24,011,164	4,847,562	125.6	20.2	16.5	3.7	1,812,865	17,350,737
			計	177,396,000	177,300,386	151,895,008	85.6	85.7	83.8	1.9	1,812,865	23,592,513
総 計	医 療	現年	817,300,000	878,349,222	810,774,423	99.2	92.3	93.4	△ 1.1	0	67,574,799	
		滞繰	25,220,000	272,115,235	38,457,676	152.5	14.1	13.6	0.5	54,310,523	179,347,036	
		計	842,520,000	1,150,464,457	849,232,099	100.8	73.8	70.1	3.7	54,310,523	246,921,835	
	支 援	現年	214,060,000	227,822,341	210,427,743	98.3	92.4	93.5	△ 1.1	0	17,394,598	
		滞繰	6,310,000	12,730,118	2,367,494	37.5	18.6	-	-	223,253	10,139,371	
		計	220,370,000	240,552,459	212,795,237	96.6	88.5	93.5	△ 5.0	223,253	27,533,969	
	介 護	現年	103,410,000	107,929,837	96,508,074	93.3	89.4	91.8	△ 2.4	0	11,421,763	
		滞繰	3,150,000	28,930,350	3,719,216	118.1	12.9	14.7	△ 1.8	4,912,029	20,299,105	
		計	106,560,000	136,860,187	100,227,290	94.1	73.2	71.1	2.1	4,912,029	31,720,868	
	合 計	現年	1,134,770,000	1,214,101,400	1,117,710,240	98.5	92.1	93.3	△ 1.2	0	96,391,160	
		滞繰	34,680,000	313,775,703	44,544,386	128.4	14.2	13.7	0.5	59,445,805	209,785,512	
		計	1,169,450,000	1,527,877,103	1,162,254,626	99.4	76.1	73.4	2.7	59,445,805	306,176,672	

(7) 年度別決算額の比較

項 目				平成19年度					平成20年度					平成21年度				
				調定額	収入済額	前年対比		収納率	調定額	収入済額	前年対比		収納率	調定額	収入済額	前年対比		収納率
						調 定	収 入				調 定	収 入				調 定	収 入	
		千円	千円	%	%	%	千円	千円	%	%	%	千円	千円	%	%	%		
国民健康保険税	一 般	医療	現	978,688	910,296	98.3	98.1	93.0	720,978	669,210	73.7	73.5	92.8	780,233	716,776	108.2	107.1	91.9
			滞	320,243	28,033	96.2	98.1	8.8	310,232	41,376	96.9	147.6	13.3	251,031	34,147	80.9	82.5	13.6
			計	1,298,931	938,329	97.8	98.1	72.2	1,031,210	710,586	79.4	75.7	68.9	1,031,264	750,923	100.0	105.7	72.8
		支援	現						178,401	165,872	皆増	皆増	93.0	202,669	186,212	113.6	112.3	91.9
			滞						0	0	-	-	-	12,156	2,290	皆増	皆増	18.8
			計						178,401	165,872	皆増	皆増	93.0	214,825	188,502	120.4	113.6	87.7
		介護	現	63,392	56,220	96.2	95.3	88.7	63,287	56,716	99.8	100.9	89.6	77,910	67,675	123.1	119.3	86.9
			滞	28,418	2,779	107.1	95.3	9.8	29,605	4,307	104.2	155.0	14.5	26,578	3,260	89.8	75.7	12.3
			計	91,810	58,999	99.3	95.3	64.3	92,892	61,023	101.2	103.4	65.7	104,488	70,935	112.5	116.2	67.9
	小計	現	1,042,080	966,516	98.2	97.9	92.7	962,666	891,798	92.4	92.3	92.6	1,060,812	970,663	110.2	108.8	91.5	
		滞	348,661	30,812	97.0	97.8	8.8	339,837	45,683	97.5	148.3	13.4	289,765	39,697	85.3	86.9	13.7	
		計	1,390,741	997,328	97.9	97.9	71.7	1,302,503	937,481	93.7	94.0	72.0	1,350,577	1,010,360	103.7	107.8	74.8	
	退 職 者	医療	現	455,071	445,716	107.5	107.1	97.9	96,069	93,742	21.1	21.0	97.6	98,116	93,998	102.1	100.3	95.8
			滞	22,877	3,486	102.2	118.1	15.2	26,748	4,405	116.9	126.4	16.5	21,085	4,311	78.8	97.9	20.4
			計	477,948	449,202	107.2	107.1	94.0	122,817	98,147	25.7	21.8	79.9	119,201	98,309	97.1	100.2	82.5
		支援	現						23,690	23,118	皆増	皆増	97.6	25,154	24,216	106.2	104.7	96.3
			滞						0	0	-	-	-	574	77	皆増	皆増	13.4
			計						23,690	23,118	皆増	皆増	97.6	25,728	24,293	108.6	105.1	94.4
		介護	現	28,877	28,113	92.9	92.4	97.4	24,470	23,850	84.7	84.8	97.5	30,019	28,833	122.7	120.9	96.0
			滞	2,328	368	102.5	101.1	15.8	2,618	438	112.5	119.0	16.7	2,352	460	89.8	104.9	19.5
			計	31,205	28,481	93.6	92.5	91.3	27,088	24,288	86.8	85.3	89.7	32,371	29,293	119.5	120.6	90.5
	小計	現	483,948	473,829	106.5	106.1	97.9	144,229	140,710	29.8	29.7	97.6	153,289	147,047	106.3	104.5	95.9	
		滞	25,205	3,854	102.3	116.3	15.3	29,366	4,843	116.5	125.7	16.5	24,011	4,848	81.8	100.1	20.2	
		計	509,153	477,683	106.3	106.1	93.8	173,595	145,553	34.1	30.5	83.8	177,300	151,895	102.1	104.4	85.7	
総 計	医療	現	1,433,759	1,356,012	101.1	100.9	94.6	817,047	762,952	57.0	56.3	93.4	878,349	810,774	107.5	106.3	92.3	
		滞	343,120	31,519	96.6	100.0	9.2	336,980	45,781	98.2	145.2	13.6	272,116	38,458	80.8	84.0	14.1	
		計	1,776,879	1,387,531	100.2	100.9	78.1	1,154,027	808,733	64.9	58.3	70.1	1,150,465	849,232	99.7	105.0	73.8	
	支援	現						202,091	188,990	皆増	皆増	93.5	227,823	210,428	112.7	111.3	92.4	
		滞						0	0	-	-	-	12,730	2,367	皆増	皆増	18.6	
		計						202,091	188,990	皆増	皆増	93.5	240,553	212,795	119.0	112.6	88.5	
	介護	現	92,269	84,333	95.1	94.3	91.4	87,757	80,566	95.1	95.5	91.8	107,929	96,508	123.0	119.8	89.4	
		滞	30,746	3,147	106.8	95.9	10.2	32,223	4,745	104.8	150.8	14.7	28,930	3,720	89.8	78.4	12.9	
		計	123,015	87,480	97.8	94.3	71.1	119,980	85,311	97.5	97.5	71.1	136,859	100,228	114.1	117.5	73.2	
小計	現	1,526,028	1,440,345	100.7	100.5	94.4	1,106,895	1,032,508	72.5	71.7	93.3	1,214,101	1,117,710	109.7	108.3	92.1		
	滞	373,866	34,666	97.3	99.6	9.3	369,203	50,526	98.8	145.8	13.7	313,776	44,545	85.0	88.2	14.2		
	計	1,899,894	1,475,011	100.0	100.5	77.6	1,476,098	1,083,034	77.7	73.4	73.4	1,527,877	1,162,255	103.5	107.3	76.1		

V 市税等の徴収

1 県下19市市税収納率比較表

(単位:%)

区分 市名	17年度						18年度						19年度						20年度						21年度					
	現年度分		滞繰分		合計		現年度分		滞繰分		合計		現年度分		滞繰分		合計		現年度分		滞繰分		合計		現年度分		滞繰分		合計	
	収納率	順位	収納率	順位	収納率	順位	収納率	順位	収納率	順位	収納率	順位	収納率	順位	収納率	順位	収納率	順位	収納率	順位	収納率	順位	収納率	順位	収納率	順位	収納率	順位	収納率	順位
長野	98.5	1	21.6	3	94.4	1	98.7	1	24.8	1	94.9	1	98.5	2	24.4	1	95.5	1	98.5	1	23.2	1	95.3	1	98.5	1	26.9	1	95.4	1
松本	98.2	7	18.0	5	93.9	2	98.2	8	15.8	7	94.0	3	98.1	7	15.8	9	94.1	3	98.1	6	16.2	9	93.7	4	97.9	8	17.2	6	93.3	4
上田	97.0	16	21.1	4	90.7	11	97.1	17	18.5	5	90.4	13	97.2	18	19.2	4	90.9	14	97.2	15	16.8	7	90.7	11	97.1	17	14.6	10	90.0	10
岡谷	98.3	5	14.2	10	92.4	8	98.3	6	11.2	14	92.4	8	98.0	8	14.1	12	92.8	8	98.3	2	18.5	5	93.2	6	98.0	7	19.9	4	93.0	5
飯田	98.5	1	16.7	6	93.9	2	98.6	2	21.5	3	94.8	2	98.6	1	21.8	2	95.4	2	98.3	2	19.2	4	95.3	1	98.2	2	21.6	2	94.9	2
諏訪	97.5	13	8.5	19	88.0	17	97.8	13	8.5	18	87.7	17	97.5	14	11.3	17	88.8	17	97.4	13	11.2	18	88.3	18	97.4	14	9.9	17	87.8	18
須坂	97.6	12	13.7	11	91.2	10	97.9	12	15.2	8	91.4	9	97.8	10	11.7	16	91.5	10	97.9	9	12.9	14	90.9	10	97.7	11	8.9	18	89.5	13
小諸	96.8	18	8.7	18	85.4	19	97.3	15	7.1	19	85.0	19	97.5	14	8.4	19	86.9	19	97.8	10	11.9	15	88.6	16	97.6	12	11.5	15	90.0	10
伊那	98.0	9	10.1	17	90.5	12	98.3	6	11.2	14	91.0	11	98.2	3	13.8	14	92.5	9	98.2	5	17.7	6	92.9	7	98.1	5	16.6	7	92.9	6
駒ヶ根	98.5	1	12.6	15	93.3	5	98.5	3	9.6	16	93.1	5	98.2	3	13.9	13	93.0	7	98.0	8	14.6	11	92.7	9	98.2	2	15.4	9	92.0	9
中野	97.4	14	27.7	1	90.2	13	97.7	14	16.7	6	90.4	13	97.6	12	16.7	6	91.0	12	97.3	14	14.2	13	90.0	14	97.6	12	14.4	11	90.0	10
大町	98.2	7	15.1	9	91.6	9	98.1	9	12.0	9	91.3	10	97.6	12	15.1	10	91.2	11	97.2	15	14.6	11	90.3	13	97.1	17	12.4	14	88.5	16
飯山	97.0	16	16.4	7	86.0	18	97.0	19	9.5	17	85.9	18	97.3	16	10.7	18	87.0	18	97.1	18	11.6	16	88.2	19	97.8	9	16.6	7	88.8	15
茅野	97.3	15	12.5	16	89.4	14	97.3	15	11.5	10	88.9	15	97.3	16	16.6	7	89.4	15	97.0	19	11.4	17	88.4	17	96.4	19	8.5	19	86.0	19
塩尻	98.4	4	13.5	13	92.7	6	98.5	3	11.5	10	92.8	7	98.2	3	16.8	5	94.0	4	98.1	6	20.5	2	94.1	3	98.1	5	20.3	3	93.8	3
佐久	96.8	18	24.2	2	88.9	16	97.1	17	11.4	12	88.5	16	97.1	19	16.0	8	89.2	16	97.2	15	16.4	8	89.1	15	97.2	16	13.4	13	88.4	17
千曲	97.7	11	16.2	8	89.1	15	98.1	9	20.2	4	90.7	12	97.8	10	12.4	15	91.0	12	97.8	10	10.7	19	90.5	12	97.3	15	10.8	16	89.0	14
東御	98.3	5	13.4	14	92.6	7	98.4	5	11.4	12	92.9	6	98.2	3	14.4	11	93.5	6	98.3	2	16.0	10	93.3	5	98.2	2	13.9	12	92.7	7
安曇野	98.0	9	13.7	11	93.7	4	98.1	9	21.6	2	93.7	4	98.0	8	20.2	3	93.8	5	97.6	12	20.4	3	92.9	7	97.8	9	19.8	5	92.1	8
市平均	98.0	-	17.3	-	92.1	-	98.1	-	16.0	-	92.3	-	98.0	-	16.9	-	92.8	-	97.9	-	16.6	-	92.6	-	97.9	-	16.4	-	92.2	-

2 市税及び国保税の収納率と収入未済額の推移

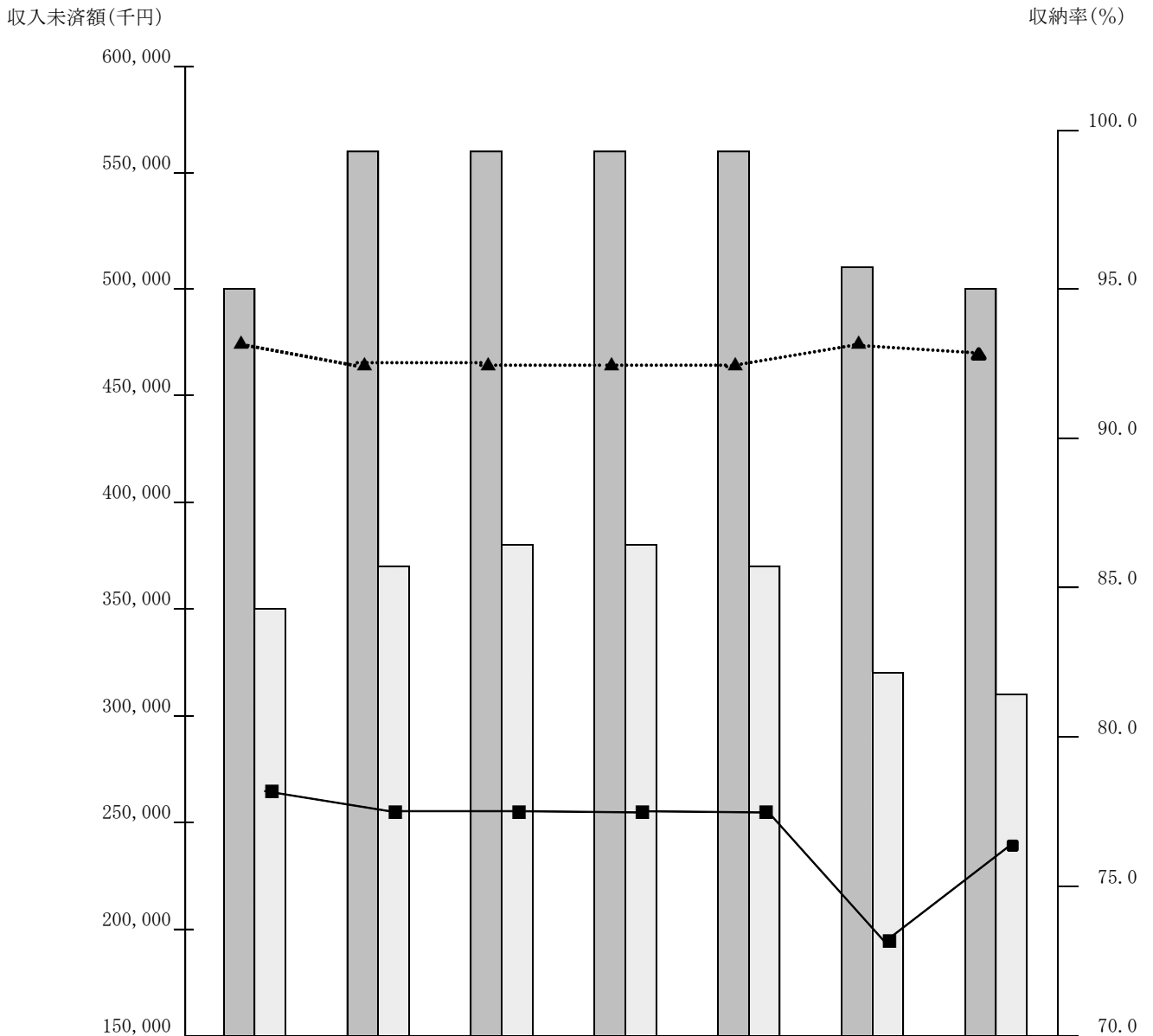

	15年度	16年度	17年度	18年度	19年度	20年度	21年度
市税収入未済額	499,172	562,575	563,482	555,576	561,815	514,301	499,271
国保税収入未済額	345,303	377,172	388,504	376,737	373,820	317,331	306,177
▲ 市税収納率	93.5	92.6	92.4	92.4	92.8	93.2	93.0
■ 国保税収納率	78.6	77.5	77.4	77.3	77.6	73.4	76.1

3 督促状発送状況

区分	年度					
	16	17	18	19	20	21
	件	件	件	件	件	件
個人市民税	6,775	8,472	7,907	8,596	8,426	8,556
法人市民税	151	155	181	123	262	200
固定資産税 (含都市計画税)	6,394	6,429	5,739	6,213	5,594	5,586
軽自動車税	3,474	3,358	3,390	3,385	2,836	2,558
計	16,794	18,414	17,217	18,317	17,118	16,900
国民健康保険税	10,277	13,941	12,459	12,514	10,266	10,230

4 財産の差押状況（交付要求・参加差押等含む）

区分	年度					
	16	17	18	19	20	21
	件	件	件	件	件	件
動産	-	-	-	1	1	16
不動産	-	-	11	12	23	30
電話加入権	1	-	-	-	-	-
債権	35	30	39	18	27	97
計	36	30	50	31	51	143

5 公売等実施の状況

区分	年度											
	16		17		18		19		20		21	
	件数	金額	件数	金額	件数	金額	件数	金額	件数	金額	件数	金額
	件	千円	件	千円	件	千円	件	千円	件	千円	件	千円
動産	-	-	-	-	-	-	1	45	1	451	1	291
不動産	-	-	-	-	-	-	-	-	1	1,350	3	2524
電話加入権	-	-	-	-	-	-	-	-	-	-	-	-
計	-	-	-	-	-	-	1	45	2	1,801	4	2815

6 □座振替の状況

区 分	平成20年度			平成21年度		
	収納件数	取扱件数	取扱率	収納件数	取扱件数	取扱率
市 県 民 税 (普通徴収)	44,755	26,941	60.2	42,643	24,462	57.4
固 定 資 産 税 (含都市計画税)	85,285	63,235	74.1	85,044	63,278	74.4
軽 自 動 車 税	19,762	5,740	29.0	19,842	5,762	29.0
計	149,802	95,916	64.0	147,529	93,502	63.4
国民健康保険税	67,485	47,290	70.1	65,202	45,635	70.0

7 不納欠損処分の状況

単位:円、()内は件数

区 分 \ 年 度	16	17	18	19	20	21
個 人 市 民 税	(393) 4,865,014	(1,585) 27,312,136	(1,703) 30,162,854	(1,363) 25,730,881	(2,544) 40,875,062	(2,049) 26,230,136
法 人 市 民 税	(20) 927,200	(20) 690,000	(28) 1,643,749	(5) 189,700	(64) 5,976,200	(50) 3,081,700
固 定 資 産 税	(143) 5,119,324	(696) 11,299,684	(781) 37,417,283	(499) 26,795,640	(1,684) 32,079,246	(1,274) 30,456,349
軽 自 動 車 税	(42) 156,600	(212) 737,400	(194) 650,545	(200) 744,100	(337) 1,253,900	(289) 1,142,200
都 市 計 画 税	688,147	1,521,347	5,034,603	3,592,701	4,274,574	4,043,472
特別土地保有税	0	0	0	(9) 20,435,700	0	0
計	(598) 11,756,285	(2,513) 41,560,567	(2,706) 74,909,034	(2,076) 77,488,722	(4,629) 84,458,982	(3,662) 64,953,857
国民健康保険税	(307) 2,639,219	(3,172) 34,326,901	(4,512) 54,630,479	(3,342) 51,063,382	(5,075) 75,733,559	(4,856) 59,445,805

8 市税関係証明等手数料

- ・所得、納税、課税証明等 1件 300円
- ・資産証明等 1件 300円
- ・住宅用家屋証明 1件 1,300円
- ・閲 覧 1回 300円

平成22年度

市 税 概 要

編集・発行 〒394-8510
岡谷市幸町8番1号
岡谷市 総務部 税務課

電 話 0266-23-4811 (代)
F A X 0266-22-4146
E - m a i l zeimu@city.okaya.lg.jp
発行年月 平成22年11月
