

西側立面図 S1/200

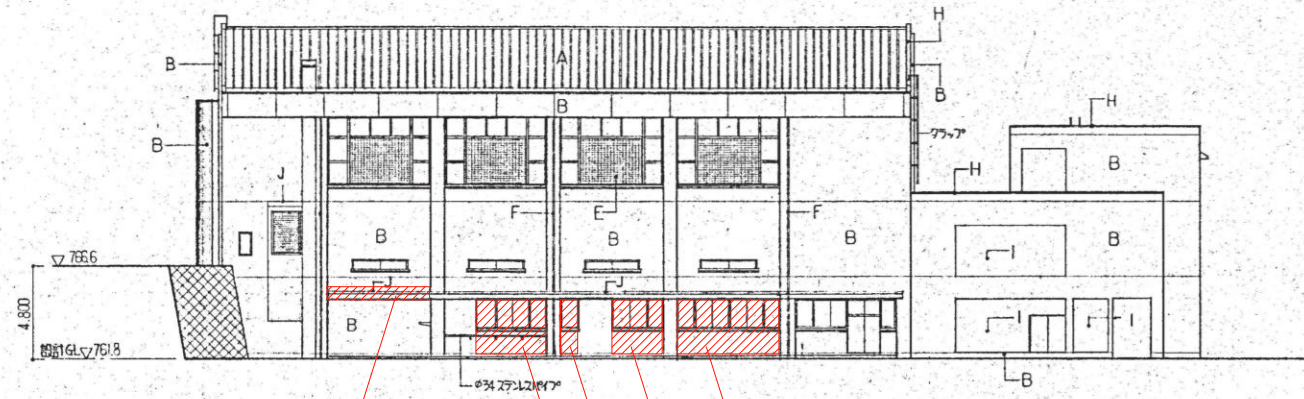

南側立面図 S1/200

A	②0#長尺カラー鉄板瓦葺(厚木付)
B	RC打設し 吹付タイル
C	RC化粧打設し
D	1150番ガラスブロック
E	1900番ガラスブロック
F	中100鋼筋 50p 鉄板
G	スチールハーフ手摺
H	②0.87mm厚樹脂塗装 鋼板
I	②6×②8 鉄筋板 両面 2層厚 吹付タイル
J	ウレタン塗膜防水

撤去：外壁・サッシ(底下まで)

庇・外壁：一部撤去(梁下端まで)

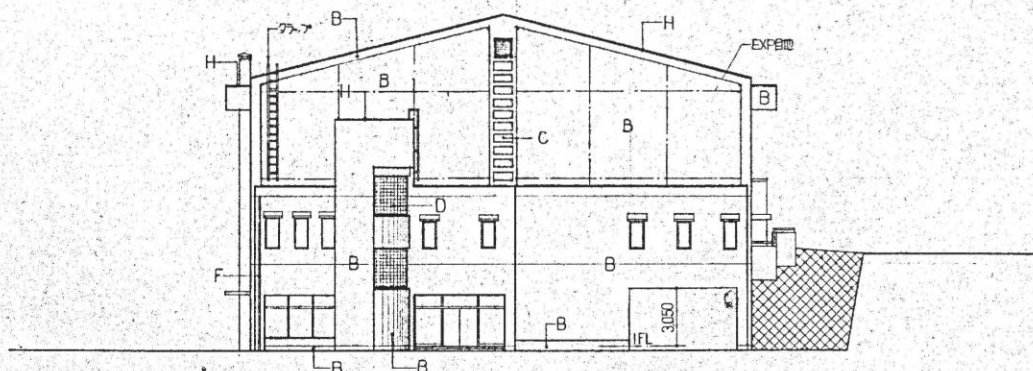

東側立面図 S1/200

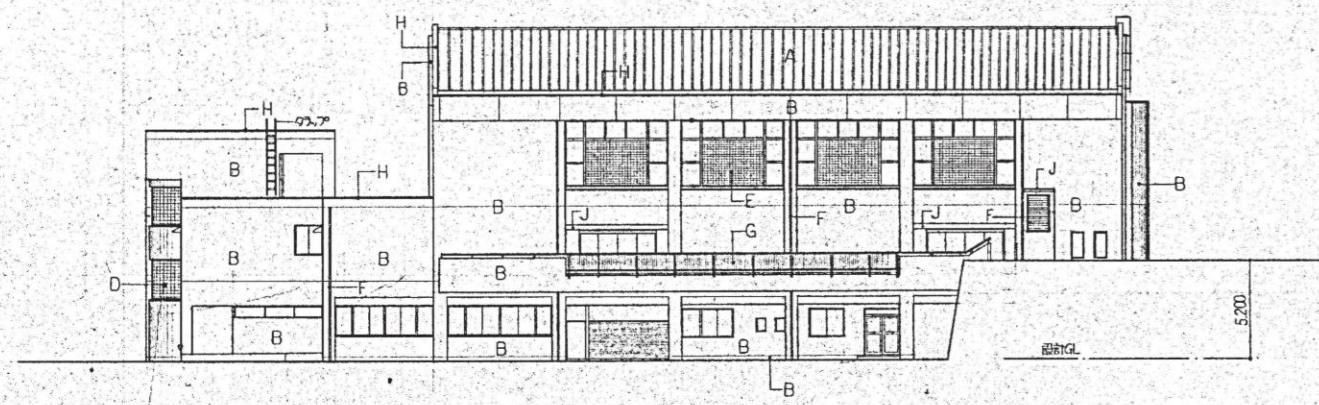

北側立面図 S1/200

代表：株式会社アーキエー設計
一級建築士事務所登録
(長野) M第 77312 号

管理建築士 一級建築士登録
第222107号 湯本桂司

設計者
一級建築士登録
第 307544 号 海瀬務
一級建築士登録
第 294614 号 矢崎和夫

検査者 湯本桂司

担当 浜大氣

担当

Job No. 24078
工事名

岡谷市川岸学園整備 第3期
(幼保連携型認定こども園建設)
建築主体工事

発行日 2026.03.31
図面名称

【給食室】
立面図
(改修前)

縮尺 A1:1/200, A3:1/400

KA-017 最終図
2026.03.31

※特記なき限り撤去とする

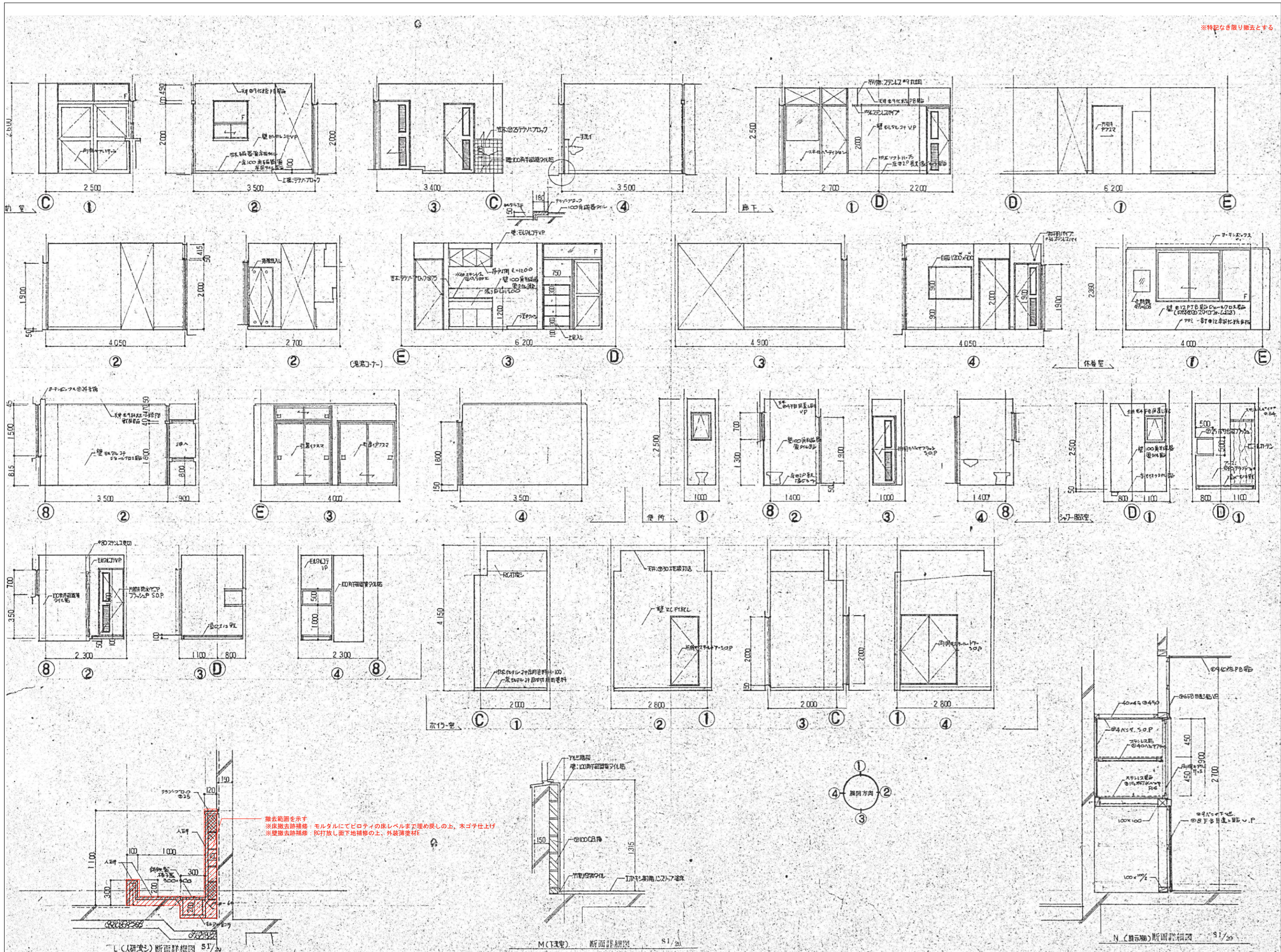

代表: 株式会社エーシーエー設計
一級建築士事務所登録
(長野) M第 77312 号
管理建築士 一級建築士登録
第222107号 湯本桂司

設計者
一級建築士登録
第 307544 号 海瀬務
一級建築士登録
第 294614 号 矢崎和夫

検査者 湯本桂司
担当 浜大氣

担当

Job No. 24078
工事名

岡谷市川岸学園整備 第3期
(幼保連携型認定こども園建設)
建築主体工事

発行日 2026.03.31
図面名称

【給食室】
展開図 (2)
(改修前)

縮尺 A1:1/50, A3:1/100

KA-021 最終図 2026.03.31

※特記なき限り撤去とする
※RC壁、スラブの撤去範囲は別図による

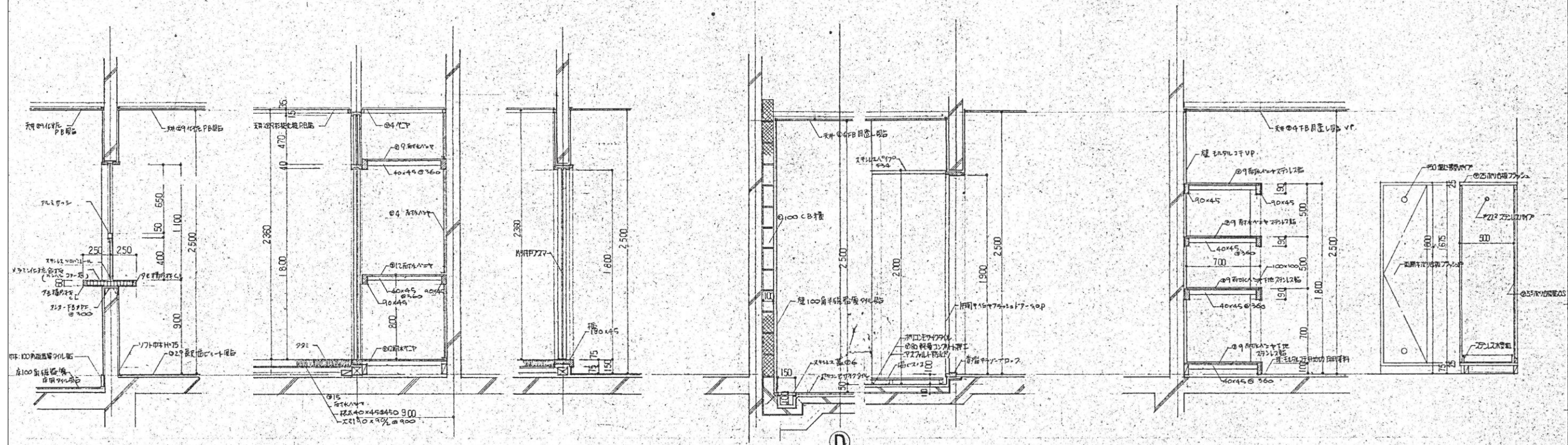

B 事務室カウンター 断面詳細図 S1/20 C 休憩室 断面詳細図 S1/20 D 休憩室 断面詳細図 S1/20 E 脱衣室 断面詳細図 S1/20 F 食品庫 断面詳細図 S1/20 G 雑物入れ 断面詳細図 S1/20

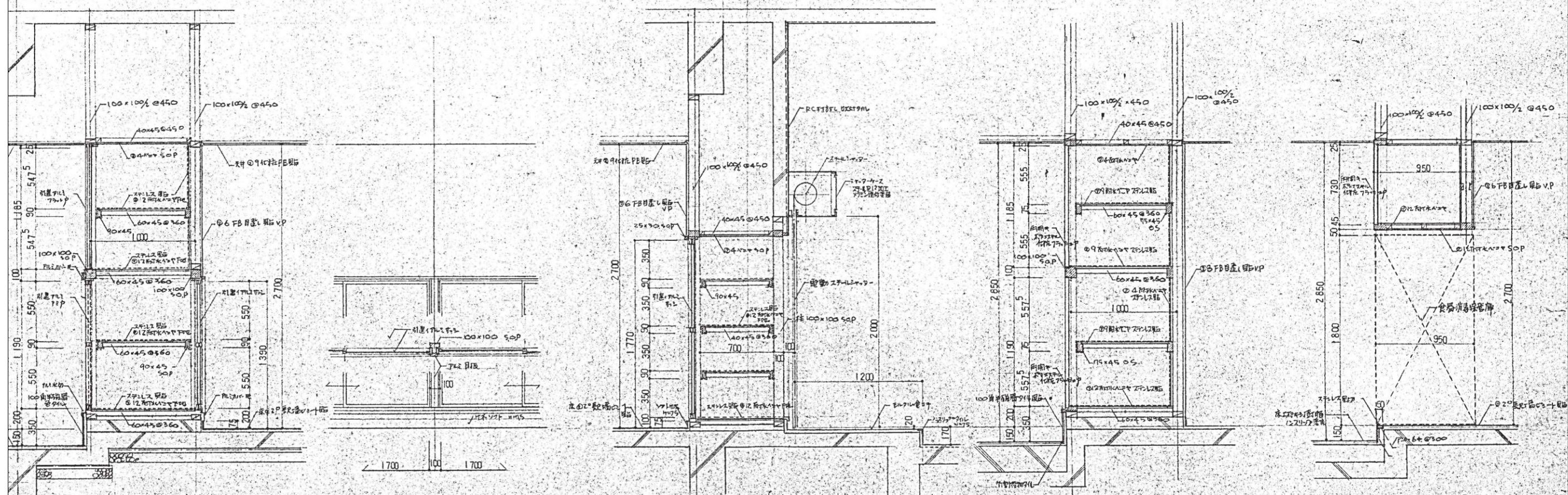

H 受付カウンター 断面詳細図 S1/20 I 収納庫 断面詳細図 S1/20 J 収納庫 断面詳細図 S1/20 K 断面詳細図 S1/20

代表：株式会社エーシーエー設計
一級建築士事務所登録
(長野) M第 77312 号
管理建築士 一級建築士登録
第222107号 湯本桂司
設計者
一級建築士登録
第 307544 号 海瀬務
一級建築士登録
第 294614 号 矢崎和夫







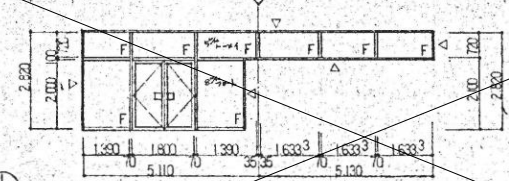
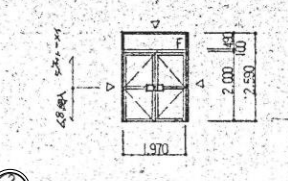
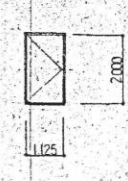
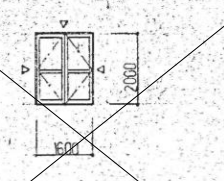
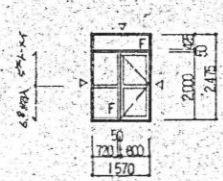
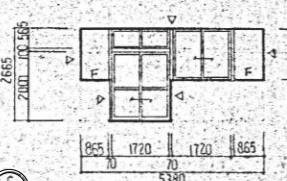
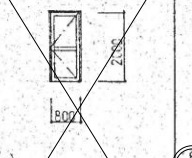
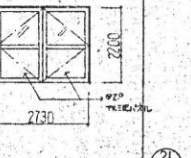
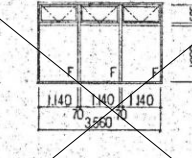
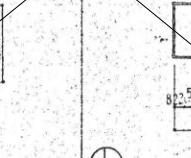
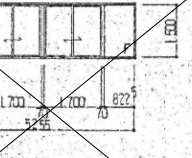
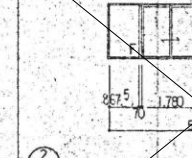
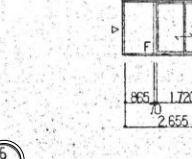
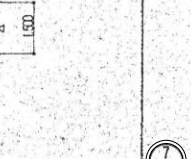
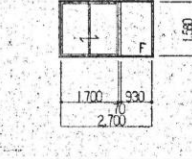
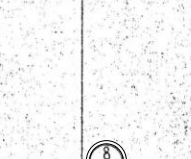
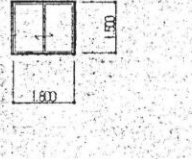
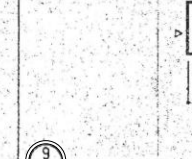
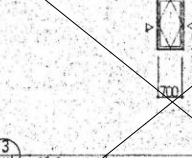

検査者 湯本桂司
担当 浜大氣
担当

Job No. 24078
工事名
岡谷市川岸学園整備 第3期
(幼保連携型認定こども園建設)
建築主体工事
発行日 2026.03.31
図面名称

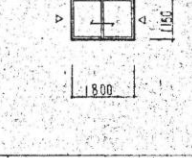
【給食室】
雑詳細図
(改修前)

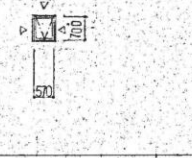
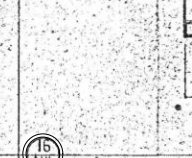
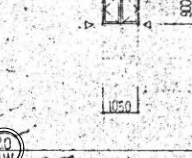
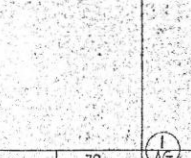
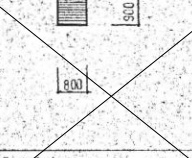
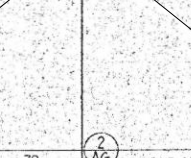
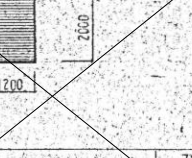
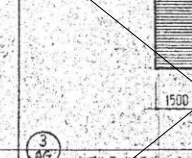
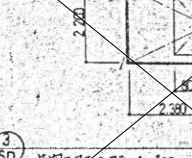
縮尺 A1:1/20, A3:1/40

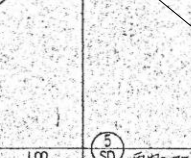
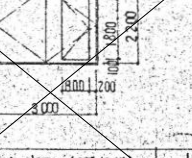
KA-022 最終図 2026.03.31

					
型式見込 100	型式見込 100	型式見込 100	型式見込 100	型式見込 100	型式見込 70
位置 11階 廊下	位置 11階 廊下	位置 11階 廊下	位置 11階 廊下	位置 11階 廊下	位置 11階 廊下
数量 1	数量 1	数量 1	数量 1	数量 1	数量 1
形状 引違い窓	形状 引違い窓	形状 引違い窓	形状 引違い窓	形状 引違い窓	形状 引違い窓
備考 ガラス: 単層ガラス	備考 ガラス: 単層ガラス	備考 ガラス: 単層ガラス	備考 ガラス: 単層ガラス	備考 ガラス: 単層ガラス	備考 ガラス: 単層ガラス
					
型式見込 70	型式見込 100	型式見込 70	型式見込 70	型式見込 70	型式見込 70
位置 11階 廊下	位置 11階 廊下	位置 11階 廊下	位置 11階 廊下	位置 11階 廊下	位置 11階 廊下
数量 1	数量 1	数量 1	数量 1	数量 1	数量 1
形状 引違い窓	形状 引違い窓	形状 引違い窓	形状 引違い窓	形状 引違い窓	形状 引違い窓
備考 ガラス: 単層ガラス	備考 ガラス: 単層ガラス	備考 ガラス: 単層ガラス	備考 ガラス: 単層ガラス	備考 ガラス: 単層ガラス	備考 ガラス: 単層ガラス
					
型式見込 70	型式見込 70	型式見込 70	型式見込 70	型式見込 70	型式見込 70
位置 11階 廊下	位置 11階 廊下	位置 11階 廊下	位置 11階 廊下	位置 11階 廊下	位置 11階 廊下
数量 1	数量 1	数量 1	数量 1	数量 1	数量 1
形状 引違い窓	形状 引違い窓	形状 引違い窓	形状 引違い窓	形状 引違い窓	形状 引違い窓
備考 ガラス: 単層ガラス	備考 ガラス: 単層ガラス	備考 ガラス: 単層ガラス	備考 ガラス: 単層ガラス	備考 ガラス: 単層ガラス	備考 ガラス: 単層ガラス
					
型式見込 70	型式見込 70	型式見込 70	型式見込 70	型式見込 70	型式見込 70
位置 11階 廊下	位置 11階 廊下	位置 11階 廊下	位置 11階 廊下	位置 11階 廊下	位置 11階 廊下
数量 1	数量 1	数量 1	数量 1	数量 1	数量 1
形状 引違い窓	形状 引違い窓	形状 引違い窓	形状 引違い窓	形状 引違い窓	形状 引違い窓
備考 ガラス: 単層ガラス	備考 ガラス: 単層ガラス	備考 ガラス: 単層ガラス	備考 ガラス: 単層ガラス	備考 ガラス: 単層ガラス	備考 ガラス: 単層ガラス
					
型式見込 70	型式見込 70	型式見込 70	型式見込 70	型式見込 70	型式見込 70
位置 11階 廊下	位置 11階 廊下	位置 11階 廊下	位置 11階 廊下	位置 11階 廊下	位置 11階 廊下
数量 1	数量 1	数量 1	数量 1	数量 1	数量 1
形状 引違い窓	形状 引違い窓	形状 引違い窓	形状 引違い窓	形状 引違い窓	形状 引違い窓
備考 ガラス: 単層ガラス	備考 ガラス: 単層ガラス	備考 ガラス: 単層ガラス	備考 ガラス: 単層ガラス	備考 ガラス: 単層ガラス	備考 ガラス: 単層ガラス
					
型式見込 70	型式見込 70	型式見込 70	型式見込 70	型式見込 70	型式見込 70
位置 11階 廊下	位置 11階 廊下	位置 11階 廊下	位置 11階 廊下	位置 11階 廊下	位置 11階 廊下
数量 1	数量 1	数量 1	数量 1	数量 1	数量 1
形状 引違い窓	形状 引違い窓	形状 引違い窓	形状 引違い窓	形状 引違い窓	形状 引違い窓
備考 ガラス: 単層ガラス	備考 ガラス: 単層ガラス	備考 ガラス: 単層ガラス	備考 ガラス: 単層ガラス	備考 ガラス: 単層ガラス	備考 ガラス: 単層ガラス

代表: 株式会社エーシー設計
一級建築士事務所登録
(長野) M第 77312 号
管理建築士 一級建築士登録
第222107号 湯本桂司
設計者
一級建築士登録
第 307544 号 海瀬務
一級建築士登録
第 294614 号 矢崎和夫

検査者 湯本桂司
担当 浜大氣
担当

Job No. 24078
工事名
岡谷市川岸学園整備 第3期
(幼保連携型認定こども園建設)
建築主体工事

発行日 2026.03.31
図面名称

【給食室】
建具表 (1)
(改修前)

縮尺

KA-023

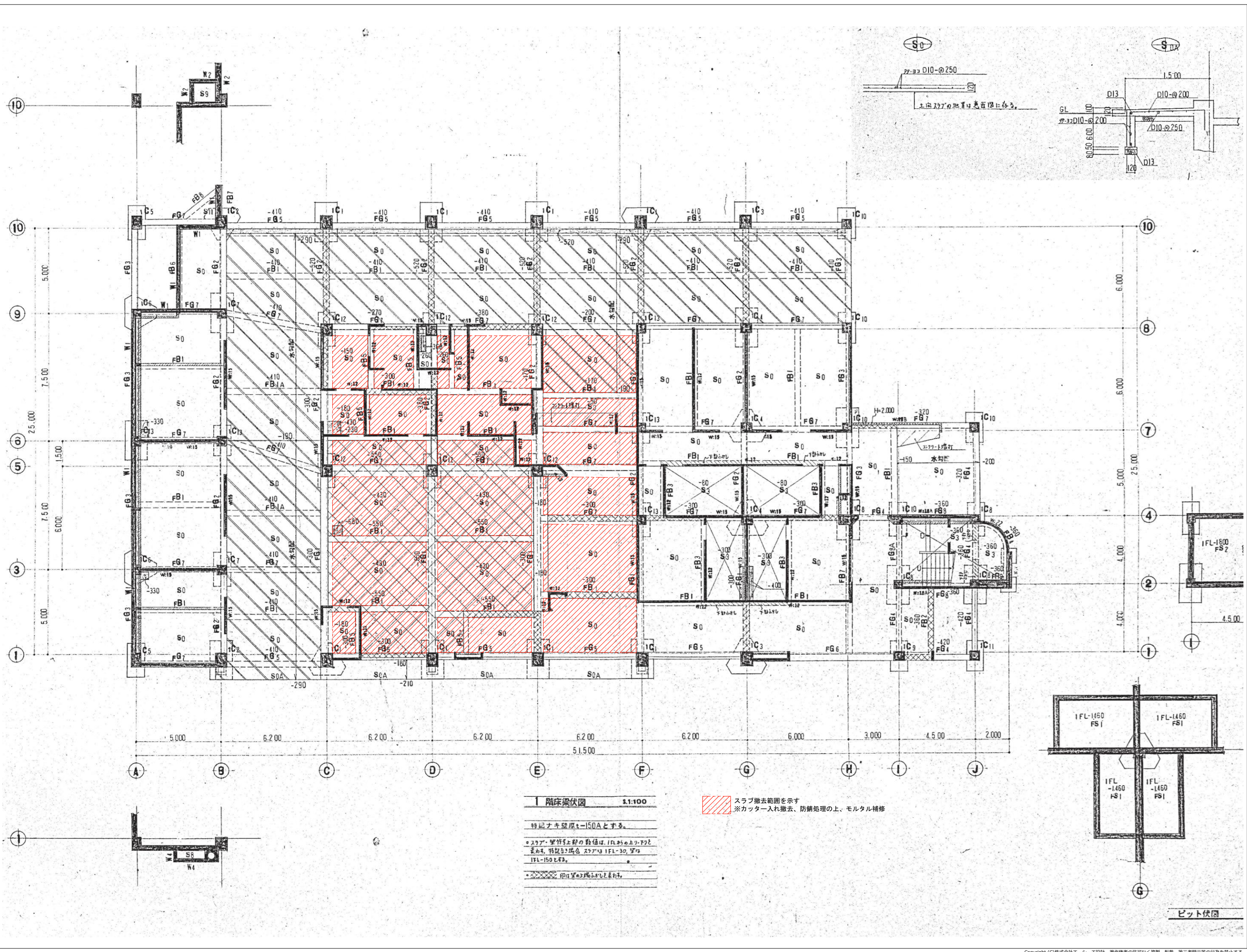

1 階床梁伏図 1:100

特記ナキ壁厚は150Aとする。

○スラブ・梁桁上部の数値は、IFLからの上りF2と
異なる。特記の無いスラブはIFL-30、梁は
IFL-150とする。

◇印は壁の埋まりかたを示す。

スラブ撤去範囲を示す
※カッター入れ撤去、防錆処理の上、モルタル補修

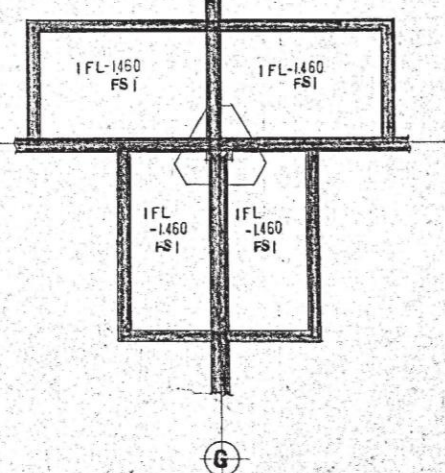

代表：株式会社エーシーエー設計
一級建築士事務所登録
(長野) M第 77312 号

管理建築士 一級建築士登録
第222107号 湯本桂司

設計者
一級建築士登録
第 307544 号 海瀬務
一級建築士登録
第 294614 号 矢崎和夫

検査者 湯本桂司

担当 浜大氣

担当

Job No. 24078
工事名
岡谷市川岸学園整備 第3期
(幼保連携型認定こども園建設)
建築主体工事

発行日 2026.03.31
図面名称

【給食室】
1階床伏図
(改修前)

縮尺 A1:1/100, A3:1/200

最終図
2026.03.31

KA-025

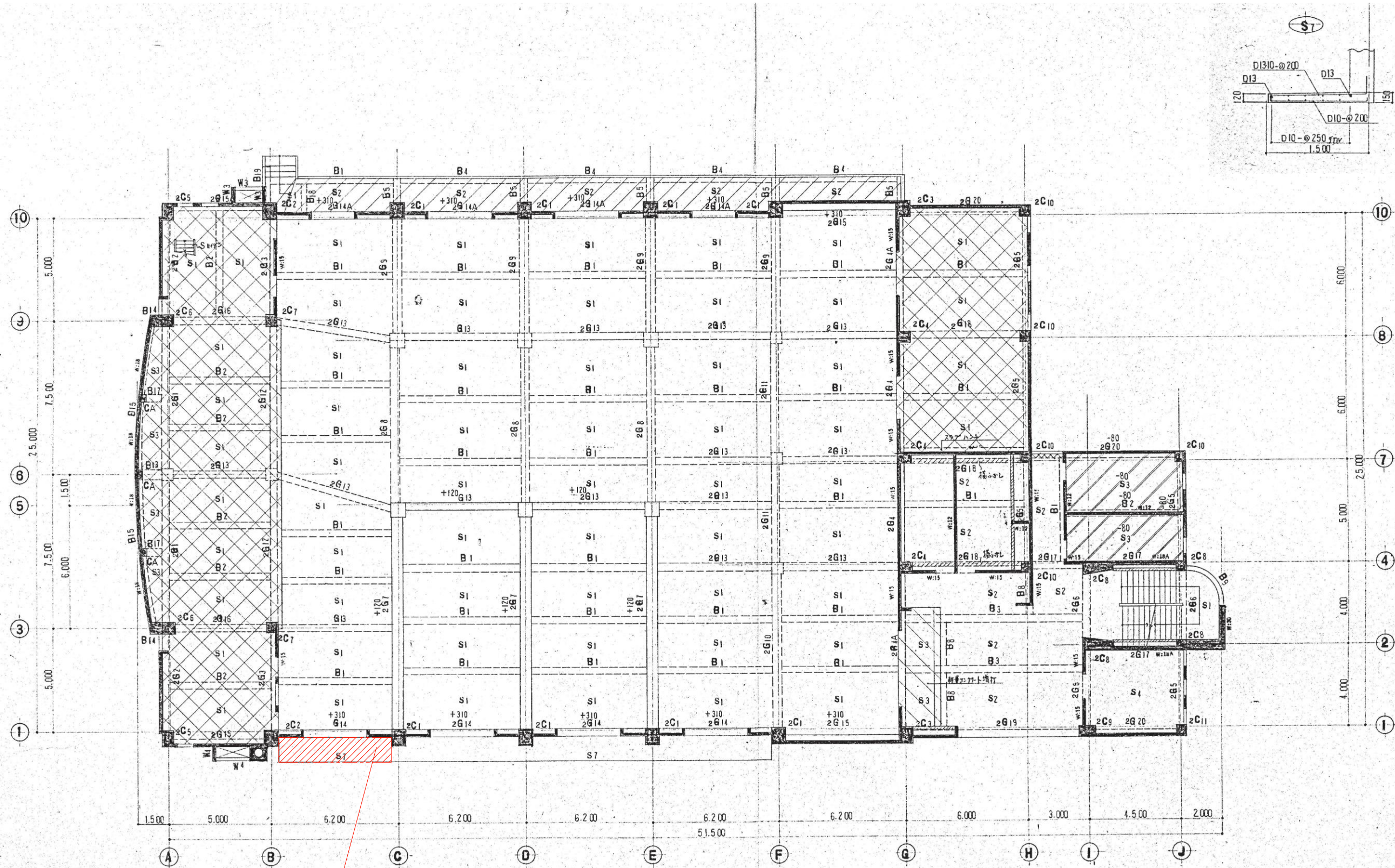

底・外壁：一部撤去（梁下端まで）
※底切断部：防錆処理の上、防水モルタル補修

2 階床伏図 1:100

特設ナキ壁厚t=150Aとする。
777A・壁厚上部の敷居は、2FLからの
上り下りを表はす。特設ナキ壁は、2FL-30
とする。（特設2FL-370とする。）
左記配図の777A・777Bは2FL+310+100
（特設2FL-30）
2FL+110+100
（特設2FL-230）
2FL=1FL+4.000=特設2FL-340

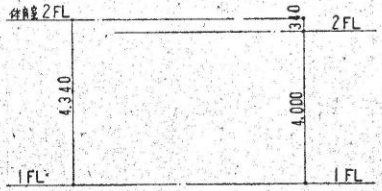

代表：株式会社エーシーエー設計
一級建築士事務所登録
(長野) M第 77312 号
管理建築士 一級建築士登録
第222107号 湯本桂司
設計者
一級建築士登録
第 307544 号 海瀬務
一級建築士登録
第 294614 号 矢崎和夫
検査者 湯本桂司
担当 浜大氣
担当

Job No. 24078
工事名
岡谷市川岸学園整備 第3期
(幼保連携型認定こども園建設)
建築主体工事
発行日 2026.03.31
図面名称

【給食室】
2階床伏図
(改修前)

縮尺 A1:1/100, A3:1/200

KA-026 最終図
2026.03.31