

岡谷市清掃工場での ごみの受入が終了しました

11月1日からは、やまびこ公園グラウンド下「仮設ごみ預り所」をご利用ください。

仮設ごみ預り所へのごみの持ち込み方法については、各戸配布の『仮設ごみ預り所の設置について』をご覧ください。

環境課は、11月1日(金)から 市庁舎4階に移設します

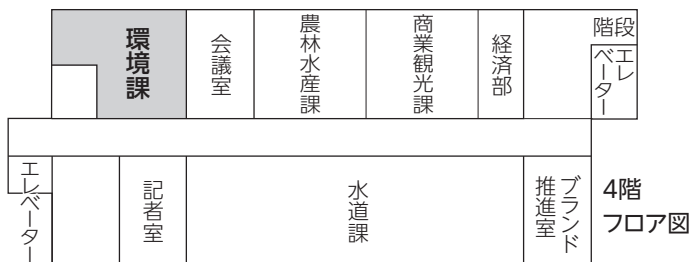

11月4日(月・振休)、23日(土・祝)のごみ収集はありません

祝日のため、燃えるごみ・資源物(生ごみ除く)の収集を行いませんのでご注意ください。「仮設ごみ預り所」への持ち込みも休みとなります。みなさんのご協力をお願いします。

※土曜日が祝日の場合、間違っておみを出されるケースが目立ちますのでご注意ください。

問合せ●環境課 ☎22-7040

諏訪湖周クリーンセンター(愛称:ecoポッポ)整備の関連工事が始まります!

湖周行政事務組合は現在、諏訪湖周クリーンセンター(ecopoppo)整備に向けて環境影響評価(環境アセスメント)を行っていますが、スケジュールはおおむね順調で、11月末までに県による評価書の公告・縦覧が開始される見通しです。

一方、清掃工場解体と敷地造成の工事は、施工業者との契約が完了し、環境影響評価書の公告後、いよいよ本格的な工事に着手します。現在は、工事スケジュールなどについて協議を進めており、新施設の建設工事がスムーズに実施できるよう態勢を整えています。また、清掃工場解体工事は、住民のみなさんの安全・安心を確保するよう、ダイオキシンなどの除去を行ってから進めます。

清掃工場の煙突や焼却設備にはダイオキシン類が付着しているため、大気中へ飛散しないように密閉養生で外部と隔離のうえ、高圧水洗浄により徹底的に除去します。除去後には再度ダイオキシン類の確認調査をしてから解体します。

工事中の建設機械・車両による騒音・振動は、環境アセスメントの評価を踏まえ、影響が最小となるよう配慮して進めます。付着物の除去に使用した洗浄水は、排水処理装置でダイオキシン類を除去して循環使用し、最後は産業廃棄物として処理します。

【工事スケジュール】

| 工事種別 | H25 | | | H26 | | | | | | | | | H28 | | | | | | | | |
|------------------|---------------|----|----|-----|---|---|---|---|---|----|---|---|-----|---|---|---|---|---|---|--|--|
| | 10 | 11 | 12 | 1 | 2 | 3 | 4 | 5 | 6 | 7 | 8 | 9 | 3 | 4 | 5 | 6 | 7 | 8 | 9 | | |
| 環境影響評価(環境アセスメント) | 評価書の公告・縦覧 | | | | | | | | | | | | | | | | | | | | |
| 清掃工場解体工事・敷地造成工事 | 工事着手 | | | 竣工 | | | | | | | | | | | | | | | | | |
| 新施設建築工事 | 実施設計・各種申請手続き等 | | | 着工 | | | | | | 竣工 | | | 稼働 | | | | | | | | |

- 事前調査**
 - 清掃工場周辺のダイオキシン類濃度調査
 - 集じん機排気口の粉じん調査
- 養生**
 - わずかな隙間もテープなどで密閉し、外部区域と隔離・分離
- 除去**
 - 完全防備の作業員による除去作業
 - 作業員や重機も入念に洗浄し外部への流出を阻止
- 解体**
 - 付着物の除去後に確認調査→解体

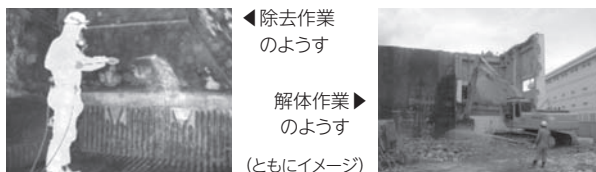

◀ 除去作業のようす
解体作業のようす
(ともにイメージ)

問合せ●湖周行政事務組合(内線1573)

第2次岡谷市環境基本計画の推進

11月の基本目標《参加と協働》

みんなが環境保全に参加するまち

かけがえのない地球環境を守るためには、身近なまちづくりから、循環型社会の構築まで、広範囲な活動が必要です。

市民・事業者・行政が一緒になって、自主的・積極的に環境保全に取り組みましょう。

推進！「第2次岡谷市環境基本計画」基本目標1～6

| | | |
|---|----------|------------------|
| 1 | 地球環境の保全 | 省エネや新エネルギーの利用など |
| 2 | 自然環境の保全 | 里山・農地・森林の保全など |
| 3 | 生活環境の保全 | 水質・土壌・大気の汚染防止など |
| 4 | 循環型社会の構築 | 3Rの推進など |
| 5 | 快適環境の形成 | 緑化と美化の推進など |
| 6 | 参加と協働 | みんなが環境保全に参加・行動など |

おやか環境かるた



そらたかく 青く広がる
ふるさとの空

◎市民のみなさん

●環境問題の重要性の認識

・ 広報や報道などの環境関連のニュースに関心をもち、環境問題を正しく認識しましょう。

●環境保全は全員参加

・ 自宅周辺の街路樹、緑地、水辺の清掃、美化活動など、できることから自発的に行動しましょう。

◎事業所のみなさん

●環境保全と事業活動の両立

・ 省エネや廃棄物の発生抑制、資源の有効活用など、環境負荷を改善すると経済効果に結びつきます。

燃えるごみ排出量の推移 (市清掃工場受け入れ分)

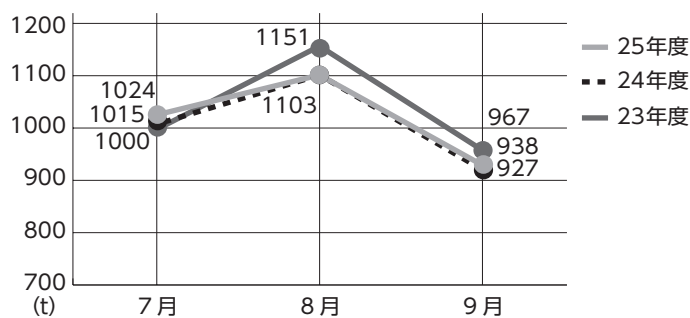

| 比較年度 | 7月 | 8月 | 9月 |
|-------|------------|-------------|-------------|
| 25年度量 | 1,024t | 1,103t | 938t |
| 23年度比 | 24t増(2.4%) | 48t減(▲4.2%) | 29t減(▲3.0%) |
| 24年度比 | 9t増(0.9%) | 0(0%) | 11t増(1.2%) |

過去3年間の7月～9月の燃えるごみ排出量の比較です。25年度も半年が経過、この6か月を見ると月々の増減はありますがほぼ横ばい状態が続いています。みなさんのリサイクルへの取り組みは、だいぶ進んできましたが、より大切なのは、資源を大切に使い切る・活かすことにより、ごみを出さないことです。ごみ減量・資源物の分別回収は、美しい環境を次代に継承するアクションです。その意味と大切さを再認識し、市民みなでごみ減量に努めるようご協力をお願いします。



野焼きは法律で禁止されています

ごみの自家処理のうち、野焼きは法律で禁止されています。少量の落ち葉たき(ビニールや紙くずは禁止)や、農家での稲わらの焼却などは例外として認められていますが、これらの場合でも時間帯や風向きに注意して、近隣の迷惑にならないよう十分配慮しましょう。

知っていますか？ ごみ処理経費

ごみの処理や資源物をリサイクルするためにはお金がかかります。平成24年度に、ごみや資源物の処理にかかった経費は、4億8,078万5,000円でした。

経費を大きく4つに区分すると、①収集運搬や啓発活動に係る経費、②焼却や埋立てに係る経費、③リサイクル活動に係る経費、④湖周地区ごみ処理施設整備事業に係る経費に分けられます(上グラフ参照)。

これらの経費の財源内訳は、一般財源が3億1,843万3,000円(66.2%)、22年度から始まった「家庭ごみ有料化」で得られた、ごみ袋などの売払手数料が5,643万6,000円(11.8%)など、33.8%が特定財源として、ごみ処理経費の一部に充てられています(下グラフ参照)。

平成24年度 ごみ処理経費の内訳 4億8,078万5,000円

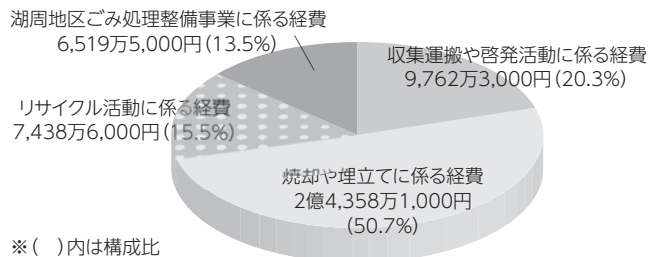

※()内は構成比

平成24年度 ごみ処理経費の財源内訳

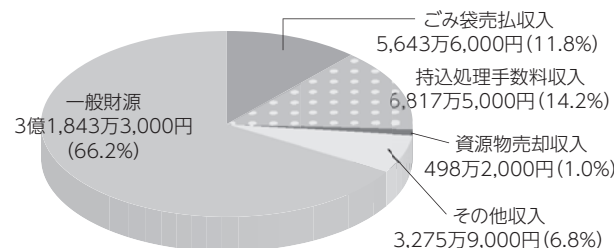

このページの間合せ ● 環境課 ☎22-7040

予防接種
受付時間/午後1時30分～2時20分
場所/保健センター
持ち物/母子手帳・予診票 ※母子手帳を忘れると接種できません。

幼児健診等
場所/保健センター
持ち物/母子手帳・おたずね用紙(全てに共通)
※3～4か月、9～10か月児健診:バスタオル
※2歳児にこご教室:歯ブラシ・コップ・タオル
※3歳児健診:尿(配布済の検尿容器に採尿)
視力検査をおこなってきてください。

炎に関するお問い合わせは——健康推進課(内線1191)まで

●各種相談日● 岡谷市役所 ☎23-4811

| | |
|---|--|
| 行政相談 | 13日(水)午前9時～正午 庁舎201会議室 |
| 無料法律相談 [予約制] | 19日(火)午後1時～5時 社会福祉課 相談員:三井智和 弁護士 ※12月分予約:11月20日(水)～受付開始 [利益相反に関わる相談内容については、お断りをする場合があります] |
| 高齢者の暮らしと財産を守るための相談 [予約制] | 21日(木)午後1時～4時 司法書士が相談に応じます 問合せ:介護福祉課(内線1274) |
| ことばの教室 [予約制] | 月・水曜日 午前9時30分～午後2時30分 子ども課 |
| 家庭児童相談 | 月曜日～金曜日 午前9時～午後5時 子ども課 児童虐待24時間対応通報専用電話 ☎23-4767 |
| ひとり親相談 | 月～金曜日 午前8時30分～午後5時15分 社会福祉課 |
| 子ども総合相談センター 学校生活、入学・進学、長期欠席、心身の発達等の相談 | 月曜日～金曜日 午前8時30分～午後5時 教育総務課 |
| 教育相談室 (子ども総合相談センター分室) | 一般相談 月～金曜日(祝日は除く) 午前8時30分～午後4時30分 夜間相談 6日(水)、20日(水) 午後4時30分～7時 専門カウンセラー(臨床心理士)相談[予約制] 13日(水)、27日(水) 午後1時～7時(1人50分) 会場:諏訪湖ハイイツ1階 ☎24-2206 |
| 女性のための相談 [予約制] | 19日(火)午前10時～午後3時50分 申込み:企画課(1人あたり約50分) 会場:イルフプラザ・カルチャーセンター |
| 中小企業経営技術相談 | 月曜日～金曜日 午前8時30分～午後5時15分 テクノプラザおかや ☎21-7000 |
| 巡回労働相談[予約制] 雇用、労働条件、人事、労働管理などの疑問や悩みを専門家に相談 | 相談員:南信労政事務所の労働相談員 問合せ:テクノプラザおかや ☎21-7000 日程:11月27日(水) 午後1時～4時 (岡谷会場:勤労青少年ホーム) |
| 特許・発明相談会 (産業財産権相談会) | 19日(火)午後1時～4時 テクノプラザおかや ☎21-7000 |
| ミニジョブカフェ [予約制] 若年者の就職活動における疑問や悩みの相談 | 随時受付 会場:勤労青少年ホーム 対象者:概ね39歳未満 問合せ:テクノプラザおかや ☎21-7000 |
| キャリアサポート[予約制] 悩みを打ち明け相手がない、我慢すべしと思っている人の相談所 | 10日(日)午前9時～午後0時30分 対象者:仕事上の悩みを抱えている人 テクノプラザおかや ☎21-7000 |
| 若者のための就労相談会 (夜間) [予約制] | 28日(木)午後6時～8時 対象者:40代前半までの方 問合せ:テクノプラザおかや ☎21-7000 |
| 農地相談 [予約制] | 月～金曜日 午前8時30分～午後5時15分 農業委員会 |

ふれあいおしゃべり電話、ボランティア総合相談、金銭管理 財産保全相談
社協心配ごと相談、家庭介護相談

月～金曜日 午前8時30分～午後5時15分 社会福祉協議会 ☎24-2121

| 結婚相談 | 相談日 | 時間 | 場所 | 連絡先 |
|------|---------|------------|-------------------|-----------------------------|
| | 火曜日 | 午前10時～午後4時 | 諏訪湖ハイイツ 312相談室 | 市社協 ☎24-2121 |
| | 第1・3土曜日 | 午前10時～午後4時 | | 諏訪湖ハイイツ ☎24-2290(内線3112) |
| | 第2・4木曜日 | 午後6時～9時 | | (080-5143-3202) |

妊娠5～7か月の「パパ・ママ教室」受講申込み受付中

2回目▶11月8日(金) 午後7時～8時30分
お父さんの妊婦体験、ベビーマッサージなど



申込み・問合せ:健康推進課 ☎23-6141 (直通)

| 金 | 土 |
|--|---|
| 1 丸竹下島商店 ☎22-2406 | 2 十和設備(株) ☎24-0182 |
| 7 8 株シンニチ設備 ☎22-1365 | 9 株浜パイピング ☎23-6885 |
| 14 15 株林鉄工設備 ☎23-3197 | 16 株イワナミ ☎22-2222 |
| 21 22 旭設備(株) ☎23-3764 | 23 諏訪共立病院 ☎28-2012 小口歯科第2クリニック ☎28-2883 ひまわり薬局 ☎26-7226 株アイテック ☎23-8500 |
| 28 29 離乳食教室(ばくばく教室) (24年11月～12月生) 集合午前9時50分 松澤工業(株)岡谷支店 ☎27-7642 | 30 信和設備(株) ☎22-3302 |

くらしのカレンダー

11月

NOVEMBER

-  休日急病当番医院
-  休日当番歯科医院
-  休日当番薬局
-  水道修理当番店
-  相談
-  予防接種
-  乳幼児健診
-  子育て学習

- **休日急病当番医院**
受付／原則午前9時～午後5時（午後は来院前に要電話連絡）
※緊急時の医療問合せ
休日・夜間緊急医療案内サービス 岡谷消防署 ☎ 22-0119
- **休日当番歯科医院**
診察は午前中のみです。
※保険証・高齢者受給者証等を必ずお持ちください。
- **水道修理当番店**
土・日・祝日を除き水道事業協同組合事務局でも受け付けます。
受付時間／午前9時～午後4時 ☎ 23-8511

- ◆ 予受場持
- ◆ 乳場持

◆ 予防接種・乳幼児健診・子育て学習・健康相談

| 日 | 月 | 火 | 水 | 木 |
|---|--|--|--|---|
| <p>◎国民健康保険税 第8期</p> <p>納期限…12月2日(月)</p> <p>納税は便利で確実な口座振替がお勧めです。 口座振替の方は、残高確認をお願いします。 忘れずに納税しましょう。</p> <p>問合せ●税務課（内線1135）</p> | | <p>健康相談について</p> <ul style="list-style-type: none"> ●一般健康相談 毎月 第1月曜日 午後1:30～3:30 ●栄養相談・歯科相談 毎月 第4月曜日 午前10:00～正午 | | |
| <p>3</p> <ul style="list-style-type: none">  花岡医院 ☎ 22-3525  浦野歯科医院 ☎ 22-2854  ファミリー薬局 ☎ 24-1801  水道建設(株) ☎ 23-2662 | <p>4</p> <ul style="list-style-type: none">  武井医院 ☎ 27-8029  太田歯科医院 ☎ 22-4648  永田薬局 ☎ 27-8123  旭設備(株) ☎ 23-3764 | <p>5</p> <ul style="list-style-type: none">  BCG (25年3月6日～6月5日生)  (株)アイテック ☎ 23-8500 | <p>6</p> <ul style="list-style-type: none">  1歳6か月児健診 (24年4月生) 受付午後1時～1時30分  杉村設備(株) ☎ 27-8632 | <p>7</p> <ul style="list-style-type: none">  2歳児にこにこ教室 (23年10月生) 集合午前9時30分 〔今井・小井川・長地地区〕  (有)ミヤサカ管工 ☎ 22-9615 |
| <p>10</p> <ul style="list-style-type: none">  小野医院 ☎ 28-2776  牛山医院歯科 ☎ 22-6422  長地中央薬局 ☎ 26-2522  (株)上條電設工業 ☎ 23-5330 | <p>11</p> <ul style="list-style-type: none">  三種混合  一般健康相談 受付午後1時30分～3時30分  育児相談・母乳相談 受付午前9時30分～11時  松澤工業(株)岡谷支店 ☎ 27-7642 | <p>12</p> <ul style="list-style-type: none">  四種混合 (西堀・長地地区)  信和設備(株) ☎ 22-3302 | <p>13</p> <ul style="list-style-type: none">  3歳児健診 (22年10月生) 受付午後1時～1時30分  (株)総設工業 ☎ 28-8504 | <p>14</p> <ul style="list-style-type: none">  2歳児にこにこ教室 (23年10月生) 集合午前9時30分 〔今井・小井川・長地地区以〕  (有)三善工業 ☎ 23-3446 |
| <p>17</p> <ul style="list-style-type: none">  向山内科医院 ☎ 23-6272  ジュンデンタルクリニック ☎ 24-8220  梅垣薬局 ☎ 23-4888  (株)オスガ設備 ☎ 27-6622 | <p>18</p> <ul style="list-style-type: none">  岡谷酸素(株) ☎ 22-4931 | <p>19</p> <ul style="list-style-type: none">  四種混合 (西堀・長地地区以外)  (有)丸竹下島商店 ☎ 22-2406 | <p>20</p> <ul style="list-style-type: none">  3～4か月児健診 (25年7月生) 受付午後1時～1時30分  十和設備(株) ☎ 24-0182 | <p>21</p> <ul style="list-style-type: none">  不活化ポリオ (24年10月に3回目を終了し)  水道建設(株) ☎ 23-2662 |
| <p>24</p> <ul style="list-style-type: none">  今井整形外科 ☎ 28-9933  早出歯科医院 ☎ 28-0024  ウエルシア薬局岡谷長地店 ☎ 26-2510  杉村設備(株) ☎ 27-8632 | <p>25</p> <ul style="list-style-type: none">  育児相談・母乳相談 受付午前9時30分～11時  (有)ミヤサカ管工 ☎ 22-9615 | <p>26</p> <ul style="list-style-type: none">  不活化ポリオ (24年10月に3回目を終了した者)  (株)シンニチ設備 ☎ 22-1365 | <p>27</p> <ul style="list-style-type: none">  9～10か月児健診 (25年1月生) 受付午後1時～1時30分  (株)浜パイピング ☎ 23-6885 | <p>28</p> <ul style="list-style-type: none">  (株)上條電設工業 ☎ 23-5330 |