

インフォメーション ● 岡谷市役所 電話 23-4811・ファックス 23-5022 (広報直通)
E-mail js@city.okaya.nagano.jp

募集

森林を考える標語募集

5月23日(土)に、下諏訪町で開催が予定されている「諏訪地区森林づくりの集い(植樹祭)」の大会テーマを募集します。

私たちの暮らしに深く結びついている森林について、その大切さを意識し標語を作ってみませんか。最優秀作品は、看板やチラシに掲載するほか、当日式典にて表彰を行います。
応募方法…住所・氏名(ふりがな)・年齢・電話番号を明記し、FAXなどでご応募ください。
応募期限…3月10日(火)
申込み・問合せ ●

農林水産課(内線1483)
FAX 23-6448

市青少年問題協議会委員・市社会教育委員を公募します

公募人数…いずれも若干名
任期…

青少年問題協議会委員…1年(6月1日～平成22年5月31日)
社会教育委員…2年(4月1日～

平成23年3月31日)

資格…市内在住で青少年の健全育成に関心をもつ、見識ある人

応募期限…3月13日(金)

応募方法…申込書に必要事項を記入のうえ、小論文(テーマ「青少年の健全な育成に必要なこと」800字程度)を添えて、岡谷市教育委員会生涯学習課まで持参、または郵送にてお申し込みください。

申込み・問合せ ●
生涯学習課(内線1231)

環境ポニター募集

環境ポニターとは、日常生活なかで感じた自然環境や生活環境、地球温暖化防止など、環境保全全般に関する情報や意見などを提出していただくボランティアのモニターです。

公募人数…10名以内

応募資格…市内在住の20歳以上の人
活動期間…1年間(4月～平成22年3月)

応募方法…任意の用紙に住所、氏名、性別、年齢、職業、電話番号を明記のうえ、環境課まで郵送、FAX、Eメールでご応募ください。

応募先…〒3094-0055 岡谷市
内山4769-14 環境課
E-mail: ks@city.okaya.nagano.jp

FAX 202-7281

応募期限…3月19日(木)

選考方法…地域、年齢など考慮し選考します。

申込み・問合せ ●
環境課(内線1920)

学生寮 信濃寮 入館生募集

所在地…東京都東小金井市東町

(JR東小金井駅から徒歩8分)

入寮資格…長野県内高校出身者で、平成21年4月に首都圏の4年制大学(医学部は6年)に入学予定の男子学生
募集人員…約20名

所要経費…入寮金4万円

月額4万2000円(部屋代、朝夕食費代、電気、水道など共益費込み)

問合せ・願書請求先 ●
(財)信州学生協会信濃寮

☎0422-3215479

※2月号掲載の同記事で電話番号に誤りがありました。お詫びして訂正します。

スポーツ

問合せ ● スポーツ振興課

☎22-88000

学校体育施設予約調整会議

広告

印刷紙・情報紙・特殊紙・紙製品・板紙・OA機器・オフィス家具・包装資材



株式会社 加賀屋

諏訪市中洲福島卸売団地 TEL 0266-58-0162・58-0163 FAX 0266-52-0162

E-mail: info@kagaya-suwa.co.jp

日時(4月分) …

3月15日(日) 中学校:午前10時〜
小学校:午後1時〜

場所:市民総合体育館第1会議室

屋外体育施設の専用予約受付

4月、5月分の屋外体育施設(市営岡谷球場・市民スポーツ広場・市営庭球場)の一般専用予約を、4月1日(水)午前9時から市民総合体育館で受け付けます。

- ・予約する際には、使用料が必要になります。
- ・予約後、キャンセルによる使用料の返金はできませんので、あらかじめご了承ください。

小学生バスケットボール教室

期間:4月5日(日)〜6月7日(日)
計8回

時間:午前9時〜正午

場所:市民総合体育館、田中小学校
体育館

対象:市内の小学4年生〜6年生
定員:50名

ファミリースケートデー

スケート施設を市民のみなさんに無料開放します。

やまびこアイスアリーナ

3月14日(土)午前10時〜午後3時

ファミリースポーツデー

市民総合体育館を市民のみなさんに無料開放します。

期日:3月15日(日)

時間:午前9時〜午後4時

※市営庭球場は午前10時〜午後4時、屋内水泳プールは通常営業(午後1時〜8時30分)となります。

ベビースイミング教室

日時:4月〜9月(盛夏期間を除く)
午前10時30分〜11時30分

- ①火曜日教室 ②金曜日教室
- ③水曜日教室
- ※①②は毎週、③は隔週の開催
- ※申込み時に、①②③から希望の

岡谷駅周辺は自転車等放置禁止区域です! 自転車は防犯登録をしましょう。



岡谷駅周辺に自転車や原動機付自転車が放置されていた場合は、条例に基づき撤去します。

また、自転車を買ったときは、必ず防犯登録手続きをしましょう。現在所有している自転車の防犯登録を済ませていない場合も、お近くの自転車店などで防犯登録手続きをしましょう。防犯登録は法律で義務付けられています。

問合せ●市民生活課(内線1171)

カルチャーセンター臨時休館のお知らせ

3月23日(月)・24日(火)は、施設備品などの点検のため、全館臨時休館となります。

問合せ●イルプラザ・カルチャーセンター
☎24-8401

教室を、または「どの教室でもよい」を指定してください。

場所:ロマンネット

定員:30名(各教室とも)

対象:生後6か月〜3歳児(親子参加)

費用:「半年会費」

- ①②:2500円 ③:1250円
- 「スポーツ安全保険料」1700円
- (おとな1100円 子ども600円)

「教室開催日の入館料」

おとな600円 3歳児300円

3歳未満無料

申込期限:3月6日(金)

※応募が定員を大きく超えた場合は抽選。結果は郵送で通知します。

申込み・問合せ●ロマンネット

☎27-9080

火災警報器の設置はお済みですか?

? 取付費用は? ……もちろん無料です!

? 故障の時は? ……音声でお知らせします。

? 保証期間は? ……安心の5年間です。
(故障した場合は無料で交換いたします。)

? 取付場所は? ……最適な場所をご提案いたします。

? 困った時は? ……岡谷酸素にお気軽にご連絡下さい。

6,500円(税込)
一般のご家庭では3〜4ヶ
の設置が目安です。



岡谷酸素株式会社 岡谷営業所/湖畔2-3-7 Tel 22-4931 Fax 22-1562

水中運動教室

期日：月・火・水・金曜日（4月～来
年3月）

時間：昼の部 午後2時～3時
夜の部 午後7時～8時

場所：ロマネット

定員：35名（各教室とも）

対象：成人男女

費用：「会費」3000円

「スポーツ安全保険料」1600円

（4月開始の場合）

募集期間：3月1日から随時受付

※曜日、時間によって教室内容が違
います。詳しくは、お問い合わせ
ください。

申込み・問合せ●ロマネット

☎27-60880

有害鳥獣捕獲について

お知らせ

銃器を使い、ニホンジカなどの有
害鳥獣捕獲を行います。

大変危険なため、区域内への一般
人の入山は禁止します。ご協力をお
願います。

横川山地区：3月1日(日)、8日(日)、

15日(日)、22日(日)、28日(土)

三沢・新倉地区：3月7日(土)、20

日(金)、21日(土)

西山地区：3月14日(土)、29日(日)

問合せ●農林水産課(内線1481)

検察審査会の統合について

検察審査会は、選挙権を持つ国民
からくして選ばれた11人の検察審査
員が、主に検察官が不起訴処分とし
た（被疑者を裁判にかけなかった）こ
とのよしあしを審査するところです。

諏訪検察審査会は、4月1日から
松本検察審査会に統合されることと
なりましたので、同日以降に申立て
を行う場合には、松本検察審査会あ
てに申立てをしてください。なお今
後、検察審査員または補充員に選定
される場合には、松本検察審査会の
検察審査員または補充員として選定
されることとなります。

問合せ●長野地方裁判所事務局総務課

☎26-23214991

やまなみ ひなまつり・コンサート

“どこかなつかしいハーモニカの調べ”と
“みなさんの歌”で楽しみましょう

日時…3月7日(土)
午後1時30分～2時30分

場所…岡谷塩嶺病院
外来ロビー

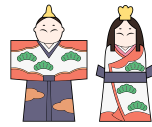

入場無料
どなたでも参加できます

問合せ●岡谷塩嶺病院 ☎22-3595

3月19日(木)は 無事故無違反(M・M)デー

歩行者(特に高齢者)の事故が
多くなっています!

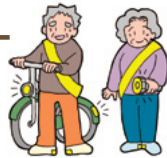

夜間外出する時は明るい色の服を着たり、夜光
反射材を身につけましょう。

夜光反射材は、岡谷交通安全協会（岡谷警察署
内）・市役所市民生活課窓口で販売しています。

第2回 市民公開がん講演会

がんと向き合うために ～患者・家族の自律とは～

日時…3月14日(土) 午後2時～4時30分(1時開場)

会場…諏訪市文化センター

対象…患者、家族、医療従事者ほか一般

内容…I部 基調講演「命に寄りそうケアから学んだこと」
II部 パネルディスカッション

問合せ●諏訪赤十字病院 がん相談支援センター ☎57-7502

入場無料
(先着800名)
申込み不要

OA機器・情報用紙・オフィス家具

株式会社 中部OAサプライ

諏訪市中洲

TEL 0266-57-0400 FAX 0266-53-8552

E-mail: info@chuubuoa-suwa.co.jp

あらゆる紙の専門販売店

ペーパーショップ パピルス加賀

諏訪市中洲字三ツ俣流通団地内

(AM8:30～PM5:30)

TEL 0266-57-0400 FAX 0266-53-8552

広告

おかや総合福祉センター（諏訪湖ハイツ） 福祉風呂のご案内

福祉風呂は、障害や病気、ケガなどにより一人で入浴が困難な人が、介添えの人と一緒に利用するバリアフリー対応のお風呂で、ジャグジーの浴槽ほか、リフト装置やオストメイト対応の障害者用トイレを完備しています。予約のうえご利用ください。



1組90分 予約制(1日4組まで)

利用時間…午前10時～午後8時30分

料金…1組1回400円 定休日…毎週水曜日

予約・問合せ●おかや総合福祉センター ☎24-2290

スポーツ施設の指定管理者について

市民総合体育館などの指定管理者を民間より一般公募し、審議会による審査、市議会の議決を経て、以下のとおり決定しました。(指定期間：平成21年4月1日～26年3月31日)

◆4月から指定管理者による管理が行われる施設

- 市民総合体育館 ●川岸スポーツ広場 ●湖畔広場
- 市営岡谷球場 ●市営庭球場 ●今井西広場

◆指定管理者 シンコーススポーツ(株)

※指定管理者制度は、公の施設の管理に民間の能力を活用し、住民サービスの向上とともに、経費の節減を図ることを目的として導入されました。

※市民のみなさんは、今までどおり施設をご利用いただけます。

※4月から総合体育館の開館日が増え、休館日は第2・4木曜日です。

問合せ●スポーツ振興課 ☎22-8800

長野県民交通災害共済への 加入申込みはお済みですか？

現在、平成21年度(4月1日～平成22年3月31日)の、長野県民交通災害共済の会員募集を行っています。

まだ申し込んでいない人は、隣組長さんから配布された「申込書」に世帯主氏名、加入者氏名、区・町内・組など必要事項を記入し、会費(1人につき400円)を添えて市民生活課、各支所、駅前出張所のいずれかの窓口に応じ込んでください(集金用封筒に入れる必要はありません)。申込書は各窓口にもあります。

長野県民交通災害共済に加入し、交通事故防止の意識を高め、市民総参加の交通安全のまちづくりを進めましょう。

★1日約1.1円でまさかの時も安心!!

(1日いいえん)

★見舞金も充実

- 入院・通院2日で18,000円から90日以上で100,000円
- 死亡の場合100万円
- 身障見舞金30万円、遺児見舞金(1人につき)30万円

★自動車、自転車だけでなく、電車、航空機、船舶の事故も対象!

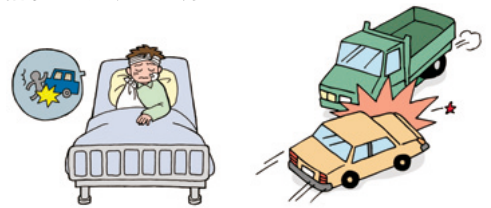

問合せ●市民生活課(内線1171)

塾で家庭教師

プロ教師による掛けもちなしの完全マンツーマン指導です。

1対1だから

学力別指導

一人一人の個性や学力に合わせて教科書レベルの基本から入試レベルの応用まで生徒に合わせて対応致します。

1対1だから

教科・曜日選択制

全教科から自分の必要な科目を必要な回数だけ受講でき、部活等に合わせ、曜日や時間帯も自由に選択可能です。

1対1だから

取り戻し学習

分からない単元があれば、前学年まで戻り、穴を埋めます。100%分かるまで丁寧に指導致します。

1対1だから

聞ける、話せる相談できる

勉強も、それ以外の相談ことも気軽に話せる相性ピッタリの先生をお付けします。もちろん進路に関する相談や情報提供も行います。

全国直営100校、25年の信頼と実績

KATEKYO学院

お問い合わせは **0120-77-5555**

このフリーコールは最寄の事務局につながります。なお、携帯電話からはつながりませんので、各事務局の電話番号へお願いします。

岡谷駅前校
岡谷市本町2-6小口ビル2F
☎0266-21-6688

上諏訪駅前校
諏訪市諏訪1-2-4ラッキービル2F
☎0266-57-3388