市内小中学校と保育園幼稚園の状況
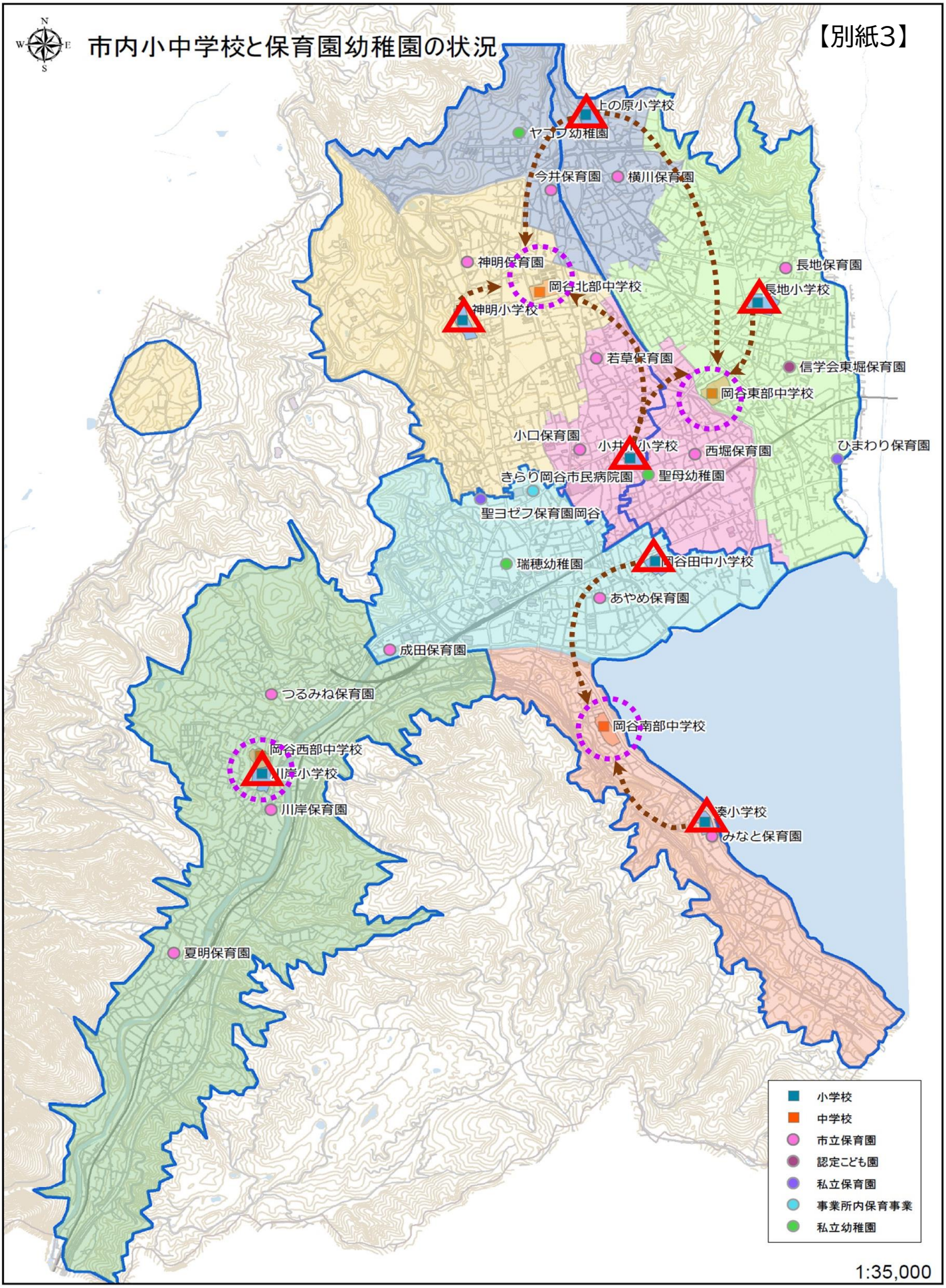
【別紙3】