

岡谷市給水装置工事取扱要領

書類作成例

令和4年3月1日改正

岡 谷 市 水 道 課

水道課用

《記入例》

様式第1号 (第2条関係)

主務	担当	主幹	統括主幹	水道技術 管理者	課長

給水装置工事事前協議書

太枠内のみ記入してください。

協議No.	記入不要
受付	

設置場所	岡谷市 区 町内 組 番地 幸 町 1 丁目 2 番 3 号		
申請者氏名	岡谷 太郎	世帯人数	世帯 4 人
用途	専用住宅	水栓数	8
所要水量	1日に m ³	1時間あたり	m ³ 時間
工事店	オカヤ設備工業株式会社		
給水事情	良好 普通 不良 給水不能	} 記入不要	
給水方式	普通 受水槽	}	
給水時間	}		
給水口径	}		
付記	記入不要		

印不要、記名をお願いします。

オカヤ
設備工業
株式会社

別添、施工基準資料を参考に記入すること。

添付書類：案内図（住宅地図）、平面図、各1部
（付記の内容）

上記、水量計算結果を参考に記入をすること。

建築物各階平面図・配管不要

工事店欄については、従来通り

社名の記入と社印の押印をお願いします。

返送用

《記入例》

様式第1号の2（第2条関係）

給水装置工事事前協議確認書

記入不要

協議 No. _____

岡谷市上水道より給水することについて、下記のとおり協議済であることを確認しました。

年 月 日

太枠内のみ記入してください。

岡谷市長

印不要、記名をお願いします。

設置場所	岡谷市 幸 区 町 1 丁目 2 番 3 号
申請者氏名	岡谷 太郎 世帯人数 世帯 4 人
用途	専用住宅 水栓数 8
所要水量	1日に m^3 1時間あたり m^3 時間
工事店	オカヤ設備工業 株式会社 印
給水事情	良好 普通 不良 給水不能 } 記入不要
給水方式	普通 受水槽 } 記入不要
給水時間	
給水口径	
付記	記入不要

(付記の内容)

上記、水量計算結果を参考に記入をすること。

別添、施工基準資料を参考に記入すること。

工事店欄については、社名の記入をお願いします。

記入例

給水装置工事申込書・排水設備新設等計画確認申請書

岡谷市長 殿

○年 4月 1日

設置場所 (地番)	岡谷市 岡谷市本町 1丁目 5000-1			必ず地番をご確認ください。
申請者 住所 氏名	岡谷市幸町 8番1号 岡谷 太郎		(TEL 23-4811)	印不要、記名をお願いします。
家主(使用者)	申請者と家主(使用者)が異なる場合のみ記入してください。 住所 同上			
土地所有者	申請者と土地所有者が異なる場合のみ記入してください。 住所 同上			
施工業者	工事店名 岡谷市〇〇町〇〇番地 オカヤ設備工業 株式会社	主任技術者 上水 太郎 責任技術者 下水 太郎 印 (TEL 23-△〇△〇)	指定の有効期間	〇〇年 〇〇月 〇〇日 ~ 〇〇年 〇〇月 〇〇日
用途区分	① 一般家庭 2 アパート (戸) 3 浴場 4 工場・営業・その他 ()	メーター番号	500-0000A	
工事種類	(上水) ① 新設 2 全面改造 3 改造 4 撤去 (下水) ① 新設 2 全面改造 3 部分改造 4 増設工事	施工の範囲(上水)	分岐以降 又は メーター以降	
添付書類	① 位置図 ② 配置図(平面図) ③ 同意書(分岐・給水) 4 誓約書(受水槽 未設置・撤去) 6 同意書(取付桝) 7 その他()			
着工・完了予定	〇年 〇月 〇日 ~		年 △ 月 □ 日	
水栓数	10 個	取出日	本件工事を承認しました	
取付桝の使用区分	① 専用 2. 共用 ()	耐圧試験日	期限の記入をお願いします。 不明な場合はお問い合わせください。	
事前協議番号	〇〇-001	水圧	工事計画を確認しました	
検査手数料番号	上水 下水	供用開始日		
備考				
主務	担当	主幹	統括主幹	課長
		上水 下水		

1. 太枠内記入 2. 正副2部提出してください。

料金

記入例

開 栓

使用開始(新設)・開栓)届
殿

受付	主務	主幹	副技監	課長

お客様番号		管理番号		受付	電話・窓口・FAX・その他 第 号	開 栓 時	在宅・不在
開栓情報		事 由 新 設 開 栓 その他()	開 栓 年 月 日	〇〇年 4 月 1 日		開 栓 手 間 代	円
申請人		氏 名 本人・家主・不動産 (株)〇〇水道	電 話	0266-01-2345			
使用者		フリガナ カヤ スイウ 氏 名 岡谷 水道	電 話	0266-12-3456 1 自宅 2 勤務先 3 家主 4 不動産			
設置場所		住 所 岡谷市長地権現町〇丁目〇番〇号					
送付先		住 所 〒394-8510 岡谷市幸町8番1号					
氏 名		岡谷 水道	電 話	0266-23-4811			

納入方法	1 直送 2 口座	口座振替契約	継続する・しない	前お客様番号	—
前口座	住 所	店名	普・当	口座番号	

所有者		フリガナ スイウ 知ウ 氏 名 水道 太郎	電 話	0266-65-4321	
住 所		岡谷市湊二丁目〇番〇号			

前所有者	氏 名		電 話							
設置情報	変更後	口 径	用 途	水 系	検 針 形 態	業 種	大口区分	受水槽		
	変更前	m/m			<div style="border: 2px solid black; padding: 5px; text-align: center;"> <p>※太枠内(網掛け)、必ず記入</p> <p>※添付書類・・・住宅地図</p> </div>					
設置情報	変更後	口 径	用 途	分 区						
	変更前	m/m								
メータ情報	私/局	メータ番号		検満年月					取付事由	取付年月日
								m/m		
固定情報 (認定)	変更後	区分	使用量	区分	金 額	区分	使用量	区分	金 額	〈位置図〉 
			m ³		円		m ³		円	
	変更前		m ³		円		m ³		円	
閉 栓 情 報		閉栓事由		閉栓年月日		閉栓時検針日		閉栓時指針		
								m ³		

取付メータ	口径	年度	型 式	番 号	検 満 年 月	指 針	取 付 日	担当者

入 力 処 理		備 考	
月 日	担 当		

〈工事店名〉 (株)〇〇水道

記入例

申請用

申請者 氏名				給水装置平面図
設置 場所	岡谷市	番地	施工 者名	
	街	丁目	番	号

注 工事場所は詳細な実測、道路内の配水本管、配水装置の位置関係を明確に表示すること。道路の幅員構成、道路との境界上の構造物【下水道及び既存管渠は表線様、N丁丁の人員、上水道及びガスの表線等】、電柱等の位置を併記すること。宅地の境界線を一応面線様で表示する。

----- (配水管) ◁ (一般給水栓) ⊕ (給水栓) × (止水栓・不凍栓)



標準平面図 3=1/100



給水及び材質
 栓装置 R1/2φ20 V20A V0.5A
 継手 同上
 露出管 V20H 径15φ 寸φ12
 継手 同上
 不凍栓 銅製15A×0.1.25×0.5
 止水栓 3-15栓 適合管
 不凍栓付栓 3A型寸φ1.00
 給水管 20φポリブチレン

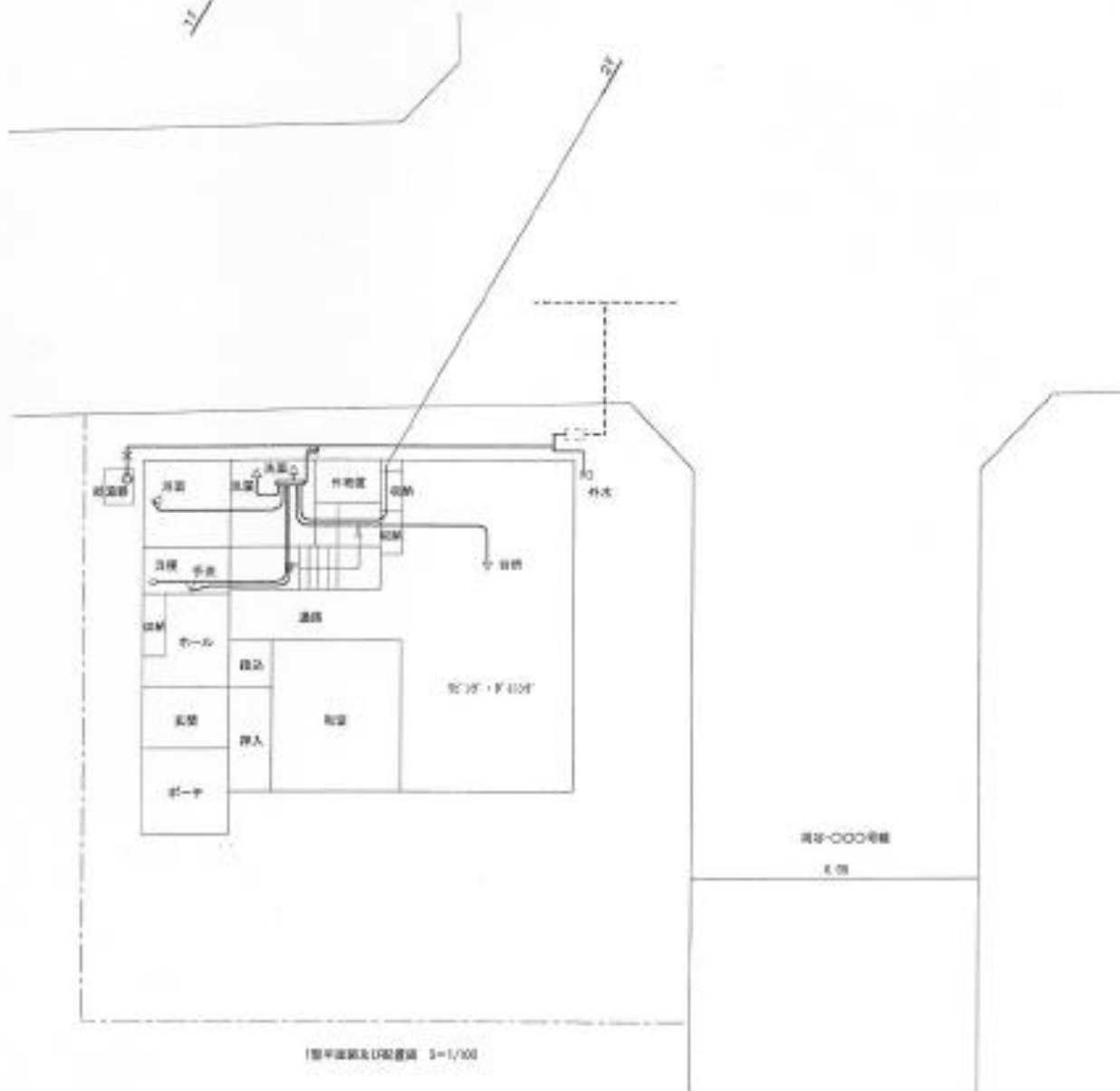

標準平面図及び給水装置 3=1/100

記入例

竣工用

竣工年月日

申請者 氏名				給水装置平面図
設置 場所	岡谷市	番地	施工 者名	
	町	丁目	番	号

注 工事箇所は現状の家線、道路内の配水本管、配水装置の位置関係を明確に表示すること。道路の幅員構成、供排水の給排水の構造物【下水道及び暖房管は長破線、4×4丁の入孔、上水道及びガスの表出等】、電柱等の位置を併記すること。宅地の境界線を一点鎖線で表示する。

----- (取付管) ◁ (一般給水栓) ⊙ (給湯器) × (止水栓・不凍栓)



構造及び材質
 凍結管 R1Pα2 YD5A 10134
 継手 同上
 露出管 R20A 露15A PEα12
 継手 同上
 本管等 軟鋼5A×6入 20×0.7
 給水栓 S-L水栓 露出管
 不凍断水栓 R2015×1.29
 給湯器 エコキュートC10000AN 露出15A



1階平面図 3=1/100

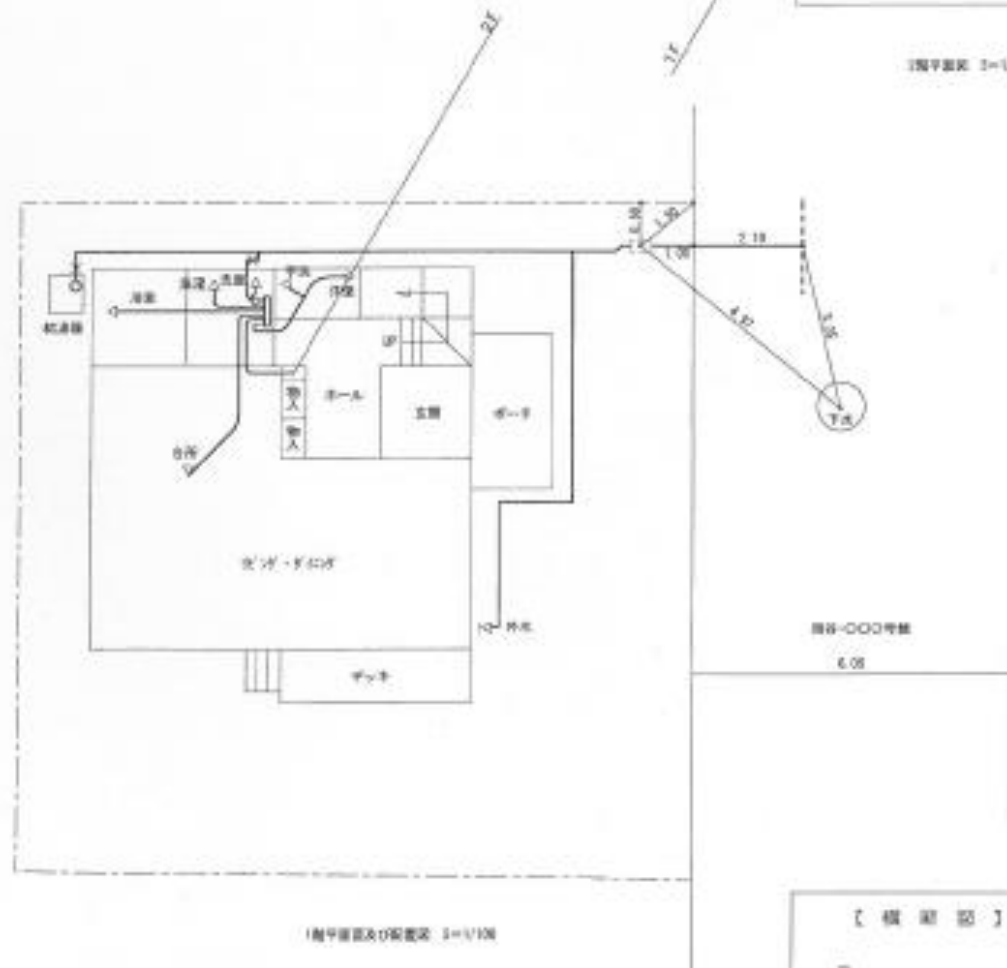

1階平面図及び給湯器図 3=1/100

給水管露出しがあった場合、
 凍結保護・露出し長さ・凍結保証等
 を記入。
 それぞれの数字は、お取付位置
 まで記載してください。

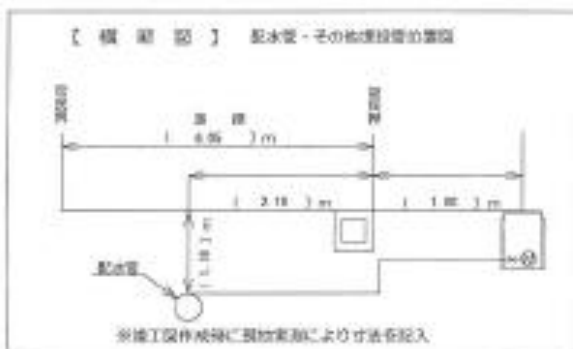

記入例

竣工用

竣工年月日

申請者 氏名				給水装置立面図	
設置 場所	岡谷市	番地	施工		
	町	丁目	番	号	者名

注 工事箇所は鮮明な実線。道路内の配水本管、配水装置の位置関係を明確に表示すること。道路の幅員構成、側溝その他路上の構造物【下水道及び既存管路は長破線、N T T の人孔、上水道及びガスの表函等】、電柱等の位置を標記すること。宅地の境界線を一点差鎖線で表示する。

----- (既存管) ◁ (一般給水栓) ⊕ (給湯器) × (止水栓・不凍栓)

