水質検査採水個所図

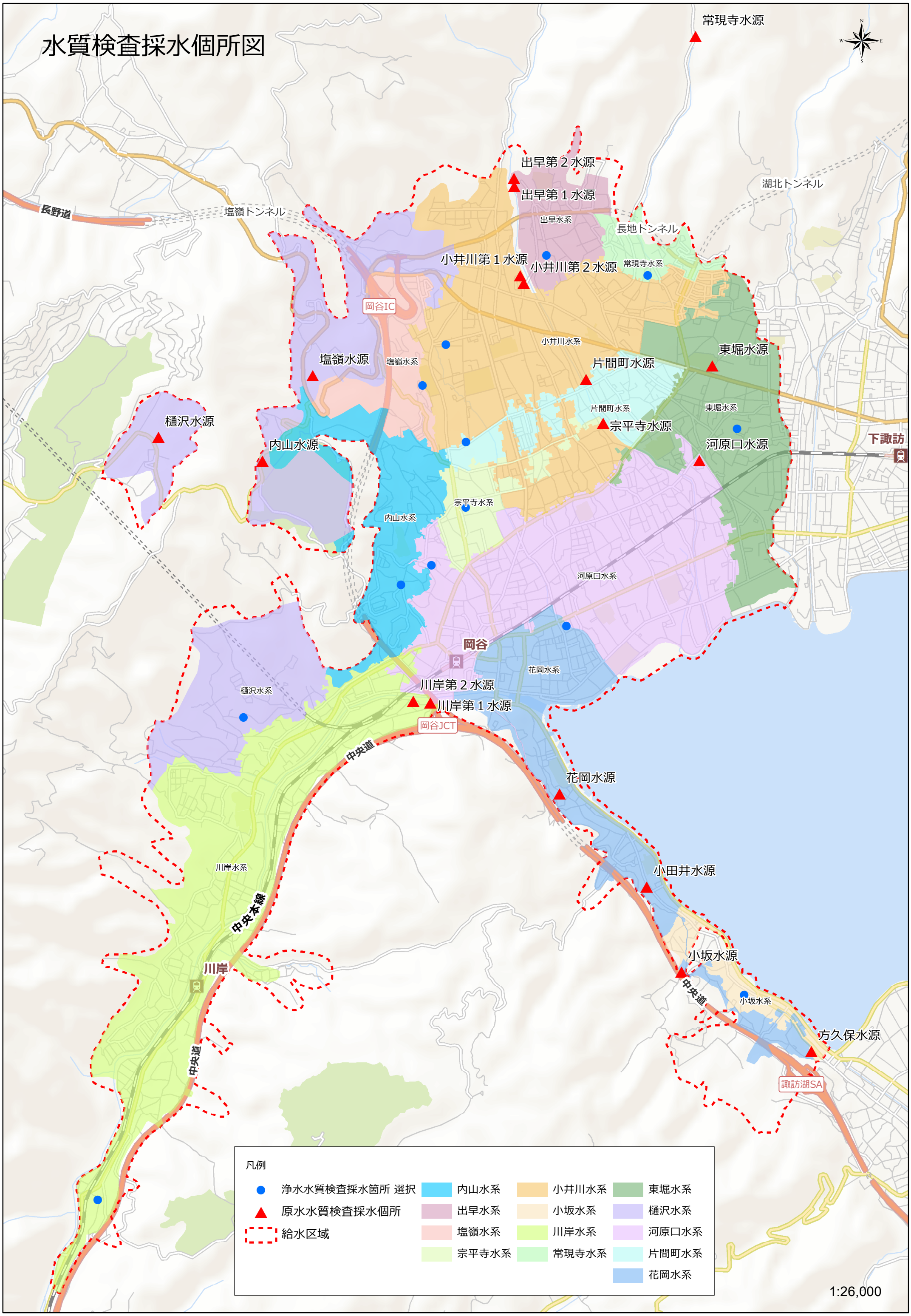
常現寺水源
出早第２水源
出早第１水源
出早水系
湖北トンネル
長地トンネル
長野道
塩嶺トンネル
小井川第１水源
小井川第２水源
常現寺水系
岡谷IC
小井川水系
東堀水源
塩嶺水源
塩嶺水系
片間町水源
片間町水系
東堀水系
宗平寺水源
樋沢水源
内山水源
河原口水源
下諏訪
宗平寺水系
内山水系
河原口水系
岡谷
花岡水系
樋沢水系
川岸第２水源
川岸第１水源
岡谷JCT
中央道
花岡水源
川岸水系
小田井水源
中央本線
小坂水源
川岸
中央道
小坂水系
方久保水源
諏訪湖SA
凡例
浄水水質検査採水箇所 選択
原水水質検査採水個所
給水区域
内山水系
出早水系
塩嶺水系
宗平寺水系
小井川水系
小坂水系
川岸水系
常現寺水系
東堀水系
樋沢水系
河原口水系
片間町水系
花岡水系
1:26,000