

岡谷市空き家・特定住宅用地情報バンク登録カード		登録番号	8-3		※該当する口欄、()欄にチェック又は数字等をご記入ください。		
希望する種別	<input checked="" type="checkbox"/> 売却	希望価格	1,050 万円	<input type="checkbox"/> 賃貸	希望賃貸料	円/月	<input type="checkbox"/> 売却・賃貸 いずれか
物件所在地(地番)	岡谷市長地出早3丁目5260番8、5260番1（9番4-2号）			利用希望	<input checked="" type="checkbox"/> 住宅 <input type="checkbox"/> その他可		
地域地区※1	用途地域（準工業地域）（ <input type="checkbox"/> 特別工業地域 <input type="checkbox"/> 地区計画 <input type="checkbox"/> 建築協定地区） <input type="checkbox"/> 準防火地域 <input checked="" type="checkbox"/> 建築基準法第22条区域 <input type="checkbox"/> 指定なし						
土地面積	166.66 m ²	建物の床面積	1階	50.74 m ²	2階	50.74 m ²	
	(50.41 坪)			(15.34 坪)		(15.34 坪)	
建築年	平成 20 年		構造・階数	木造 合金メッキ鋼板葺 2階建			
建物の現況	<input type="checkbox"/> 空き家（昭和・平成・令和 年頃から） <input checked="" type="checkbox"/> その他（ 居住中 ）						
間取り	1階	<input checked="" type="checkbox"/> LDK（19帖） <input checked="" type="checkbox"/> トイレ <input checked="" type="checkbox"/> 風呂 <input checked="" type="checkbox"/> 洗面脱衣場 <input type="checkbox"/> その他（ ー ）					
	2階	<input checked="" type="checkbox"/> トイレ <input type="checkbox"/> 風呂 <input checked="" type="checkbox"/> その他（ バルコニー ） <input checked="" type="checkbox"/> 洋室（ 5.5帖×1室、6帖×1室、9帖×1室 ） <input type="checkbox"/> 和室（ ー ）					
設備の状況	電気	<input checked="" type="checkbox"/> 引き込み済 <input type="checkbox"/> その他（ ー ）	ガス	<input type="checkbox"/> プロパン <input type="checkbox"/> 都市ガス <input type="checkbox"/> その他（ ー ）			
	水道	<input checked="" type="checkbox"/> 上水道 <input type="checkbox"/> 簡易水道 <input type="checkbox"/> その他（ ）	下水道	<input type="checkbox"/> 下水道 <input type="checkbox"/> 浄化槽			
	トイレ	<input checked="" type="checkbox"/> 水洗 <input type="checkbox"/> 汲み取り/ <input type="checkbox"/> 和 <input checked="" type="checkbox"/> 洋	風呂	<input checked="" type="checkbox"/> 有（ <input type="checkbox"/> 灯油 <input type="checkbox"/> ガス <input checked="" type="checkbox"/> 電気） <input type="checkbox"/> 無			
	駐車場	<input checked="" type="checkbox"/> 有（ 2～3台分 ） <input type="checkbox"/> 無		庭	<input type="checkbox"/> 有（ 坪程度 ） <input type="checkbox"/> 無		
	物置	<input type="checkbox"/> 有 <input type="checkbox"/> 無	ペット	<input type="checkbox"/> 室内飼育可 <input type="checkbox"/> 屋外飼育可 <input type="checkbox"/> 不可			
改修の必要	<input type="checkbox"/> 改修不要 <input type="checkbox"/> 多少の改修が必要 <input type="checkbox"/> 大幅な改修が必要 <input type="checkbox"/> 改修不可						
改修の費用負担	<input type="checkbox"/> 所有者の負担 <input checked="" type="checkbox"/> 入居者の負担 <input type="checkbox"/> その他						
耐震診断の必要	<input type="checkbox"/> 診断済（ 年頃 ） <input type="checkbox"/> 未診断 <input checked="" type="checkbox"/> 診断不要（昭和56年6月1日以降着工）						
耐震改修の必要	<input type="checkbox"/> 改修済（ 年頃 ） <input type="checkbox"/> 未改修 <input checked="" type="checkbox"/> 改修不要（昭和56年6月1日以降着工）						
不動産業者利用の有無	<input type="checkbox"/> 無 <input checked="" type="checkbox"/> 有（ 業者名 株式会社 岡谷中部建設 媒介契約 <input checked="" type="checkbox"/> 有 <input type="checkbox"/> 無 ）						
駅からの距離等※1	岡谷駅から約（ 5.1 ） km 上の原小学校：約（ 0.7 ） km 岡谷東部中学校：約（ 1.9 ） km						
特記事項※2	※告知事項あり						

※1:「地域地区」及び「駅からの距離等」欄につきましては、市の担当にて記入します。

※2: 売買物件において、抵当権が設定されている場合や相続登記が必要な場合は、特記事項欄へ記載してください。

その他、特に記載すべき事項やアピールしたい事項がある場合も、特記事項欄へ記載してください。

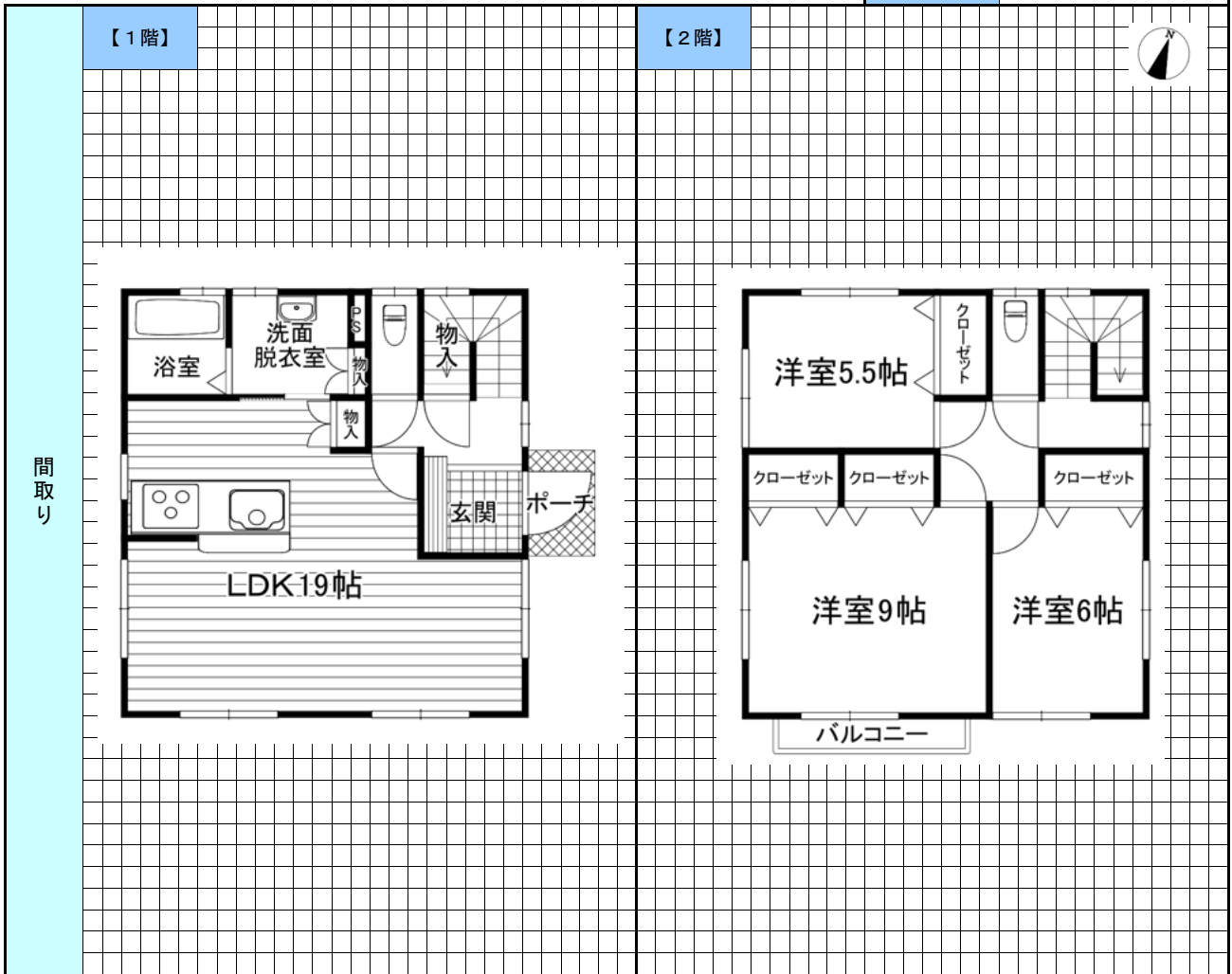

外観①



<外観②>

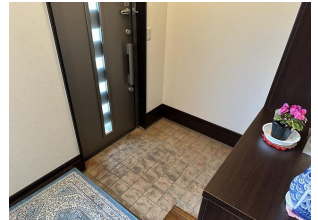

<玄関>



<LDK>



<洋室>



<キッチン>



<洗面>



<風呂>

外観、内観の写真