

岡谷市空き家・特定住宅用地情報バンク登録カード				登録番号		6-16		※該当する口欄、()欄にチェック又は数字等をご記入ください。	
希望する種別	<input checked="" type="checkbox"/> 売却	希望価格	500 万円		<input type="checkbox"/> 賃貸	希望賃貸料	円/月	<input type="checkbox"/> 売却・賃貸 いずれか	
物件所在地(地番)	岡谷市長地柴宮一丁目9番25号(1737番4)					利用希望	<input checked="" type="checkbox"/> 住宅 <input type="checkbox"/> その他可		
地域地区※1	用途地域(第一種住居地域) <input type="checkbox"/> 特別工業地域 <input type="checkbox"/> 地区計画 <input type="checkbox"/> 建築協定地区 <input type="checkbox"/> 準防火地域 <input type="checkbox"/> 建築基準法第22条区域 <input checked="" type="checkbox"/> 指定なし								
土地面積	290.45 m ²		建物の床面積	1 階	104.81 m ²				
	(87.86 坪)				(31.70 坪)				
建築年	昭和43年		構造・階数	木造亜鉛メッキ鋼板葺平屋建					
建物の現況	<input checked="" type="checkbox"/> 空き家(平成15年頃から) <input type="checkbox"/> その他()								
間取り	1 階	広さ・部屋数 <input checked="" type="checkbox"/> 居間 <input checked="" type="checkbox"/> 台所 <input checked="" type="checkbox"/> トイレ <input checked="" type="checkbox"/> 風呂 <input checked="" type="checkbox"/> 洗面所 <input type="checkbox"/> その他()							
		<input checked="" type="checkbox"/> 洋室(1部屋) <input checked="" type="checkbox"/> 和室(6畳×3部屋、4.5畳×1部屋)							
設備の状況	電気	<input checked="" type="checkbox"/> 引き込み済 <input type="checkbox"/> その他()			ガス	<input checked="" type="checkbox"/> プロパン <input type="checkbox"/> 都市ガス <input type="checkbox"/> その他()			
	水道	<input checked="" type="checkbox"/> 上水道 <input type="checkbox"/> 簡易水道 <input type="checkbox"/> その他()			下水道	<input checked="" type="checkbox"/> 下水道 <input type="checkbox"/> 浄化槽			
	トイレ	<input checked="" type="checkbox"/> 水洗 <input type="checkbox"/> 汲み取り/ <input type="checkbox"/> 和 <input checked="" type="checkbox"/> 洋			風呂	<input checked="" type="checkbox"/> 有(<input type="checkbox"/> 灯油 <input type="checkbox"/> ガス <input type="checkbox"/> 電気) <input type="checkbox"/> 無			
	駐車場	<input type="checkbox"/> 有(台分) <input type="checkbox"/> 無			庭	<input checked="" type="checkbox"/> 有(30坪程度) <input type="checkbox"/> 無			
	物置	<input type="checkbox"/> 有 <input type="checkbox"/> 無			ペット	<input type="checkbox"/> 室内飼育可 <input type="checkbox"/> 屋外飼育可 <input type="checkbox"/> 不可			
改修の必要	<input type="checkbox"/> 改修不要 <input type="checkbox"/> 多少の改修が必要 <input type="checkbox"/> 大幅な改修が必要 <input type="checkbox"/> 改修不可								
改修の費用負担	<input type="checkbox"/> 所有者の負担 <input type="checkbox"/> 入居者の負担 <input type="checkbox"/> その他								
耐震診断の必要	<input type="checkbox"/> 診断済(年頃) <input type="checkbox"/> 未診断 <input type="checkbox"/> 診断不要(昭和56年6月1日以降着工)								
耐震改修の必要	<input type="checkbox"/> 改修済(年頃) <input type="checkbox"/> 未改修 <input type="checkbox"/> 改修不要(昭和56年6月1日以降着工)								
不動産業者利用の有無	<input type="checkbox"/> 無 <input checked="" type="checkbox"/> 有(金子工務店株式会社 媒介契約 <input type="checkbox"/> 有 <input type="checkbox"/> 無)								
駅からの距離等※1	岡谷駅から約(3.4)km 長地小学校:約(0.7)km 岡谷東部中学校:約(0.2)km								
特記事項※2									

※1:「地域地区」及び「駅からの距離等」欄につきましては、市の担当にて記入します。

※2:売買物件において、抵当権が設定されている場合や相続登記が必要な場合は、特記事項欄へ記載してください。

その他、特に記載すべき事項やアピールしたい事項がある場合も、特記事項欄へ記載してください。

岡谷市空き家・特定住宅用地情報バンク登録カード その2

登録番号

6-16

【1階】

間取り



<外観>

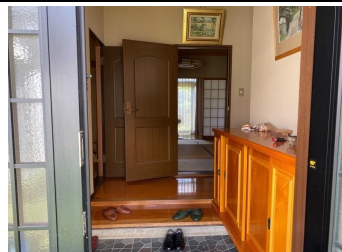

<玄関>



<洋室>

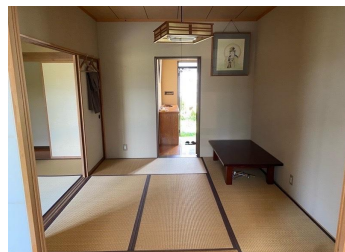

<和室>



<和室>



<キッチン>

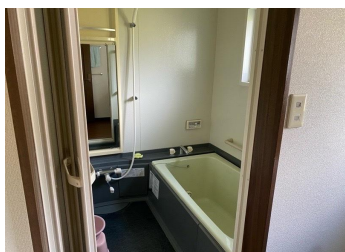

<風呂>



<洗面所>



<トイレ>

外観、内観の写真