

| | | | | | | | |
|-------------------------|---|---|--------|-----------------------------|---|----------------------|-------------------------------------|
| 岡谷市空き家・特定住宅用地情報バンク登録カード | | 登録番号 | 30-07 | | ※該当する口欄、()欄にチェック又は数字等をご記入ください。 | | |
| 希望する種別 | <input checked="" type="checkbox"/> 売却 | 希望価格 | 530 万円 | <input type="checkbox"/> 賃貸 | 希望賃貸料 | 円/月 | <input type="checkbox"/> 売却・賃貸 いずれか |
| 物件所在地(地番) | 岡谷市山下町2-18-20 (3117) | | | 利用希望 | <input checked="" type="checkbox"/> 住宅 <input type="checkbox"/> その他可 | | |
| 地域地区※1 | 用途地域 (第一種低層 地域) (<input type="checkbox"/> 特別工業地域 <input type="checkbox"/> 地区計画 <input type="checkbox"/> 建築協定地区) <input type="checkbox"/> 準防火地域 <input type="checkbox"/> 建築基準法第22条区域 <input checked="" type="checkbox"/> 指定なし | | | | | | |
| 土地面積 | 274 m ² | 建物の床面積 | 1 階 | 90.27 m ² | 2 階 | 28.98 m ² | |
| | (82.88 坪) | | | (27.4 坪) | | (8.8 坪) | |
| 建築年 | <input checked="" type="checkbox"/> 昭和 <input checked="" type="checkbox"/> 平成 50 年 | 構造・階数 | 木造2階建て | | | | |
| 建物の現況 | <input checked="" type="checkbox"/> 空き家 (昭和 <input checked="" type="checkbox"/> 平成 30 年頃から) <input type="checkbox"/> その他 () | | | | | | |
| 間取り | 1 階 | <input checked="" type="checkbox"/> 居間 (<small>広さ・部屋数</small>) <input checked="" type="checkbox"/> 台所 <input checked="" type="checkbox"/> トイレ <input checked="" type="checkbox"/> 風呂 <input type="checkbox"/> その他 () | | | | | |
| | | <input checked="" type="checkbox"/> 洋室 (8帖×1部屋) <input checked="" type="checkbox"/> 和室 (8帖×1部屋 6帖×2部屋) | | | | | |
| | 2 階 | <input type="checkbox"/> 居間 () <input type="checkbox"/> 台所 <input type="checkbox"/> トイレ <input type="checkbox"/> 風呂 <input type="checkbox"/> その他 () | | | | | |
| | | <input type="checkbox"/> 洋室 () <input checked="" type="checkbox"/> 和室 (6帖×2部屋) | | | | | |
| 設備の状況 | 電気 | <input checked="" type="checkbox"/> 引き込み済 <input type="checkbox"/> その他 () | | ガス | <input checked="" type="checkbox"/> プロパン <input type="checkbox"/> 都市ガス <input type="checkbox"/> その他 () | | |
| | 水道 | <input checked="" type="checkbox"/> 上水道 <input type="checkbox"/> 簡易水道 <input type="checkbox"/> その他 () | | 下水道 | <input checked="" type="checkbox"/> 下水道 <input type="checkbox"/> 浄化槽 | | |
| | トイレ | <input checked="" type="checkbox"/> 水洗 <input type="checkbox"/> 汲み取り / <input checked="" type="checkbox"/> 和 <input checked="" type="checkbox"/> 洋 | | 風呂 | <input checked="" type="checkbox"/> 有 (<input checked="" type="checkbox"/> 灯油 <input type="checkbox"/> ガス <input type="checkbox"/> 電気) <input type="checkbox"/> 無 | | |
| | 駐車場 | <input checked="" type="checkbox"/> 有 (3 台分) <input type="checkbox"/> 無 | | 庭 | <input checked="" type="checkbox"/> 有 (10 坪程度) <input type="checkbox"/> 無 | | |
| | 物置 | <input checked="" type="checkbox"/> 有 <input type="checkbox"/> 無 | | ペット | <input checked="" type="checkbox"/> 室内飼育可 <input checked="" type="checkbox"/> 屋外飼育可 <input type="checkbox"/> 不可 | | |
| 改修の必要 | <input type="checkbox"/> 改修不要 <input checked="" type="checkbox"/> 多少の改修が必要 <input type="checkbox"/> 大幅な改修が必要 <input type="checkbox"/> 改修不可 | | | | | | |
| 改修の費用負担 | <input type="checkbox"/> 所有者の負担 <input checked="" type="checkbox"/> 入居者の負担 <input type="checkbox"/> その他 | | | | | | |
| 耐震診断の必要 | <input type="checkbox"/> 診断済 (年頃) <input checked="" type="checkbox"/> 未診断 <input type="checkbox"/> 診断不要 (昭和56年6月1日以降着工) | | | | | | |
| 耐震改修の必要 | <input type="checkbox"/> 改修済 (年頃) <input checked="" type="checkbox"/> 未改修 <input type="checkbox"/> 改修不要 (昭和56年6月1日以降着工) | | | | | | |
| 不動産業者利用の有無 | <input type="checkbox"/> 有 <input checked="" type="checkbox"/> 無 | | | | | | |
| 駅からの距離等※1 | 岡谷駅から約 (3.0) km 通学区域 (神明小学校 岡谷北部中学校) | | | | | | |
| 特記事項※2 | 建物解体後引渡し 間下堤公園近く | | | | | | |

※1:「地域地区」及び「駅からの距離等」欄につきましては、市の担当にて記入します。

※2: 売買物件において、抵当権が設定されている場合や相続登記が必要な場合は、特記事項欄へ記載してください。
 その他、特に記載すべき事項やアピールしたい事項がある場合も、特記事項欄へ記載してください。

間取り

【1階】



【2階】

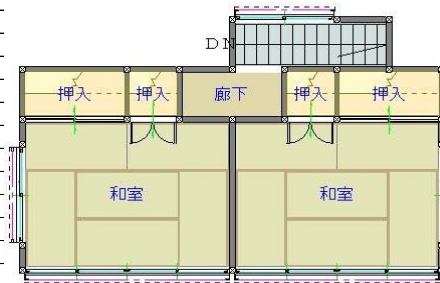

外観、内観の写真

