

岡谷市空き家・特定住宅用地情報バンク登録カード		登録番号	4-04				
希望する種別	<input checked="" type="checkbox"/> 売却	希望価格	2,200万円	<input type="checkbox"/> 賃貸	希望賃貸料	円/月	<input type="checkbox"/> 売却・賃貸 いずれか
物件所在地(地番)	岡谷市湖畔四丁目1-13 (9068番3)			利用希望	<input checked="" type="checkbox"/> 住宅 <input type="checkbox"/> その他可		
地域地区※1	用途地域 (第一種住居 地域) (<input type="checkbox"/> 特別工業地域 <input type="checkbox"/> 地区計画 <input type="checkbox"/> 建築協定地区) <input checked="" type="checkbox"/> 準防火地域 <input type="checkbox"/> 建築基準法第22条区域 <input type="checkbox"/> 指定なし						
土地面積	460.74 m ²	建物の床面積	1階	196.92 m ²	2階	74.95 m ²	
	(139.37 坪)			(59.57 坪)		(22.68 坪)	
建築年	昭和 60 年		構造・階数	木造二階建て			
建物の現況	<input checked="" type="checkbox"/> 空き家 (令和 3 年頃から) <input type="checkbox"/> その他 ()						
間取り	1階	広さ・部屋 <input checked="" type="checkbox"/> LDK (26畳) <input checked="" type="checkbox"/> トイレ×3 <input checked="" type="checkbox"/> 風呂 <input checked="" type="checkbox"/> その他 (多目的スペース19畳)					
		<input checked="" type="checkbox"/> 洋室 (10畳×1室) <input checked="" type="checkbox"/> 和室 (8畳×2室、6畳×1室)					
	2階	<input type="checkbox"/> 居間 () <input type="checkbox"/> 台所 <input checked="" type="checkbox"/> トイレ <input type="checkbox"/> 風呂 <input type="checkbox"/> その他 ()					
		<input checked="" type="checkbox"/> 洋室 (8畳×2室、10畳×2室) <input type="checkbox"/> 和室 ()					
設備の状況	電気	<input checked="" type="checkbox"/> 引き込み済 <input type="checkbox"/> その他 ()		ガス	<input type="checkbox"/> プロパン <input checked="" type="checkbox"/> 都市ガス <input type="checkbox"/> その他 ()		
	水道	<input checked="" type="checkbox"/> 上水道 <input type="checkbox"/> 簡易水道 <input type="checkbox"/> その他 ()		下水道	<input checked="" type="checkbox"/> 下水道 <input type="checkbox"/> 浄化槽		
	トイレ	<input checked="" type="checkbox"/> 水洗 <input type="checkbox"/> 汲み取り / <input type="checkbox"/> 和 <input checked="" type="checkbox"/> 洋		風呂	<input checked="" type="checkbox"/> 有 (<input checked="" type="checkbox"/> 灯油 <input type="checkbox"/> ガス <input type="checkbox"/> 電気) <input type="checkbox"/> 無		
	駐車場	<input checked="" type="checkbox"/> 有 (5 台分) <input type="checkbox"/> 無		庭	<input checked="" type="checkbox"/> 有 (40 坪程度) <input type="checkbox"/> 無		
	物置	<input checked="" type="checkbox"/> 有 <input type="checkbox"/> 無		ペット	<input checked="" type="checkbox"/> 室内飼育可 <input checked="" type="checkbox"/> 屋外飼育可 <input type="checkbox"/> 不可		
改修の必要	<input type="checkbox"/> 改修不要 <input checked="" type="checkbox"/> 多少の改修が必要 <input type="checkbox"/> 大幅な改修が必要 <input type="checkbox"/> 改修不可						
改修の費用負担	<input type="checkbox"/> 所有者の負担 <input checked="" type="checkbox"/> 入居者の負担 <input type="checkbox"/> その他						
不動産業者利用の有無	<input checked="" type="checkbox"/> 有 <input type="checkbox"/> 無						
駅からの距離等※1	岡谷駅から約 (2.1) km 通学区域 (小学校:岡谷田中小学校 中学校:岡谷南部中学校)						
特記事項※2							

※1: 「地域地区」及び「駅からの距離等」欄につきましては、市の担当にて記入します。

※2: 売買物件において、抵当権が設定されている場合や相続登記が必要な場合は、特記事項欄へ記載してください。その他、特に記載すべき事項やアピールしたい事項がある場合も、特記事項欄へ記載してください。

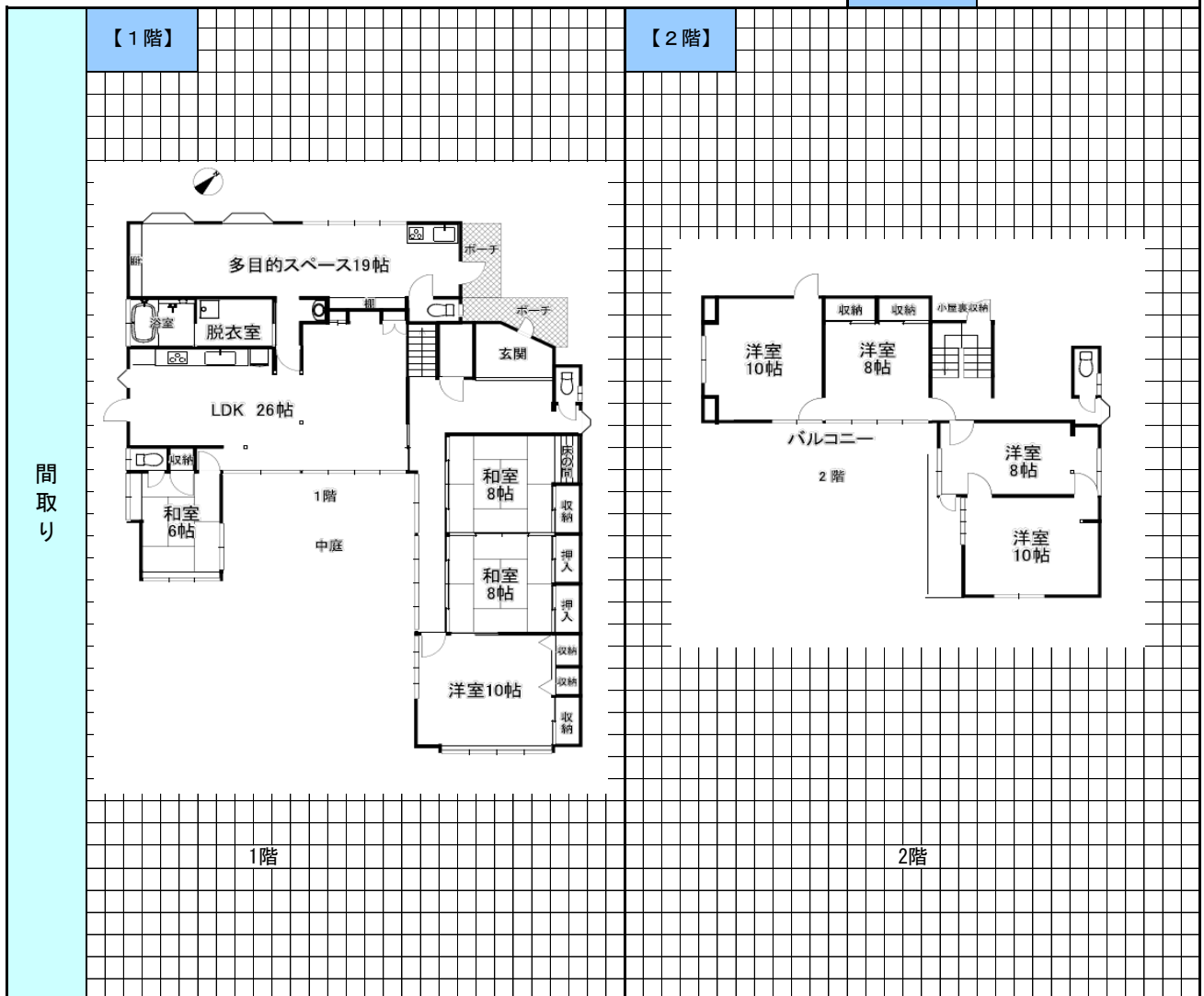

間取り

